

turniere

Allgemeine Turnierbedingungen

Es gilt das Regelbuch 2007. Die allgem. Turnierbedingungen stehen unter www.westernreiter.com zum downloaden zur Verfügung oder können bei der EWU-Bundesgeschäftsstelle angefordert werden.

Ausschreibungen in dieser Ausgabe:

05.05.2007	C-Turnier in Pfaffenhofen	26.-28.05.2007	C-Turnier in
05./06.05.2007	C-Turnier in Klosterfelde		Allensbach-Langenrein
11.-13.05.2007	C-Turnier in Ormesheim	01.-03.06.2007	A/Q- und C-Turnier in Dönsel
12./13.05.2007	C-Turnier in Heldenstein-Goldau	02./03.06.2007	C-Turnier in Ochsenhausen
17.-20.05.2007	A/Q-Turnier in Meckesheim	09./10.06.2007	C-Turnier in Höckel
18.-20.05.2007	A/Q- und C-Turnier in Buttenheim	16./17.06.2007	A/Q-Turnier in Michaelisbruch
18.-20.05.2007	C-Turnier in Lübben/Spreewald	23./24.06.2007	A/Q- und C-Turnier in Zeven-Bademühlen
19./20.05.2007	C-Turnier in Barver	29.06.-01.07.2007	A/Q- und C-Turnier in Bissendorf
19./20.05.2007	C-Turnier in Wahlitz	30.06./01.07.2007	C-Turnier in Grambek
26./27.05.2007	C-Turnier in Rodheim-Bieber	14./15.07.2007	C-Turnier in Gieboldehausen
26./27.05.2007	C-Turnier in Eltze		

Ausschreibungsänderung:

C-Turnier in Overath am 28./29.04.2007

Es wurden LK's auseinander gelegt, daraufhin hat sich der Turnierablauf wie folgt geändert:

28.04.07, Beginn 8 Uhr	29.04.07, Beginn 8 Uhr
SSH LK 5 A/B+LK 4 A/B	TH LK 3 A
SSH LK 1 B+2 B+3 B	TH LK 2 A
WP LK 5 A	WPL LK 3 A
WP LK 5 B	WHS LK 3 A
WHS LK 5 A	WPL LK 2 A
WHS LK 5 B	WHS LK 2 A
WPL LK 3 B	RN LK 3 A
WHS LK 3 B	Mittagspause
TH LK 5 A	WPL LK 1 B
TH LK 5 B	WPL LK 1 A
TH LK 3 B	TH LK 1 B
TH LK 2 B	TH LK 1 A
Mittagspause	RN LK 2 A
RN LK 2 B	WHS LK 1 B
RN LK 3 B	WHS LK 1 A
WPL LK 4 A	SUHO sen LK 1 B
WHS LK 4 A	SUHO sen LK 2 A
WPL LK 4 B	SUHO sen LK 1 A
WHS LK 4 B	WR LK 2 A
WPL LK 2 B	WR LK 1 B
WHS LK 2 B	WR LK 1 A
TH LK 4 B	RN LK 1 B
TH LK 4 A	RN LK 1 A
RN LK 4 B	
RN LK 4 A	

Ausschreibung

C-Turnier in Pfaffenhofen am 05. Mai 2007

Landesverband: Bayern

Ort: Spiegler-Ranch,
89284 Pfaffenhofen, Volkertshofener Str. 2
Veranstalter: Spiegler Ranch

Turnierleitung: Spiegler Marc
Richter: Künzel Brigitte

Nennungen an: Marc Spiegler,
Volkertshofener Str. 2, 89284 Pfaffenhofen,
Tel.: 0172 / 713 39 08

Nennschluss: 20. April 2007

Wegbeschreibung:

A7 Ausfahrt Vöhringen Richtung Weißenhorn, Richtung Pfaffenhofen, in Pfaffenhofen Richtung Senden bei BMW Autohaus links nach Volkertshofen.

A8 Autobahnkreuz auf A7 Richtung Kempten, Ausfahrt Nersingen, Steinheim, Holzheim, Pfaffenhofen, bei BMW Autohaus rechts nach Volkertshofen

Startgebühren:

Jugendliche	10,00 Euro/Start
Erwachsene	15,00 Euro/Start
Walk Trot	7,00 Euro/Start
SO	10,00 Euro/Start
Nachnenngebühr	20,00 Euro/Pferd/Reiter-Kombination
Office Charge	7,00 Euro

Sach oder Geldpreise für alle Prüfungen!!!

Boxen und Paddocks sind begrenzt, bitte bei Veranstalter erfragen

Turnierablauf:

Beginn, 05. August ab 8,30 Uhr
LK 5/4 A/B SSH Showmanship at Halter Halle

WTP	Walk Trot Pleasure	Halle
WTT	Walk Trot Trail	Platz o. Halle
LK 5 A/B	TH Trail Horse	Platz o. Halle
LK 4 A/B	TH Trail Horse	Platz o. Halle
LK 3 A/B	TH Trail Horse	Platz o. Halle
LK 2/1 A/B	TH Trail Horse	Platz o. Halle
LK 5 A/B	WHS Western Horsemanship	Halle
LK 4 A/B	WHS Western Horsemanship	Halle
LK 5 A/B	SO Rittigkeitsprüfung	Halle
LK 4 A/B	RN Reining	Halle
LK 5 A/B	WPL Western Pleasure	Halle
LK 4 A/B	WPL Western Pleasure	Halle
	SO Fasching Reining	
LK 3 A/B	WHS Western Horsemanship	Halle
LK 2/1 A/B	WHS Western Horsemanship	Halle
LK 3 A/B	RN Reining	Halle
LK 2/1 A/B	RN Reining	Halle
LK 3 A/B	WPL Western Pleasure	Halle
LK 2/1 A/B	WPL Western Pleasure	Halle

C-Turnier in Klosterfelde am 05./06. Mai 2007

Landesverband: Berlin-Brandenburg
1. Wertungsturnier Berlin-Brandenburg Trophy 07
1. NRHA-Regio Trophy 07

Ort: „East Point Westernstable“
Triftstrasse 65,
16348 Wandlitz/ OT Klosterfelde

Veranstalter: Ralph Stegemann, Zum Felde 9,
16348 Wandlitz/ OT Klosterfelde, Tel.: 0172 / 319 67 15
oder ab 21.00 Uhr 03 33 96 / 861 32

Turnierleiter: Karsten Trefflich
Schwedter Str. 7, 16303 Passow,
Tel.: 0162 / 402 99 32 o. 03 33 36 / 570 055

Richter: Evi Bös
Ringeward: Horst Bieber
Aufsicht Abreitplatz: Sascha Matz

Meldestelle: Chris Radola
Kufsteiner Str. 43, 10825 Berlin
Tel.: 0177 / 518 25 01, Fax: 03 33 96 / 871 28 ▶

Konto für Überweisungen:

Ralph Stegemann, Sparkasse Barnim
 Kto.Nr.: 450 608 97 10, BLZ: 170 520 00
 (Überweisungen u. Scheck's bis spätestens 27.04.07)

Nennschluss: 16. April 2007**Startgebühren:**

Jugendliche: 9,00 Euro/Start
 (auch für Nichtmitglieder)
 Erwachsene EWU: 12,00 Euro/Start
 Nichtmitglieder EWU: 13,00 Euro/Start
 EWU Jackpot Reining: 25,00 Euro/Start
 (100,00 Euro Preisgeld + 50% des Startgeldes)
 Paid-Warm-Up: 5,00 Euro
 (je Starter ca. 5 min.)
 Office-Charge: 7,00 Euro

Für NRHA Klassen bitte gesondertes Nennformular incl. Startgebühren beachten!

Zu finden auf der NRHA Homepage unter Regio-Ost oder als Anhang auf der EWU-Brandenburg Seite.

Boxen (begrenzte Anzahl): 50,00 Euro
 incl. 10,00 Euro Kaution (Rückzahlung nach Abnahme der gereinigten Box)
 incl. Heu/Stroh (Späne = 8,00 Euro/Ballen)
 Reservierungen sind erst ab Eingang der Boxengebühr gültig!
 Paddock: 16,00 Euro/je Pferd incl.
 Heu & Camping (E-Zaun bitte mitbringen)
 Umweltgebühr: keine! (Sauberkeit des Platzes ist selbstverständlich, Müll bitte mitnehmen)

Wegbeschreibung:

Gelegen nordöstlich von Berlin; A10 Berliner Ring Kreuz Schwanebeck auf die A11 Richtung Prenzlau. Abfahrt Wandlitz rausfahren. In Wandlitz am Kreisverkehr Rechts auf die B109; geradeaus bis Klosterfelde. In Klosterfelde der Beschilderung (Gelbe Pfeile „EWU-Turnier“ beachten)

Besondere Bestimmungen:

Es gelten die Bestimmungen der jeweiligen Verbände und deren Regelbücher. Alle Tiere müssen Haftpflichtversichert und frei von ansteckenden Krankheiten sein.
 Die Nennung beinhaltet die Zahlungsverpflichtung.
 Der Veranstalter übernimmt keine Haftung für Schäden, Verletzungen und Unglücksfälle jeglicher Art.
 Hunde müssen an der Leine geführt werden.
 Impfausweis sowie der Equidenpass sind unaufgefordert an der Meldestelle vorzuzeigen.

Für Barzahlungen auf dem Turnier ist eine Bearbeitungsgebühr von 15,00 Euro fällig. Davon ausgenommen sind Nachnennungen für bereits genannte Pferd/Reiterkomb.
 Anreise: ab Freitag den 04.05.2007, 14.00 Uhr

NRHA Klassen

Greener: Einsteiger (Zügelführung zweihändig)

Youth: Jugendliche unter 18 Jahren (Zügelführung, einhändig)

Rookie: Erste Turnierjahr in einer Reining S-Klasse, Einsteiger laut ZNS (Zügelführung einhändig). Es gilt die Non Pro Bestimmung

Non Pro: Als Non Pro gilt ein Reiter, der nicht gegen Entgelt und Entlohnung jeglicher Art, auch nicht in Form von Geschenken, Übernahme von Startgeldern, Erhalt von Gewinngeldern, sei es direkt oder indirekt ein Pferd vorstellt, trainiert oder beim Training mitgeholfen hat. Ausserdem darf er keinen Ausgleich, egal welchen, für das Unterweisen eines Anderen im Reiten, Training oder im Vorstellen eines Pferdes auf dem Turnier erhalten haben. Die bezieht sich auf die vergangenen zwei Jahre. Ausgenommen sind selbst gewonnene Gewinnelder. Die Zahlung von Spesen und Startgebühren durch einen anderen ausser ein direktes Familienmitglied gilt als Entlohnung.

Open: zweihändige Zügelführung möglich

Unterbringung:

Pension/Gasthof Bergquelle, Hauptstr 55,
 16348 Wandlitz/OT Klosterfelde, Tel.: 03 33 96 / 7550
 Pension Getter, Hauptstr. 53,
 16348 Wandlitz/OT Klosterfelde, Tel.: 03 33 96 / 594
 Gaststätte/Pension „Lindengarten“, Hauptst. 10,
 16348 Wandlitz/OT Klosterfelde, Tel.: 03 33 96 / 318
 Gaststätte/Pension „Haus Lottsche-See“,
 Kleiner Lottsche-See, 16348 Wandlitz/OT Klosterfelde
 Tel.: 03 33 96 / 364

Turnierablauf

Freitag 04.05.2007, Beginn 17.00 Uhr

Paid-Warm-Up. Anschliessend freies Abreiten bis 22.00 Uhr in der Reithalle möglich.

Samstag 05.05.2007, Beginn 08.00 Uhr

LK 5 B TH	Trail
LK 5 A TH	Trail
LK 4 B TH	Trail
LK 3 B TH	Trail
LK 4 A TH	Trail
LK 3 A TH	Trail
LK 2 B WR	Westernriding
LK 1 B WR	Westernriding
LK 2 A WR	Westernriding
LK 1 A WR	Westernriding
LK 3 B WR	Westernriding
LK 3 A WR	Westernriding
LK 2 B SUHO	Superhorse
LK 1 B SUHO	Superhorse
LK 2 A SUHO	Superhorse
LK 1 A SUHO	Superhorse
SP 1	EWU-Jackpot Reining
NRHA YOUTH RN	Reining
LK 5 B SSH	Showmanship at Halter
LK 5 A SSH	Showmanship at Halter
LK 4 B SSH	Showmanship at Halter

LK 3 B SSH	Showmanship at Halter
LK 4 A SSH	Showmanship at Halter
LK 3 A SSH	Showmanship at Halter

Mittagspause ca. 12.00-13.00 Uhr

NRHA GREENER RN	Reining
LK 5 B WPL	Western Pleasure
LK 5 A WPL	Western Pleasure
LK 4 B WPL	Western Pleasure
LK 4 A WPL	Western Pleasure
LK 3 B WPL	Western Pleasure
LK 3 A WPL	Western Pleasure
LK 2 B WHS	Western Horsemanship
LK 1 B WHS	Western Horsemanship
LK 2 A WHS	Western Horsemanship
LK 1 A WHS	Western Horsemanship
NRHA ROOKIE RN	Reining

Sonntag 06.05.2007, Beginn: 8.00 Uhr

LK 2 B TH	Trail
LK 2 A TH	Trail
LK 1 B TH	Trail
LK 1 A TH	Trail
SP 2	HORSE & DOG TRAIL
LK 5 B WHS	Westernhorsemanship
LK 5 A WHS	Westernhorsemanship
LK 4 B WHS	Westernhorsemanship
LK 4 A WHS	Westernhorsemanship
LK 3 B WHS	Westernhorsemanship
LK 3 A WHS	Westernhorsemanship
NRHA OPEN RN	Reining
NRHA NON PRO RN	Reining
LK 1 A	Showmanship at Halter
LK 1 B	Showmanship at Halter
LK 2 A	Showmanship at Halter
LK 2 B	Showmanship at Halter

Mittagspause ca. 12.00-13.00 Uhr

LK 1 A WPL	Western Pleasure
LK 1 B WPL	Western Pleasure
LK 2 A WPL	Western Pleasure
LK 2 B WPL	Western Pleasure
LK 3 A RN	Reining
LK 3 B RN	Reining
LK 4 A RN	Reining
LK 4 B RN	Reining
SP 3	Führzügelklasse
SP 4	Walk Trot Klasse
LK 1 A RN	Reining
LK 1 B RN	Reining
LK 2 A RN	Reining
LK 2 B RN	Reining

Das Turnier wird für die Berlin-Brandenburg Trophy Serie 2007 des Regionalverbandes der EWU Berlin-Brandenburg gewertet.

Für die Trophy Serie 2007 gilt die Ausschreibung des EWU Regionalverbandes Berlin-Brandenburg.

Es winken auch in diesem Jahr wieder Ehrenpreise und Preisgelder von treuen Sponsoren!

C-Turnier in Ormesheim am 11.-13. Mai 2007

▪ **Landesverband:** Saarland
 ▪ **Wertungsturnier der EWU-Südwest Trophy**
 unterstützt von: Day's Cowboy Headquarters

■ **Veranstaltungsort:** Reitanlage Hunackerhof
 66399 Mandelbachtal-Ormesheim

■ **Veranstalter:** EWU Saarland
 Lindenweg 5, 66399 Mandelbachtal

■ **Turnierleiter:** Christian Kennke

■ **Richter:** Ingo Nowee

Organisationschef:

Heinz Montag
 Lindenweg 5, 66399 Mandelbachtal
 Tel.: 0 68 93 / 6181

■ **Nennschluss:** 21. April 2007

■ **Nennstelle:** EWU Rheinland-Pfalz
 Lessingstr. 1a, 67126 Hochdorf-Assenheim
 Tel.: 0170 / 636 26 60, Fax: 0 62 31 / 915 030
 E-Mail: ewu-rheinland-pfalz@t-online.de
 Internet: www.ewu-rheinlandpfalz.de

Bankverbindung:

Bank: VR-Bank Ludwigshafen
 Kto.-Inhaber: EWU Rheinland-Pfalz
 Kto.-Nr.: 100.005.975, BLZ: 545 603 20

Gebühren:

Erwachsene:	15,- Euro je Start
Jugendliche:	5,- Euro je Start
Warm Up:	5,- Euro je Start
Office Charge:	5,- Euro je Teilnehmer
Nachnennung:	5,- Euro zusätzlich je Start
Box:	90,- Euro

(incl. Stroh und 15,- Euro Kaution)
 Späne: 9,- Euro je Ballen
 Paddockplatz: 25,-
 (incl. 10,- Euro Kaution, E-Zaun ist mitzubringen)
 Camperplatz: 15,- Euro (incl. Strom)
 Zeltplatz: frei

■ **Turnierablauf:**

Freitag, 11. Mai 2007, ab 15.00 Uhr

- LK 5 Showmanship
- LK 5 Trail
- LK 5 Horsemanship
- LK 5 Pleasure
- LK 3-4 Showmanship
- LK 1-2 Showmanship
- LK 1-4 Warm Up Trail
- LK 1-4 Warm Up Horsemanship

Samstag, 12. Mai 2007, ab 8.00 Uhr

- LK 3-4 B Pleasure
- LK 4 A Pleasure
- LK 3 A Pleasure
- LK 3-4 B Reining
- LK 4 A Reining
- LK 3 A Reining
- ab 13.00 Uhr**
- LK 1-2 B Trail
- LK 2 A Trail
- LK 1 A Trail
- LK 1-2 Superhorse
- LK 1-2 B Horsemanship
- LK 2 A Horsemanship
- LK 1 A Horsemanship
- LK 1-3 Warm Up Pleasure
- LK 1-3 Warm Up Reining

Sonntag, 13. Mai 2007, ab 8.00 Uhr

- LK 3-4 B Horsemanship
- LK 4 A Horsemanship
- LK 3 A Horsemanship
- LK 3-4 B Trail
- LK 4 A Trail
- LK 3 A Trail
- ab 13.00 Uhr**
- LK 1-2 B Pleasure
- LK 2 A Pleasure
- LK 1 A Pleasure
- LK 1-2 Western Riding
- LK 1-2 B Reining
- LK 2 A Reining
- LK 1 A Reining

C-Turnier in Heldenstein-Goldau am 12./13. Mai 2007

■ **Landesverband:** Bayern

■ **Turnierort:** Martins Pferdehof,
Goldau 7, 84431 Heldenstein
 ■ **Veranstalter:** Martin Zehetmeier,
Goldau 7, 84431 Heldenstein
 Tel.: 0 86 36 / 698 790

■ **Turnierleiter:** Volkhard Hummel,
Am Hügel 13, 95339 Wirsberg

■ **Richter EWU:** Susanne Haug
 ■ **Ringsteward:** n.n.

■ **Nennstelle:** Volkhard Hummel,
Am Hügel 13, 95339 Wirsberg,
Tel.: 0 92 27 / 945 391, Fax: 0 92 27 / 945 393,
info@westernreiter.net

■ **Nennschluss:** 02. Mai 2007

■ **Startgebühren pro Start:**

LK 1 A, LK 2 A, LK 3 A, LK 4 A, LK 5 A 13,00 Euro
 LK 1 B, LK 2 B, LK 3 B, LK 4 B, LK 5 B 10,00 Euro
 Sonderprüfungen
 Barral Race, Goldau Spezial - Rittigkeitsprüfung, Goldau
 Spezial -Trail 13,00 Euro
 Office Charge: 6,00 Euro
 Nachnenngebühr: 10,00 Euro
 Je Box incl. Heu 80,00 Euro
 Paddocks zum Selbstaufbau 38,00 Euro
 Das Boxen- und das Paddockgeld beinhaltet 20,00 Euro
 Pfand, die bei sauberem Verlassen der Box/des Paddocks
 wieder zurückgezahlt werden.
 Boxen in begrenzter Anzahl.

Das Nennungsformular findet Ihr auf der Internetseite
www.ewu-bayern.de

■ **Wegbeschreibung:**

Von München A94/B12 Richtung Mühldorf/Passau – Aus-
 fahrt Rattenkirchen/Haun – Mü38 Richtung Heldenstein.
Von Passau A94/B12 Richtung München – Auszufahrt Hel-
 denstein – Mü38 – Goldau.

■ **Unterbringung:**

Pension „Das Frühstückchen“, 84431 Heldenstein,
 Tel.: 0171 / 264 14 17
 Hotel „Fohlenhof“, 84539 Ampfing
 Tel.: 0 86 36 / 985-0

■ **Bes. Bedingungen:**

Es gelten die allgem. Turnierbedingungen 2007.
 Der Impfausweis/Equidenpass ist unaufgefordert an der
 Meldestelle vorzuzeigen

■ **Sonstige Hinweise:**

Anreise ist am 11.05.2007 ab 16.00 Uhr möglich.
 Meldestelle mit Telefon: ab 11.05.2007, ab 18 Uhr ge-
 öffnet. Nennungen bitte nur mit gültigem Verrechnungs-
 check abgeben oder per Überweisung auf das Konto:
 Sparkasse Kulmbach, BLZ 771 500 00, KtoNr.: 701 532
 Ktolnh.: V.Hummel
 Nennungen werden nur bei rechtzeitigem Zahlungseing-
 ang bearbeitet. Nicht erfolgter Zahlungseingang wird
 als Nachnennung behandelt.
 Boxen sind nur in begrenzter Anzahl vorhanden und müs-
 sen frühzeitig angemeldet werden.
 Der Veranstalter behält sich vor zusammen ausgeschrie-
 bene Leistungsklassen zu trennen, wenn die genannte
 Teilnehmerzahl einer Klasse zu groß wird.

■ **Vorläufiger Turnierablauf:**

Samstag 12.05.2007 - 08:30

- LK 4/5 A/B SSH Showmanship at Halter
- LK 3 A/B WPL Western Pleasure
- LK 1/2 B WPL Western Pleasure
- LK 1/2 A WPL Western Pleasure
- LK 4 A WHS Western Horsemanship
- LK 5 A WHS Western Horsemanship
- LK 3 A/B WHS Western Horsemanship
- LK 4/5 B WPL Western Pleasure
- LK 4 A WPL Western Pleasure
- LK 5 A WPL Western Pleasure
- SO 1 BR Barral Race

Mittagspause

12.00 – 13.00 Uhr

- LK 3 A/B TH Trail
- LK 1/2 B TH Trail
- LK 4/5 B TH Trail
- LK 4/5 B WHS Western Horsemanship
- LK 1/2 B WHS Western Horsemanship
- LK 1/2 A WHS Western Horsemanship
- SO 2 Goldau Spezial - Rittigkeitsprüfung

Sonntag, 13.05.2007 - 08.30 Uhr

- LK 4 A TH Trail
- LK 5 A TH Trail
- LK 1/2 A TH Trail
- SO 3 TH Goldau Spezial -Trail

Mittagspause

13.00 Uhr – 14.00 Uhr

- LK 4 B RN Reining
- LK 4 A RN Reining
- LK 3 A/B RN Reining
- LK 1/2 A RN Reining
- LK 1/2 B RN Reining

A/Q-Turnier in Meckesheim am 17.-20. Mai 2007

■ **Landesverband:** Baden-Württemberg
 ■ **Qualifikationsturnier zur GERMAN OPEN 2007**

■ **Ort:** Reitanlage, Meckesheimer Hof 1
 74909 Meckesheim

■ **Veranstalter:** Reit- und Fahrverein Meckesheim e.V.
 ■ **Richter:** Antje Holtappel, Claude Matthey

■ **Nennstelle:** Hubert Marx,
 Rosenstr. 8, 69256 Mauer
 Tel.: 0 62 26 / 990 717 oder 990 716,
 Fax: 0 62 26 / 990 716
 E-Mail: turnier@reitverein-meckesheim.de

■ **Nennungschluss:** 17. April 2007

■ **Startgebühren:**

Office-Charge 8,- Euro
 LK 1 B LK 2 B LK 3 B 14,- Euro
 LK 1 A LK 2 A LK 3 A 18,- Euro

Rabatt in Höhe von 2,- Euro pro Start wenn zu den Turn-
 nierprüfungen die entsprechenden Q-Prüfungen gemeldet
 werden. Nennungen können bis zum Nennschluss bei voll-
 er Rückzahlung der Nenngebühr storniert werden, sodass
 eine frühzeitige Nennung ohne Risiko möglich ist.

■ **Preisgelder:**

10% der Nenngelder werden als Preisgeld oder geldwerte
 Gutscheine ausgezahlt, außer bei Q-Prüfungen

WCH LK 2/1 B/A-Q 20,- Euro +
 Cattle Charge 90,- Euro
 CUT LK 2/1 B/A-Q 20,- Euro +
 Cattle Charge 90,- Euro
 Cutting offen für alle 20,- Euro +
 Cattle Charge 90,- Euro

Preisgeld 250,- Euro
 Aufteilung 1. Pl. 50%, 2.Pl. 30 %, 3.Pl. 20%
 Jack Pot Reining 30,- Euro
 Preisgeld 150,- Euro + 50% des Startgeldes wird ausge-
 zahlt
 Aufteilung 1. Pl. 50%, 2 Pl. 30%, 3Pl. 20%
 Team Penning 54,- Euro pro Team
 Preisgeld 80,- Euro für das Siegerteam ▶

Cattle Charge 90,- Euro
 Boxen im Stallzelt 110,- Euro Stroh
 115,- Euro Sägespäne incl.
 1. Einstreu und nur auf Vorbe.
 Bitte Stroh oder Sägespäne bei Nennung angeben
 Paddock pro Pferd 18,- Euro E-Zaun mitbringen
 Camping pro Zelt/WoWa 18,- Euro (+ 5,- Euro für Strom
 auf Nennung mitbestellen)
 Achtung Equipenpass an der Meldestelle vorlegen

Wegbeschreibung:

BAB 6 zwischen dem Kreuz Walldorf und Heilbronn Ausfahrt Sinsheim, weiter auf der B 45 Richtung Heidelberg bis Abfahrt Meckesheim, von dort ausgeschildert.

BAB 5 von Frankfurt Ausfahrt Heidelberg weiter auf der B 45 (Neckaruferstr.) Richtung Eberbach in Neckargemünd Richtung Sinsheim bis Abfahrt Meckesheim von dort ausgeschildert.

Wir wünschen allen Teilnehmern mit ihren Pferden eine gute und staufreie Anreise.

Hotelnachweis:

Hotel Martinsklaus Garni, Meckesheim,
 Tel.: 0 62 26 / 991 004
 Gasthaus zum Wiesengrund, Me-Oberhof,
 Tel.: 0 62 26 / 921 90
 Hotel Krone Post, Mauer, Tel.: 0 62 26 / 3266

Besondere Bedingungen

Für diese Veranstaltung sind die allgemeinen Turnierbedingungen der EWU maßgebend. Jackpotprüfung gem. § 9101 uff.
 Dieses Turnier zählt zum BAWÜ-Cup 2007
 Heu- und Strohausgabe Mittwoch bis 20 Uhr ansonsten täglich 08.30 bis 9.30 und 18.00 bis 19.00

Vorläufige Zeiteinteilung

Donnerstag 17.05.2007, Beginn 8.00 Uhr

Öffnung der Meldestelle 7.00 Uhr
 JUPF TH Jungpferde Trail
 LK 2 A jun WPL Junior W. Pleasure
 LK 1 A jun WPL Junior W. Pleasure
 LK 3 A WHS W. Horsemanship
 LK 2 A sen WPL Senior W. Pleasure
 LK 1 A sen WPL Senior W. Pleasure

LK 3 A TH Trail
 LK 2 A sen RN Senior Reining
ab 14.00 Uhr
 LK 2 A jun RN Junior Reining
 LK 3 A RN Reining
 JUPF BA Jungpferde Basis

Freitag 18.05.2007, Beginn 7.00 Uhr

Öffnung der Meldestelle 6.00 Uhr
 JUPF RN
 LK 2 A sen TH Seiner Trail
 LK 1 A WHS W. Horsemanship
 LK 2 A WHS W. Horsemanship
 LK 1 A sen TH Senior Trail
 LK 1 A jun WR Junior W. Riding
 LK 2 A jun WR Junior W. Riding
 LK 1 A sen WR Senior W. Riding
 LK 2 A sen WR Senior W. Riding
 LK 2 A jun TH Junior Trail
 LK 1 A jun TH Junior Trail
 LK 3 A SSH Showmanship
 LK 3 B SSH Showmanship
 LK 2 B SSH Showmanship
 LK 1 B SSH Showmanship
 LK 2/1 A-Q jun WPL Junior W. Pleasure
 LK 2/1 A-Q sen WPL Senior W. Pleasure
ab 14.00 Uhr
 LK 3 B WR W. Riding
 LK 2 B WR W. Riding
 LK 1 B WR W. Riding
 LK 2/1 A-Q WHS W. Horsemanship
 LK 3 A WPL W. Pleasure
 LK 1 B WPL W. Pleasure
 LK 2 B WPL W. Pleasure
 LK 3 B WPL W. Pleasure
 LK 1 B RN Reining
 LK 2 B RN Reining
 LK 3 B RN Reining
 LK 3 A WR W. Riding
anschl. gemütliches Beisammensein

Samstag 19.05.2007, Beginn 7.00 Uhr

Öffnung der Meldestelle 6.00 Uhr
 LK 2/1 B-Q SSH Showmanship
 LK 2 A sen SUHO Senior Superhorse
 LK 1 A sen SUHO Senior Superhorse

LK 3 B TH Trail
 LK 2 B TH Trail
 LK 1 B TH Trail
 LK 3 B WHS W. Horsemanship
 LK 2 B WHS W. Horsemanship
 LK 1 B WHS W. Horsemanship
 LK 1 A jun RN Junior Reining
 LK 2/1 B-Q WR W. Riding
 LK 2/1 A-Q jun WR Junior W. Riding
ab 14.00 Uhr
 LK 2/1 A-Q sen WR Senior W. Riding
 LK 2 B sen SUHO Senior Superhorse
 LK 1 B sen SUHO Senior Superhorse
 LK 1 A sen TH Senior Reining
 LK 2/1 B-Q RN Reining
 LK 2/1 A-Q jun TH Junior Trail
 LK 2/1 B-Q TH Trail
"Abendveranstaltung"
 Jack Pot Reining LK 1 A, LK 2 A, LK 3 A
Ab 21.00 Uhr Partytime

Sonntag 20.05.2007, Beginn 7.00 Uhr

Öffnung der Meldestelle 6.00 Uhr
 LK 2/1 A-Q sen TH Senior Trail
 LK 2/1 B-Q WPL W. Pleasure
 LK 2/1 B-Q WHS W. Horsemanship
 LK 2/1 A-Q jun RN Junior Reining
 LK 2/1 B-Q sen SUHO Senior Superhorse
 LK 2/1 A-Q sen SUHO Senior Superhorse
 LK 2/1 A-Q sen RN Senior Reining
ab 15.00 Uhr
 LK 2/1 B/A-Q CUT Cutting
 LK 2/1 B/A-Q WCH Working Cowhorse
„Abendveranstaltung“
 CUT Open Offen für alle
 Team Penning Offen für alle

Info's zu den Prüfungsbezeichnungen sind unter unserer Homepage www.Reitverein-Meckesheim.de zu finden.

Der Veranstalter behält sich vor Nachnennungen bis 2 Stunden vor Prüfungsbeginn gegen eine Nachnenngebühr von 5,- Euro pro Start anzunehmen. Dies gilt auch für Nennungen die nach Nennschluss eingehen.
 Die Meldestelle ist während des Turniers unter der Tel. Nr.: 0 62 26 / 8395 zu erreichen.

A/Q- und C-Turnier in Buttenheim am 18.-20. Mai 2007

▪ **Landesverband:** Bayern

▪ **Turnierort:** Buttenheim, RL-Trainingstable
 ▪ **Veranstalter:** RL-Trainingstable, Anna Limmer

▪ **Veranstaltungsort:** Reitanlage Lessner,
 Zur Kratzau 1, 96155 Buttenheim

▪ **Turnierleiter:** Rudolf Geisel
 ▪ **Richter:** Susanne Haug
 ▪ **Ringsteward:** Antonia Haug

▪ **Nennungsstelle:** Dieter Bürger,
 Rosengasse 4, 91320 Ebermannstadt
 Telefon: 0171 / 207 01 04, Fax: 0 95 45 / 950 763

▪ **Nennschluss:** 06.Mai 2007

Startgeld:

LK 1 A, LK 2 A, Q-Klassen 18,00 Euro
 LK 1 B, LK 2 B, Q-Klassen 10,00 Euro
 LK 3 A, LK 4 A, LK 5 A 18,00 Euro
 LK 3 B, LK 4 B, LK 5 B 10,00 Euro
 SO Horse & Dog Trail 15,00 Euro
 Office Charge 5,00 Euro
 Nachnenngebühr 10,00 Euro

Panel-Boxen incl. Einstreu 70,00 Euro
 Hengstboxen stehen nur in begrenzter Anzahl zur Verfügung, Vergabe nach Nennungseingang.
 Paddock 25,00 Euro
 (10,00 Euro Rückerstattung bei sauberem Verlassen)
 Camping mit Strom 15,00 Euro

Das Nennformular findet ihr auf der Internetseite www.ewu-bayern.de

Wegbeschreibung:

Autobahn A73, Ausfahrt Buttenheim und dann der Beschilderung folgen.

Hotelübernachtungen:

Hotel Löwenbräu, Buttenheim, Tel.: 0 95 45 / 332
 Hotel am Markt, Buttenheim, Tel.: 0 95 45 / 509 189
 Hotel Göller, Hirschaid, Tel.: 0 95 43 / 824-0

Sonstige Hinweise:

▪ Anreise ist ab Donnerstag 17.05.07 ab 12.00 möglich.
 ▪ Meldestelle mit Telefon: ab 17.05.07, 17.00Uhr geöffnet. Telefon: 0171 / 476 88 40
 ▪ Nennungen bitte nur mit gültigem Verrechnungsscheck abgeben oder per Überweisung auf das Konto:
 Nr.: 200 503 452, BLZ: 770 60 100, Bamberger Bank

▪ Nennungen werden nur bei rechtzeitigem Zahlungseingang berücksichtigt.
 ▪ Nicht erfolgter Zahlungseingang wird als Nachnennung behandelt. (Nachnenngebühr)
 ▪ Boxen sind nur in begrenzter Anzahl vorhanden und werden nach Nennungseingang vergeben.
 ▪ Der Equidenpass ist unaufgefordert in der Meldestelle vorzuzeigen.
 ▪ Prüfungen der LK 1 und 2 werden dem A/Q-Turnier zu geordnet, Prüfungen der LK 3 bis 5 und Sonderprüfungen dem C Turnier!

Turnierablauf:

Freitag 18.05.07, Beginn 07.00 Uhr # Pattern
 C LK 5 A/4 A Trail
 A/Q LK 1 A Trail jun
 A/Q LK 2 A Trail jun
 A/Q Jungpferde Basis
 C LK 5 A/4 A W.Horsemanship
 C LK 3 A W.Horsemanship
 C LK 5 A/4 A W.Pleasure
 C LK 3 A W.Pleasure
 A/Q LK 2 A W.Horsemanship
 A/Q LK 1 A W.Horsemanship
 A/Q LK 2/1 A-Q W.Horsemanship
 A/Q LK 1 A Reining jun # 2

A/Q LK 2 A	Reining jun	# 2
A/Q LK 2/1 A-Q	Reining jun	# 6
Mittagspause 12.00 Uhr - 12.30 Uhr		
C LK 4 A	Reining	# E4
C LK 3 A	Reining	# 6
A/Q LK 2 A	Western Riding jun	# 4
A/Q LK 1 A	Western Riding jun	# 4
A/Q LK 2/1 A-Q	Western Riding jun	# 4
A/Q LK 2 A	Western Riding sen	# 3
A/Q LK 1 A	Western Riding sen	# 2
A/Q LK 2/1 A-Q	Western Riding sen	# 1
A/Q LK 1 B	Superhorse sen	# 2
A/Q LK 2 B	Superhorse sen	# 3

Samstag, 19.05.07, Beginn 07.00 Uhr # Pattern

C LK 5 A/4 A	Showmanship at Halter	
C LK 5 B/4 B	Showmanship at Halter	
C LK 3 B	Showmanship at Halter	
C LK 3 A	Showmanship at Halter	
A/Q LK 1 B	Showmanship at Halter	
A/Q LK 2 B	Showmanship at Halter	
A/Q LK 2/1 B-Q	Showmanship at Halter	
C LK 5 B/4 B	Trail	
A/Q	Jungpferde Trail	

C LK 5 B/4 B	W.Pleasure	
C LK 3 B	W. Pleasure	
C LK 5 B/4 B	W. Horsemanship	
A/Q LK 2 A	W. Pleasure jun	
A/Q LK 1 A	W. Pleasure jun	
A/Q LK 2/1 A-Q	W. Pleasure jun	
C LK 3 B	Western Riding	# 4
C LK 3 A	Western Riding	# 4

Mittagspause 12.00 Uhr - 12.30 Uhr

A/Q LK 1 B	Trail	
A/Q LK 2 B	Trail	
A/Q LK 2/1 B-Q	Trail	
A/Q LK 2 A	W. Pleasure sen	
A/Q LK 1 A	W. Pleasure sen	
A/Q LK 2/1 A-Q	W. Pleasure sen	
A/Q LK 1 B	Western Riding	# 3
A/Q LK 2 B	Western Riding	# 4
A/Q LK 2/1 B-Q	Western Riding	# 2
A/Q LK 2 A	Superhorse sen	# 3
A/Q LK 1 A	Superhorse sen	# 3
A/Q LK 2/1 A-Q	Superhorse sen	# 2
A/Q LK 1 B	Reining	# 9
A/Q LK 2 B	Reining	# 6
A/Q LK 2/1 B-Q	Reining	# 10

Sonntag, 20.05.07, Beginn 07.00 Uhr # Pattern

C LK 3 B	Trail	
C LK 3 A	Trail	
A/Q LK 2/1 A-Q	Trail jun	
C LK 4 B	Reining	# E 4
C LK 3 B	Reining	# 2
A/Q	Jungpferde Reining	
C LK 3 B	W.Horsemanship	
A/Q LK 1 B	W. Pleasure	
A/Q LK 2 B	W. Pleasure	
A/Q LK 2/1 B-Q	W. Pleasure	
A/Q LK 1 A	Reining sen	# 10
A/Q LK 2 A	Reining sen	# 9

Mittagspause, 12.00 Uhr - 12.30 Uhr

A/Q LK 2/1 B-Q	Superhorse Sen	# 2
A/Q LK 2 A	Trail sen	
A/Q LK 1 A	Trail sen	
A/Q LK 2/1 A-Q	Trail sen	
C Sonderprüfung	Horse & Dog Trail	
A/Q LK 2 B	W. Horsemanship	
A/Q LK 1 B	W. Horsemanship	
A/Q LK 2/1 B-Q	W. Horsemanship	
A/Q LK 2/1 A-Q	Reining sen	# 7

C-Turnier in Lübben/Spreewald am 18.-20. Mai 2007

- Landesverband: Berlin-Brandenburg
- 2. Wertungsturnier Berlin-Brandenburg Trophy 07
- NRHA Regio 2007

Ort: Three Oak Ranch, Briesener Zergoweg 18
15907 Lübben/Spreewald, Tel.: 0173 / 533 89 85

Veranstalter: Three Oak Ranch,
Briesener Zergoweg 18, 15907 Lübben/Spreewald
Tel.: 0173 / 533 89 85

Turnierleiter: Jürgen Rokosch, Am Marienberg 16
03096 Striesow, Tel.: 0171 / 502 39 23

Richter: Birgit Bayer

Ringsteward: Sascha Matz

Aufsicht Abreitplatz: Claus Butterweck

Nennstelle: Axel Sander
Hartmannsdorfer Landstrasse 13,
15907 Lübben Spreewald

Nennschluss: 04. Mai 2007 (Poststempel)

Startgebühren:

Jugendliche 7,50 Euro/Start
Erwachsene 11,00 Euro/Start
Für NRHA Klassen gesondertes Nennformular incl. Startgebühren beachten!

Office-Charge: 7,00 Euro/Pferd/Reiterkombination
Paid Warm up: 5,00 Euro/je Start - ca 10 min
(je nach Anzahl der Starter)

Boxen/im Zelt: 85,00 Euro incl. Heu/Stroh

Paddock: 13,00 Euro je Pferd

(E-Zaun bitte mitbringen)

Camping: 5,00 Euro

(auch für Nichtteilnehmer möglich)

Umweltgebühr: keine (Sauberekeit des Platzes ist selbstverständlich, Müll bitte mitnehmen)

Wegbeschreibung:

Aus Richtung Berlin oder Dresden: BAB 13 bis Abfahrt Freiwald/Lübben. Dort abfahren und nach links in Richtung Lübben abbiegen. Im Stadtgebiet immer Richtung Frankfurt/Oder (B 87). Nach dem Toyota Autohaus rechts abbiegen Richtung Lieberose (B 320). Kurz vor dem Ortsausgang hinter dem BHG Einkaufsmarkt links abbiegen und geradeaus bis zur Ranch.

Aus Richtung Frankfurt: Nach der Elf Tankstelle links abbiegen, Richtung Lieberose (B 320). Weiter wie oben.

Aus Richtung Cottbus: Hinter dem Ortseingang, vor dem BHG Einkaufsmarkt rechts abbiegen und geradeaus bis zur Ranch

Anreise ist ab Mittwoch dem 16.05.2007 möglich.

Zeitig um Zimmer kümmern!!!!

Wegen Himmelfahrt ist oft alles belegt.

Unterbringung:

Pension Tarnow, 15907 Lübben,
Kiefernweg 10, Tel.: 0 35 46 / 3144
Pension Brose, 15907 Lübben,
Kiefernweg 30, Tel.: 0 354 6 / 3791
Pension Schenker, 15907 Lübben,
Briesener Zergoweg, Tel.: 0 35 46 / 8035
Pension Weise, 15907 Lübben,
Kleinbahnstr.57, Tel.: 0 53 46 / 8059
Pension Bogum, 15907 Lübben,
Gubener Str. 16, Tel.: 0 35 46 / 8011
Hotel "Zum Spreeblick", 15907 Lübben,
Gubener Str. 53, Tel.: 03546/2320
(ca. 15 km entfernt) Daniela Janisch,
15910 Neu Lübbenau, Hauptstrasse 11,
Tel.: 035 473 / 346
(weitere www.three-oak-ranch.de)

Besondere Bedingungen:

Es gelten die „Allgemeinen Turnierbedingungen 2007“. Gemäß den neuen Bestimmungen für EWU-Turniere 2007 wird ein gültiger Zeitplan mit den Nennbestätigungen übersendet. Aus diesem Grund können für diesen Zeitplan nur Nennungen berücksichtigt werden, welche bis zum Nennschluss der Meldestelle vorliegen. Deshalb können Nachnennungen (Nennungen nach Nennschluss) nur in Ausnahmefällen mit Zustimmung der Turnierleitung und nach Zahlung der doppelten Startgebühr erfolgen!!! Eine Nachnennung während des Turniers ist nicht mehr möglich!

Für NRHA-Klassen gelten deren Bestimmungen.

Der Equidenpass/Impfpass ist unaufgefordert an der Meldestelle vorzuzeigen.

Nennungen können nur Berücksichtigt werden, wenn sie vollständig und rechtzeitig bei der Nennstelle eingegangen sind und ein Verrechnungsscheck, eine Einzugser-

mächtigung oder ein Überweisungsbeleg der Bank über die Kosten beiliegt.

Für Barzahlungen auf dem Turnier ist eine Bearbeitungsgebühr von 15 Euro pro Starter fällig.

NRHA Klassen:

Greener: Einsteigerklasse, Zügführung zweihändig

Youth: Jugendliche bis 18 Jahre

Rookie: Erstes Turnierjahr in einer Reining S-Klasse, Einsteiger lt. ZNS, Zügführung einhändig

Non Pro: Als Non Pro gilt ein Reiter, der nicht gegen

Entgelt und Entlohnung jeglicher Art (auch nicht in Form von Geschenken, Übernahme von Startgeldern, Erhalt von Gewinngeldern) - sei es direkt oder indirekt - ein Pferd vorstellt, trainiert oder beim Training mitgeholfen hat. Außerdem darf er keinen Ausgleich, egal welchen, für das Unterweisen eines Anderen im Reiten, Training oder im Vorstellen eines Pferdes auf einem Turnier erhalten haben. Dies bezieht sich auf die vergangenen zwei Jahre. Ausgenommen davon sind nur selber gewonnene Preisgelder. Die Zahlung von Startgeldern und Turnierspesen durch einen anderen als ein direktes Familienmitglied gilt als Entlohnung.

Open: Zügführung einhändig.

Für einen Start in den NRHA-Klassen ist eine Mitgliedschaft in der NRHA erforderlich (ausgenommen die Greener).

Für einen Start in den NRHA-Klassen ist eine Mitgliedschaft in der NRHA erforderlich (ausgenommen die Greener).

Für einen Start in den NRHA-Klassen ist eine Mitgliedschaft in der NRHA erforderlich (ausgenommen die Greener).

Für einen Start in den NRHA-Klassen ist eine Mitgliedschaft in der NRHA erforderlich (ausgenommen die Greener).

Für einen Start in den NRHA-Klassen ist eine Mitgliedschaft in der NRHA erforderlich (ausgenommen die Greener).

Für einen Start in den NRHA-Klassen ist eine Mitgliedschaft in der NRHA erforderlich (ausgenommen die Greener).

Für einen Start in den NRHA-Klassen ist eine Mitgliedschaft in der NRHA erforderlich (ausgenommen die Greener).

Für einen Start in den NRHA-Klassen ist eine Mitgliedschaft in der NRHA erforderlich (ausgenommen die Greener).

Für einen Start in den NRHA-Klassen ist eine Mitgliedschaft in der NRHA erforderlich (ausgenommen die Greener).

Für einen Start in den NRHA-Klassen ist eine Mitgliedschaft in der NRHA erforderlich (ausgenommen die Greener).

Für einen Start in den NRHA-Klassen ist eine Mitgliedschaft in der NRHA erforderlich (ausgenommen die Greener).

Für einen Start in den NRHA-Klassen ist eine Mitgliedschaft in der NRHA erforderlich (ausgenommen die Greener).

Für einen Start in den NRHA-Klassen ist eine Mitgliedschaft in der NRHA erforderlich (ausgenommen die Greener).

Für einen Start in den NRHA-Klassen ist eine Mitgliedschaft in der NRHA erforderlich (ausgenommen die Greener).

Für einen Start in den NRHA-Klassen ist eine Mitgliedschaft in der NRHA erforderlich (ausgenommen die Greener).

Für einen Start in den NRHA-Klassen ist eine Mitgliedschaft in der NRHA erforderlich (ausgenommen die Greener).

Für einen Start in den NRHA-Klassen ist eine Mitgliedschaft in der NRHA erforderlich (ausgenommen die Greener).

Für einen Start in den NRHA-Klassen ist eine Mitgliedschaft in der NRHA erforderlich (ausgenommen die Greener).

Für einen Start in den NRHA-Klassen ist eine Mitgliedschaft in der NRHA erforderlich (ausgenommen die Greener).

Für einen Start in den NRHA-Klassen ist eine Mitgliedschaft in der NRHA erforderlich (ausgenommen die Greener).

Für einen Start in den NRHA-Klassen ist eine Mitgliedschaft in der NRHA erforderlich (ausgenommen die Greener).

Für einen Start in den NRHA-Klassen ist eine Mitgliedschaft in der NRHA erforderlich (ausgenommen die Greener).

Für einen Start in den NRHA-Klassen ist eine Mitgliedschaft in der NRHA erforderlich (ausgenommen die Greener).

Für einen Start in den NRHA-Klassen ist eine Mitgliedschaft in der NRHA erforderlich (ausgenommen die Greener).

Für einen Start in den NRHA-Klassen ist eine Mitgliedschaft in der NRHA erforderlich (ausgenommen die Greener).

Für einen Start in den NRHA-Klassen ist eine Mitgliedschaft in der NRHA erforderlich (ausgenommen die Greener).

Für einen Start in den NRHA-Klassen ist eine Mitgliedschaft in der NRHA erforderlich (ausgenommen die Greener).

Für einen Start in den NRHA-Klassen ist eine Mitgliedschaft in der NRHA erforderlich (ausgenommen die Greener).

Für einen Start in den NRHA-Klassen ist eine Mitgliedschaft in der NRHA erforderlich (ausgenommen die Greener).

Für einen Start in den NRHA-Klassen ist eine Mitgliedschaft in der NRHA erforderlich (ausgenommen die Greener).

Für einen Start in den NRHA-Klassen ist eine Mitgliedschaft in der NRHA erforderlich (ausgenommen die Greener).

Für einen Start in den NRHA-Klassen ist eine Mitgliedschaft in der NRHA erforderlich (ausgenommen die Greener).

Für einen Start in den NRHA-Klassen ist eine Mitgliedschaft in der NRHA erforderlich (ausgenommen die Greener).

Für einen Start in den NRHA-Klassen ist eine Mitgliedschaft in der NRHA erforderlich (ausgenommen die Greener).

LK 3 B SSH	Showmanship at Halter
LK 5 B TH	Trail
LK 5 A TH	Trail
LK 4 B WHS	Western Horsemanship
LK 4 A WHS	Western Horsemanship
LK 3 B WPL	Western Pleasure
LK 3 A WPL	Western Pleasure
LK 1 B TH	Trail
LK 1 A TH	Trail
NRHA Reining	Reining Youth

Ca. 13.00 Uhr Mittagspause (Paid warm up)

LK 4 B RN	Reining
LK 4 A RN	Reining
NRHA Reining	Jackpot Open
LK 1 B WPL	Western Pleasure
LK 1 A WPL	Western Pleasure
LK 2 B WHS	Western Horsemanship
LK 2 A WHS	Western Horsemanship
LK 3 B TH	Trail
LK 3 A TH	Trail
LK 2 B SUHO sen.	Superhorse

LK 2 A SUHO sen.	Superhorse
LK 1 B SUHO sen.	Superhorse
LK 1 A SUHO sen.	Superhorse
NRHA Reining	Reining Non Pro
LK 3 B RN	Reining
LK 3 A RN	Reining
SP 1 Reining	Reining over 40

Am Samstag Abend Country live (für Teilnehmer frei)

Sonntag, 20.05.2007, Beginn 07.00 Uhr

LK 2 B SSH	Showmanship at Halter
LK 1 B SSH	Showmanship at Halter
LK 5 B WHS	Western Horsemanship
LK 5 A WHS	Western Horsemanship
LK 2 B WPL	Western Pleasure
LK 2 A WPL	Western Pleasure
LK 3 B WHS	Western Horsemanship
LK 3 A WHS	Western Horsemanship
LK 2 B WR	Western Riding
LK 2 A WR	Western Riding
LK 3 B WR	Western Riding

LK 3 A WR	Western Riding
LK 1 B WR	Western Riding
LK 1 A WR	Western Riding
SP 2 WT	Walk Trot Western Pleasure
NRHA Reining	Reining Rookie

Ca. 13.00 Uhr Mittagspause (Paid warm up)

SP 3 WT WHS	Walk Trot W. Horsemanship
LK 4 B WPL	Western Pleasure
LK 4 A WPL	Western Pleasure
SP 4 HDTR	Horse and Dog Trail
LK 1 B RN	Reining
LK 1 A RN	Reining
LK 2 B RN	Reining
LK 2 A RN	Reining
NRHA Reining	Reining Open

Das Turnier wird für die Berlin-Brandenburg Trophy Serie 2007 des Regionalverbandes Berlin-Brandenburg gewertet. Für die Trophy Serie 2007 gilt die Ausschreibung des EWU Regionalverbandes Berlin-Brandenburg.
www.ewu-meldestelle.de

C-Turnier in Barver am 19./20. Mai 2007

- Landesverband: Bremen/Niedersachsen
- mit Wertung zur Bremen/Niedersachsen Trophy

Nennungen per E-Mail ab sofort möglich unter
roofman-ranch@aol.com

Nennelder bitte überweisen auf Konto:

KSK Diepholz, BLZ: 256 513 25, KTO: 160 063 772

Verwendungszweck:

„Name“ Nenngeld C-Turnier Barver 2007

- Ort:** Westernreitersportzentrum Barver
Im Timpen 30, 49453 Barver

- Veranstalter:** Roofman Ranch Barver
- Turnierleitung:** Herbert Paetzel

- Richter:** Ingo Hirschhorn
- Nennstelle:** Roofman Ranch, Im Timpen 30,
49453 Barver, Tel.: 0 54 48 / 988 454

- Nenschluss:** 23. April 2007
(Es gilt der Poststempel)

Startgebühren:

Jugendliche	8,- Euro
Erwachsene	10,- Euro
S 01	15,- Euro
S 02	15,- Euro
S 03	15,- Euro
S 04	10,- Euro
S 05	10,- Euro
Europa Super Horse	20,- Euro
Preisgeld 100,- Euro plus 50 % des Startgeldes	
Senioren Dreikampf	20,- Euro
Preisgeld 100,- Euro plus 50 % des Startgeldes	
Office Charge	5,- Euro
Boxen	50,- Euro incl. Stroh
Paddock	25,- Euro pro Pferd, Zaunmaterial mitbringen (10,- Euro bei sauberem Verlassen zurück)
Camping	frei (ohne Strom)

Wegbeschreibung:

Aus Richtung Norden BAB Abfahrt Bremen Brinkum B51 bis Barnstorf. In Barnstorf links ab Richtung Barver /Minden. In Barver vor der Kreissparkasse rechts abbiegen nach ca 300m liegt auf der linken Seite die Roofman Ranch.

Aus Richtung Süden BAB 1 Abfahrt Holdorf Diepholz immer auf der B 214 bleiben durch Diepholz durch bis Barver links ab Richtung Bremen. Hinter der Kreissparkasse links nach ca 300 m liegt links die Roofman Ranch.

Alternativ aus Richtung Nienburg kommend die 214 bis Barver dann rechts Richtung Bremen und an der Kreissparkasse wieder links.

- Unterbringung:** Fremdenverkehramt Diepholz
Zum Schuster Krug Barver, Tel.: 0 54 48 / 207

Besondere Bestimmungen:

Sollte es aufgrund des Nennungsergebnisses nötig sein, behält sich der Veranstalter vor, Prüfungen zusammen zu legen. Der Teilnehmer erhält eine detaillierte Zeiteinteilung vor dem Turnier zugeschickt, um die Daten früh genug einzusehen.

Nachnennungen sind nur bei bereits genannten Reiter/Pferde Kombinationen möglich und kosten das doppelte Startgeld. Der Veranstalter ist nicht verpflichtet diese anzunehmen, das gilt auch für einzelne Prüfungen.

Nennungen ohne Scheck oder vollständiger Einzugsermächtigung können wir leider nicht bearbeiten.

Turnierplatz min. 30 X 60 m Sand, Trailplatz 40 X 40 m Rasen, Abreiteplatz 20X40 m Sand, Reithalle

Europa Super Horse alle Reiter

Geritten wird eine Pattern mit Elementen aus Trail Pleasure Horsemanship und Reining. Startgeld 20 Euro Preisgeld 100,- Euro plus 50 % des Startgeldes

Freestyle Reining alle Reiter

Senioren Dreikampf alle Reiter ab 50 Jahre es werden Elemente aus Pleasure, Trail u. Horsemanship geritten. Bewertet wird die Harmonie zwischen Pferd u. Reiter sowie die Ausführung der Pattern. Startgeld 20 Euro Preisgeld 100,- Euro plus 50 % des Startgeldes

Spoon and Egg Race alle Reiter

Anreise am 18.05.2007 ab 17:00 möglich

Vorläufige Zeiteinteilung**Samstag, Beginn 08:00 Uhr**

LK 5 B SSH	Showmanship at Halter
LK 5 A SSH	Showmanship at Halter
LK 4 B SSH	Showmanship at Halter
LK 4 A SSH	Showmanship at Halter
LK 3 B SSH	Showmanship at Halter
LK 3 A SSH	Showmanship at Halter
LK 5 B TH	Trail
LK 5 A TH	Trail
LK 4 B WHS	Western Horsemanship
LK 4 A WHS	Western Horsemanship
LK 3 B WPL	Western Pleasure
LK 3 A WPL	Western Pleasure
LK 2 B TH	Trail
LK 2 A TH	Trail
LK 1 B TH	Trail

LK 1 A TH Trail

Mittagspause

SO 1 FS-RN	Sonderprüfung Freestyle Reining
SO 5 FZ	Führzügelklasse
SO 4 WT	Walk Trot
LK 3 B TH	Trail
LK 3 A TH	Trail
LK 4 B RN	Reining
LK 4 A RN	Reining
LK 2 B WHS	Western Horsemanship
LK 2 A WHS	Western Horsemanship
LK 1 B WHS	Western Horsemanship
LK 1 A WHS	Western Horsemanship
SO 3 MS TH	Mannschaftswettbewerb Trail
SO 3 MS WPL	Mannschaftswettbewerb WPL
SO 3 MS WHS	Mannschaftswettbewerb WHS
SO 3 MS RN	Mannschaftswettbewerb Reining

Anschließend Siegerehrung Mannschaften**Sonntag, Beginn ca 08:00 Uhr**

LK 2/1 B SSH	Showmanship at Halter
LK 2/1 A SSH	Showmanship at Halter
LK 4 B TH	Trail
LK 4 A TH	Trail
SO SUHO-50	Sonderprüfung Seniorendreikampf
LK 5 B WHS	Western Horsemanship
LK 5 A WHS	Western Horsemanship
LK 2 B WPL	Western Pleasure
LK 2 A WPL	Western Pleasure
LK 1 B WPL	Western Pleasure
LK 1 A WPL	Western Pleasure
LK 3 B WHS	Western Horsemanship
LK 3 A WHS	Western Horsemanship
LK 5 B WPL	Western Pleasure
LK 5 A WPL	Western Pleasure
SO 2 SE	Spoon and Egg Race

Mittagspause

SO EU SH	Sonderprüfung Europa Super Horse (Trail Pleasure Horsemanship Reining)
LK 4 B WPL	Western Pleasure
LK 4 A WPL	Western Pleasure
LK 2 B RN	Reining
LK 2 A RN	Reining
LK 1 B RN	Reining
LK 1 A RN	Reining
LK 3 B RN	Reining
LK 3 A RN	Reining
LK 2/1 B SUHO	sen. Superhorse
LK 2/1 A SUHO	sen. Superhorse
LK 3 A/B WR	Western Riding
LK 2/1 A/B WR	Western Riding

C-Turnier in Wahlitz am 19./20. Mai 2007

▪ **Landesverband:** Sachsen-Anhalt

Es gilt das EWU-Regelbuch 2007! (Iag bei Redaktionschluss noch nicht in der abschließenden Fassung vor)

■ **Ort:** Reiterhof Dame in 39175 Wahlitz bei Magdeburg, Dorfstrasse 17

■ **Veranstalter:** Wahlitzer Westernfreunde e.V.

■ **Richter EWU:** Rolf Hildebrandt

■ **Turnierleitung:** Heiko Wilke, Boquet-Graseweg 84, 39128 Magdeburg, Tel.: 0391 / 723 33 60

■ **Nennungen an:**

per E-Mail erwünscht an: wwf05@gmx.de oder per Post mit Angabe Eurer E-Mailadr. an Heiko Wilke, Boquet-Graseweg 84, 39128 Magdeburg, Tel.: 0391 / 723 33 60

■ **Nennschluss:** 19. Mai 2007

spätestens 1 Stunde vor Beginn der Prüfung. Im Interesse einer ordnungsgemäßen Turniervorbereitung bitte ich um Abgabe der Nennungen bis zum 14.05.2007

■ **Startgebühren:**

Bitte um Überweisung bis zum 16.05.2007 auf das Konto: 36530517, BLZ: 81053272, Stadtparkasse Magdeburg, des Vereins Wahlitzer Westernfreunde, Verwendungszweck: EWU-C-Turnier 2007 und Name des Reiters. Bitte keine Einzugsermächtigungen erteilen!!!!
 Erwachsene LK 1 bis LK 5: 10,- Euro/Start
 Jugendliche LK 1 bis LK 5: 8,- Euro/Start
 Sonderprüfungen: 10,- Euro/Start
 Jackpot-Klasse: 20,- Euro/Start
 Mannschaft: 24,- Euro/Mannschaft
 Kinderklassen (K): 8,- Euro/Start
 Office Charge: 4,- Euro/Pferd/Reiterkomb.
 Boxen (Bereitstellung auf Anfrage): 25,-Euro/Turnier,incl.Heu/Stroh (16 Boxen vorhanden, solange der Vorrat reicht)
 Paddock, inkl. Camping: 10,- Euro/Turnier und Pferd (E-Zaun nicht vergessen!!!!)
 Frühstück vor Ort, Anreise ab Freitag ca. 16.00 Uhr möglich, Leinenzwang für Hunde auf dem gesamten Turniergelände

■ **Ehrungen:**

mit Schleifen und Pokalen gem. Regelbuch 2007, evtl. zusätzlich Ehrenpreise
 Jackpotklassen gem. § 1104 Regelbuch

Jackpoteinlage 100,- Euro zzgl. 50 % des Startgeldes Ausschüttung 1. Pl. 55 %; 2. Pl. 30 %; 3. Pl. 15 %

■ **Wegbeschreibung:**

ca. 10 Km südöstlich von Magdeburg, an der B 184, detaillierte Wegbeschreibung erfolgt mit Nennbestätigung

■ **Unterbringung:**

Reiterstube Dame, Dorfstraße 17, 39175 Wahlitz, Tel.: 03 92 00 / 509 44
 Pension Wahlitz, Magdeburger Str. 19, 39175 Wahlitz, Tel.: 03 92 00 / 527 33
 Hotel-Restaurant Drei Linden, Am Walde 1, 39245 Gommern, Tel.: 03 92 00 / 513 28

■ **Sonderprüfungen:**

S01 Walk Trot für Erwachsene:

Nur Reiter ab 15 Jahren startberechtigt.

S02 Pole Bending:

Beschreibung nach Regelbuch § 9130

S03 Barrel Race: Beschreibung nach Regelbuch § 9141

S04 Mannschaft: Abweichend von § 9114 sind in den Mannschaftswettbewerben auch Reiter der LK 5 startberechtigt. Wertung nach § 9105. Abweichend erhalten die Mannschaften pro Starter der Leistungsklassen 4 und 5 je einen Bonuspunkt. Die Nennung erfolgt durch den von der Mannschaft selbst ernannten Kapitän bis spätestens 2 Stunden vor Prüfungsbeginn. Vor den Prüfungen ist ein Aufmarsch der Mannschaften vorgesehen. Bitte Fahnen mitbringen!!!

S05 Horse and Dog Trail: vgl. Regelbuch §§ 9240-9247

S06 Superslide: Welche Reiter-/Pferdkombination schafft den längsten Slide. Starter der LK 5 sind in dieser Prüfung nicht startberechtigt, nach einem Rundown ist hinter einem Marker ein Sliding-Stopp auszuführen, jeweils 3 Versuche, Sieger die Reiter-/Pferdkombination mit der längsten durchgehenden Spur.

Kinderklassen: Nur Kinder startberechtigt, die nicht älter als 14 Jahre sind. K02 bis K04 Ausrüstung gem. den Regeln – Reithelm Pflicht, Füße des Reiters müssen in den Steigbügeln Halt finden, K01 Westernkleidung des Vorstellers.

Abendveranstaltung:

Western-Night mit DJ Holly, in der Festhalle des Reiterhofs Dame auf dem Turniergelände, Eintritt für die Teilnehmer des Turniers frei, sonst 5,- Euro

■ **Turnierablauf:**

Samstag, 19.05.2007; Beginn ca. 9.00 Uhr

SSH LK 5/4/A/B

WHS LK 2 A

WHS LK 2 B
 S01 Walk Trot
 WHS LK 1 A/B
 WPL LK 4 A/B
 WPL LK 5 A/B
 TH LK 3 A
 TH LK 3 B

ca. 12.00 Uhr Mittagspause

TH LK 1 A/B
 TH LK 2 A
 TH LK 2 B
 RN LK 4 A/B
 S02 Pole Bending
 S03 Barrel Race
 WPL LK 3 A
 WPL LK 3 B
 Mannschaft: S04-WPL
 Mannschaft: S04-WHS
 Mannschaft: S04-RN
 Mannschaft: S04-TH

Sonntag, 20.05.2007; Beginn ca. 9.00 Uhr

TH LK 5 A/B
 TH LK 4 A/B
 WPL LK 2 A
 WPL LK 2 B
 WHS LK 3 A
 WHS LK 3 B
 WPL LK 1 A/B
 WHS LK 5 A/B
 WHS LK 4 A/B
 K01 SSH – Kinder

ca. 12.30 Uhr Mittagspause

K02 WT WPL - Kinder
 S05 Horse and Dog Trail
 K03 WT TH - Kinder
 K04 WT WHS - Kinder
 S06 Superslide (Jackpot)
 RN LK 1 A/B
 RN LK 2 A
 RN LK 2 B
 RN LK 3 B
 RN LK 3 A
 SSH=Showmanship at Halter,
 WHS=Western Horsemanship, RN=Reining,
 WPL=Western Pleasure, TH=Trail

Ehrung All-around-Champion nach der jeweils letzten Disziplin der jeweiligen Klasse.

C-Turnier in Rodheim-Bieber am 26./27. Mai 2007

▪ **Landesverband:** Hessen

■ **Ort:** 35444 Rodheim-Bieber, Am Fortberg

■ **Veranstalter:** Reit- und Fahrverein Rodheim-Bieber

■ **Turnierleiter:** Ralf Gärtner

■ **Richter EWU:** Mike Stöhr

■ **Ringsteward:** Hugo Sieberhagen

■ **Nennungen auf EWU-Nennungs-Formularen an:**

Christine Gärtner, Am Salzpfad 22, 35633 Lahnuh Tel.: 0 64 41 / 619 21 oder 0160 / 735 70 80

■ **Nennschluss:** 12. Mai 2007 (Poststempel)

■ **Startgebühren:**

LK 1-5 A 10,- Euro/Start
 LK 1-5 B 8,- Euro/Start

Office Charge: 3,- Euro/Pferd/Reiterkombination
 Paddock: 10,- Euro/Wochenende
 (5,- Euro werden bei sauberen verlassen zurückerstattet.
 E-Zaun nicht vergessen.)
 Camping: Frei

■ **Wegbeschreibung:**

Aus allen Richtungen auf dem Giessener Ring Bei Ausfahrt Wettenberg Richtung Gladenbach, Biebertain Beschilderung Biebertain (Rodheim-Bieber) folgen (L3286) Am Orteingang Rodheim-Bieber die erste Strasse rechts (Gewerbegebiet), dann die nächste Strasse links und wieder rechts (Am Fortberg) bis zur Anlage des R.u.F. Rodheim-Bieber.

■ **Unterbringung:**

Hotel Garni Le Pierrot, Karlstrasse 26a, 35444 Biebertain, Tel.: 0 64 09 / 1618

Hotel am Keltentor, Am Keltentor, 35444 Biebertain, Tel.: 0 64 06 / 660 03-0

■ **Besonderheiten:**

Es gilt das Regelbuch 2007 der EWU für alle Klassen. Zu den maximal zulässigen Starts pro Pferd lt. EWU-Regelbuch zählen auch Starts in den Sonderklassen. Alle Pferde müssen haftpflichtversichert sein, einen Equipenpass haben und gegen Influenza geimpft sein. S01 Freizeitreiter Rittigkeit: Für diese Klasse sind nur Reiter der LK 5 zugelassen.

■ **Vorläufige Zeiteinteilung:**

Samstag, Beginn 8.30 Uhr

LK 4/5 SSH Showmanship at Halter
 LK 4 A TH Trail
 LK 4/5 B TH Trail
 LK 5 A TH Trail

LK 5 A WHS Western Horsemanship
 LK 4/5 B WHS Western Horsemanship
 LK 4 A WPL Western Pleasure
 LK 4/5 B WPL Western Pleasure
 LK 5 A WPL Western Pleasure
 S01 Freizeitreiter Rittigkeit

13 Uhr Mittagspause

LK 1/2 B WHS Western Horsemanship
 LK 1/2 A WHS Western Horsemanship
 LK 4 A WHS Western Horsemanship
 LK 1/2 B WPL Western Pleasure
 LK 1/2 A WPL Western Pleasure

LK 4 RN Reining
 LK 1/2 WR Western Riding

Sonntag, Beginn 9 Uhr

LK 1/2 B TH Trail
 LK 1/2 A TH Trail
 LK 3 B TH Trail
 LK 3 A TH Trail
 WTT Sonderprüfung Walk Trot Trail
 LK 3 B WPL Western Pleasure
 LK 3 A WPL Western Pleasure
 WT-WPL Sonderprüfung
 Walk Trot Western Pleasure

WT-WHS Sonderprüfung
 Walk Trot Western Horsemanship

13 Uhr Mittagspause

LK 1/2 SUHO Superhorse
 LK 3 B WHS Western Horsemanship
 LK 3 A WHS Western Horsemanship
 LK 3 B RN Reining
 LK 3 A RN Reining
 LK 1/2 B RN Reining
 LK 1/2 A RN Reining

C-Turnier in Eltze am 26./27. Mai 2007

■ **Landesverband:** Niedersachsen/Hannover

■ **Ort:** Barber's Home
 Peiner Straße 32, 31311 Eltze

■ **Veranstalter:** Barber's Home
 Markus Voß, Peiner Straße 32, 31311 Eltze
 Tel.: 0 51 73 / 922 853, Fax: 0 51 73 / 923 855

■ **Turnierleitung:** Markus Voß
 ■ **Richter:** Peter Raabe, Rolf Hildebrandt
 ■ **Ringsteward:** Christine Hildebrandt, n.n.

■ **Nennschluss:** 15. Mai 2007

■ **Nennungen an:** Barber's Home
 Markus Voß, Peiner Str. 32, 31311 Eltze

■ **Startgebühr:**
 Jugend = B 8,00 Euro
 Erwachsene = A 10,00 Euro
 Walk Trot 5,00 Euro
 Führzügelklasse 5,00 Euro
 Office Charge 6,00 Euro
 Jackpot Trail/Reining 15,00 Euro
 (Jackpot, in das Preisgeld gehen 9,00 Euro je Starter, Aufteilung 50 % / 30 % / 20 %)

Für Nennungen die nach dem Nennschluss eingehen, wird ein Aufschlag von 2,50 Euro je Prüfung erhoben. Für Nennungen die später als 7 Tage nach Nennschluss eingehen wird ein Aufschlag von 5,00 Euro je Prüfung festgelegt. Es gilt das Datum des Poststempels.

■ **Anfahrt:**
 Anfahrtskizze im Internet unter www.barbers-home.de
Von der A2 kommend Abfahrt Peine in Richtung Edemissen und dann immer geradeaus bis nach Eltze
Von Celle kommend die B214 bis zur Kreuzung 444 dann rechts nach Eltze

■ **Unterbringung:**
 Campingplatz kostenfrei, lediglich Kautions in Höhe von 20,00 Euro, die nach sauberem Verlassen des Platzes erstattet wird. Campingplatz bitte unbedingt mit anmelden. Stromanschluss nicht möglich. Duschcontainer vorhanden.

■ **Weitere Zimmer:**
 Gästehaus Homann, Wehner Horst 5, Edemissen OT Wehnen, Tel.: 0 51 76 / 8024, Fax: 0 51 76 / 922 149, E-Mail: Homannsbauernladen@t-online.de
 Quality Hotel Peine, Ammerweg 1, D-31228 Peine, Tel.: + 49 (0)5171 / 9959, Fax: + 49 (0)5171 / 995 288

■ **Boxenpreis:**
Paddock (Selbstaufbau ohne Material)
 Freitag 16:00 Uhr bis Samstag 18:00 Uhr 15,00 Euro

Samstag 18:00 Uhr bis Turnierende 15,00 Euro
 Gesamtes Turnier 25,00 Euro

■ **Box** (begrenzte Anzahl)
 Freitag 16:00 Uhr bis Samstag 18:00 Uhr 35,00 Euro
 Samstag 18:00 Uhr bis Turnierende 35,00 Euro
 Gesamtes Turnier 60,00 Euro

Alle Boxen und Paddocks + 10 Euro Pfand die nach sauberem Verlassen erstattet werden

■ **Bedingungen:**
 Es gelten die allgemeinen Turnierbedingungen der EWU. Es gilt das EWU – Regelbuch 2007. Prüfungen werden eventuell auch Leistungsklassen übergreifend gemäß EWU Regelbuch zusammen gelegt, soweit weniger als Pferde genannt sind.

Der Veranstalter behält sich das Recht vor, den Beginn der Veranstaltung nach hinten zu verschieben, dies berechtigt nicht zum Einlegen von Protest.

Die Ehrung der All-around-Champions aller Klassen (auch WT) erfolgt nach der jeweils letzten Disziplin der jeweiligen Klasse.

In der Walk Trot Klasse, sowie auch in der Führzügelklasse dürfen nur Reiterinnen/Reiter teilnehmen die in keiner der übrigen Disziplinen starten. In diesen Prüfungen ist ein Reithelm zu tragen.

■ **Turnierablauf:**
 Anreise am 25. Mai 2007 ab 16.00 Uhr. Verpflegung vom Grill sowie Getränke gibt es ab 18.00 Uhr. Jeden morgen ab 6.00 Uhr Frühstück. Meldestelle ab 7.00 Uhr geöffnet
 Beginn: 26. Mai 2007 um 8.00 Uhr
 Samstagabend ab 19.00 Country Party

■ **Vorläufiger Ablaufplan:**
 Änderungen vorbehalten
Samstag, 26. Mai 2007

Halle
 LK 3 A TH Trail
 LK 3 B TH Trail
 LK 5 A SSH Showmanship
 LK 5 B SSH Showmanship
 LK 4 B SSH Showmanship
 LK 4 A SSH Showmanship
Mittagspause
 S01 Walk Trot Trail
 LK 4 A TH Trail
 LK 4 B TH Trail

Hauptplatz
 LK 2 A WPL Western Pleasure
 LK 2 B WPL Western Pleasure
 LK 1 A WPL Western Pleasure
 LK 1 B WPL Western Pleasure
 LK 2 A WHS Western Horsemanship

LK 2 B WHS Western Horsemanship
 LK 1 A WHS Western Horsemanship
 LK 1 B WHS Western Horsemanship
 LK 5 A WHS Western Horsemanship
 LK 5 B WHS Western Horsemanship
 LK 3 A WR Western Riding
 LK 3 B WR Western Riding

Mittagspause

LK 2 A WR Western Riding
 LK 2 B WR Western Riding
 LK 1 A WR Western Riding
 LK 1 B WR Western Riding
 LK 3 B WPL Western Pleasure
 LK 3 A WPL Western Pleasure
 LK 4 A RN Reining
 LK 4 B RN Reining
 Jackpot Reining LK 3/2/1

Sonntag 27. Mai 2007

Halle
 LK 3 B SSH Showmanship at Halter
 LK 3 A SSH Showmanship at Halter
 LK 2 B SSH Showmanship at Halter
 LK 2 A SSH Showmanship at Halter
 LK 1 B SSH Showmanship at Halter
 LK 1 A SSH Showmanship at Halter
 LK 2 B TH Trail
 LK 2 A TH Trail
 LK 1 B TH Trail
 LK 1 A TH Trail

Mittagspause

LK 5 B TH Trail
 LK 5 A TH Trail
 Jackpot Trail LK 3/2/1

Hauptplatz

LK 5 B WPL Western Pleasure
 LK 5 A WPL Western Pleasure
 LK 4 B WPL Western Pleasure
 LK 4 A WPL Western Pleasure
 LK 4 B WHS Western Horsemanship
 LK 4 A WHS Western Horsemanship
 LK 3 B WHS Western Horsemanship
 LK 3 A WHS Western Horsemanship
 S02 Führzügel bis 10 J.
 S03 Walk Trot bis 12 J.

Mittagspause

LK 2 B SUHO Super Horse Senior
 LK 2 A SUHO Super Horse Senior
 LK 1 B SUHO Super Horse Senior
 LK 1 A SUHO Super Horse Senior
 LK 3 B RN Reining
 LK 3 A RN Reining
 LK 2 B RN Reining
 LK 2 A RN Reining
 LK 1 B RN Reining
 LK 1 A RN Reining

C-Turnier in Allensbach-Langenrain am 26.-28. Mai 2007

- Landesverband: Baden-Württemberg
- mit Ba-Wü-Cup Wertung und NRHA-Klassen

Ort: Buchholzhof,
78476 Allensbach-Langenrain
Veranstalter: Pferdefreunde Buchholzhof e.V.

Turnierleitung: Joachim Bottlang
Richter: Susanne Haug

Nennungen an:
Nadine Scheu, Tägermoosstr. 20,
78462 Konstanz, Tel.: 0 75 31 / 365 811

Nennschluss: 07. Mai 2007

Startgebühren je Disziplin:

LK 1, 2, 3, 4, 5 B	13.- Euro
LK 2, 3, 4, 5 A	15.- Euro
LK 1 A	16.- Euro
WTP (Walk Trot Pleasure)	10.- Euro
WTT (Walk Trot Trail)	10.- Euro
S01	15.- Euro
NRHA Youth	6.- Euro+2.- Euro Nichtmitgl.
NRHA Rookie	8.- Euro+6.- Euro Judge Fee+ 3.- Euro Nichtmitgl.
NRHA Ladies	8.- Euro+6.- Euro Judge Fee+ 3.- Euro Nichtmitgl.
NRHA Non Pro	8.- Euro+6.- Euro Judge Fee+ 3.- Euro Nichtmitgl.
NRHA Open	8.- Euro+6.- Euro Judge Fee+ 3.- Euro Nichtmitgl.
NRHA Jungpferde Reining	8.- Euro+6.- Euro Judge Fee+ 3.- Euro Nichtmitgl.
Office Charge	4.- Euro
Nachnenngebühr	5.- Euro pro Disziplin
(für Nennungen nach Nennschluss, es gilt das Datum des Poststempels)	
Boxen m. Einstreu	90.- Euro
Paddock	20.- Euro (10.-Euro werden erstattet bei sauberem Verlassen des Platzes)
(E-Zaun selbst mitbringen)	
Zelten u. Campieren	kostenlos
mit Stromanschluss	10.- Euro
(nur begrenzt Plätze im Hofbereich vorhanden)	

Besondere Bedingungen:

Startberechtigt in den Walk Trot Klassen sind Kinder u. Jugendliche von 6 bis 14 Jahren, die in keinen anderen Prüfungen starten.

Startberechtigt in S01 (Green Horses) sind NRHA- ab Non Pro und EWU- Mitglieder ab LK 3

Startberechtigt in den NRHA Klassen sind auch EWU Mitglieder gegen Aufpreis.

Wegbeschreibung:

BAB 81, Stuttgart - Singen, ab Dreieck Hegau Bezeichnung B 33 nach Konstanz, Ausf. Radolfzell, bei Einmündung Straße li. Ri. Stockach, nach ca. 1000 m re. ab Ri. Dettingen - Konstanz über Güttingen, Liggeringen, Langenrain, ca. 500 m hinter Langenrain liegt links der Buchholzhof.

Aus Richtung Stockach od. Ludwigshafen in Ri. Radolfzell bis Güttingen, dann links und weiter wie vor.

Unterbringung:

Gästehaus Bodanrück, Langenrain, Tel.: 0 75 33 / 5106
Gasthaus Kreuz, Dettingen, Tel.: 0 75 33 / 5182

Hotel Traube, Dettingen, Tel.: 0 75 33 / 5120
Landgasthaus Mindelsee, Tel.: 0 75 33 / 9316-13

Gasthaus Adler, Liggeringen, Tel.: 0 77 32 / 104 00, 0 77 32 / 141 41
Gasthaus Adler, Güttingen, Tel.: 0 77 32 / 1502-0

Turnierablauf:

Samstag, 8.00 Uhr

LK 5 B TH	Trail Horse (Jugendliche Freizeitreiter bis 18 J.)
LK 5 A TH	Trail Horse (Freizeitreiter ü. 18 J.)
WTT	Walk Trot Trail
LK 5 B WPL	Western Pleasure (Jugendliche Freizeitreiter bis 18 J.)
LK 5 B WHS	W.-Horsemanship (Jugendliche Freizeitreiter bis 18 J.)
LK 5 A WPL	Western Pleasure (Freizeitreiter über 18 J.)
LK 5 A WHS	W.-Horsemanship (Freizeitreiter über 18 J.)
LADIES RN	NRHA Reining (Pattern 6)
ROOKIE RN	NRHA Reining (Pattern 9)
LK 5 A/B SSH	Showmanship at Halter

Mittagspause

WTP	Walk Trot Pleasure
OPEN RN	NRHA Reining (Pattern 5)
NON PRO RN	NRHA Reining (Pattern 10)
YOUTH RN	NRHA Reining bis 18 Jahre (Pattern 6)
YOUTH RN	NRHA Reining bis 13 Jahre (Pattern 6)
RN	NRHA Jungpferde Reining Basis (Pattern 5 ohne Zirkel 8)

Sonntag, 9.00 Uhr

LK 4 B TH	Trail Horse
LK 4 A TH	Trail Horse
LK 3 B WPL	Western Pleasure
LK 3 B WHS	W.-Horsemanship
LK 3 A WPL	Western Pleasure
LK 3 A WHS	W.-Horsemanship

Mittagspause

LK 1+2 A WPL	Western Pleasure
LK 1+2 A WHS	W.-Horsemanship
LK 4 A RN	Reining
LK 4 B RN	Reining
LK 1+2 B WPL	Western Pleasure
LK 1+2 B WHS	W.-Horsemanship
S01 RN	Green Horse Reining (4 u. 5-jährige Pferde)
LK 4 A/B SSH	Showmanship at Halter

Montag, 8.00 Uhr

LK 3 B TH	Trail Horse
LK 3 A TH	Trail Horse
LK 1+2 B TH	Trail Horse
LK 1+2 A TH	Trail Horse
LK 4 B WPL	Western Pleasure
LK 4 B WHS	W.-Horsemanship
LK 4 A WPL	Western Pleasure
LK 4 A WHS	W.-Horsemanship

Mittagspause

LK 1+2 A RN	Reining
LK 1+2 B RN	Reining
LK 1+2 A/B SUHO	Superhorse
LK 1+2 A/B WR	Western Riding
LK 3 A RN	Reining
LK 3 B RN	Reining

A/Q- und C-Turnier in Dönsel am 01.-03. Juni 2007

- Landesverband: Bremen/Niedersachsen

Ort: Peppys Tino Ranch GmbH,
Dönseler Str. 113, 49453 Dönsel-Dickel,
Tel.: 0 54 46 / 22 40, www.peppys-tino-ranch.de

Veranstalter: Peppys Tino Ranch GmbH,
Christof Dicke, Dönseler Str. 113, 49453 Dönsel-Dickel,
Tel.: 0 54 46 / 22 40

Turnierleitung: Peter Raabe, Norderstedt

Richter EWU: Mike Stöhr, Buhlen
Renate Leimbach, Homberg/Efze

Nennstelle: Peter Raabe,
Friedrich-Ebert-Straße 12, 22848 Norderstedt
Tel.: 040-528 782 54 o. 0172 / 996 68 58

Nennschluss: 04. Mai 2007

Startgebühren:

Jugendliche	10.- Euro/Start
Erwachsene	15.- Euro/Start
Office Charge	8.- Euro
Boxen	75.- Euro (inkl. Stroheinstreu/Heu/ Späne zzgl. 20.- Euro) begrenzt vorhanden
Paddock	25.- Euro/je Pferd inkl. Camping max. 2 Personen

Duschen/WC stehen direkt neben dem Gelände für die Paddocks auf dem Campingplatz zur Verfügung.

Nachnennungen für bereits genannte Pferd/Reiterkombinationen möglich
Nachnenngebühr 20.- Euro je Prüfung.

Wegbeschreibung:

von Süden: BAB A1 Richtung Bremen, hinter Osnabrück Abfahrt Holdorf, B214 Richtung Diepholz, durch Diepholz, Wetschen, Rehden, hinter Rehden – Ampelanlage (geradeaus), nach 300m links, Richtung Lohaus, in Lohaus links Richtung Dönsel

von Norden: BAB A1 Richtung Bremen, Ausfahrt Bremen Brinkum-Stuhr, B6 – B51 Richtung Diepholz, durch Bassum, Twistringen, Barnstorf, Cornau, in Cornau Ortsende links ab Richtung Rehden, in Dickel (Ortsende) links nach Dönsel

aus Richtung Hannover: B214 Richtung Diepholz, durch Sulingen, Barver, bis ca. 300m vor Ortsanfang Rehden, vor der Ampelanlage rechts ab Richtung Lohaus, in Lohaus links ab nach Dönsel

Unterbringung:

Hotel Ratsstuben, Rehden, Tel.: 05446/743
Gasthof „Zum Goldenen Stern“, Drebber-Cornau, Tel.: 05445/532
Hotel Roshop, Barnstorf, Tel.: 05442/9800
Hotel „Zum Jagdhorn“, Diepholz, Tel.: 05441/59600
Hotel Castendieck, Diepholz, Tel.: 05441/2064
Campingplatz Dönsel, Tel.: 05446/644
Wohnwagenvermietung Reddich Caravan, Tel.: 05445-673 - Anlieferung nach Absprache - ▶

■ Besondere Bedingungen:

Anreise am 31. Mai 2007 ab 16:00 Uhr möglich.
Es gelten die „Allgemeinen Turnierbedingungen 2007“.
Der Equidenpass/Impfausweis ist unaufgefordert an der Meldestelle vorzuzeigen.
Nennungen können nur berücksichtigt werden, wenn sie vollständig und rechtzeitig bei der Nennstelle eingegangen sind und ein Verrechnungsscheck, eine Einzugsermächtigung (Kontodaten bitte aufgeben) oder ein Überweisungsbeleg der Bank über die Kosten beiliegt.
- Verwendungszweck A/Q Dönsel 2007 -

Bankverbindung:

Konto-Inhaber: Peter Raabe, Hamburger Sparkasse,
Kontonummer.: 1331 130 227, BLZ 200 505 50

Für Barzahlungen auf dem Turnier ist eine Bearbeitungsgebühr von 15,- Euro pro Starter fällig. Davon ausgenommen sind Nachnennungen für bereits genannte Pferd/Reiterkombinationen.
Prüfungen der LK 1 bis 3 werden dem A/Q Turnier zugeordnet, Prüfungen der LK 4 und 5 sowie alle Sonderprüfungen dem C Turnier!

■ Vorläufiger Turnierablauf:

**Freitag, 01. Juni 2007,
Beginn: ca. 11:00 Uhr**

LK 5 A SSH	Showmanship at Halter
LK 4 A SSH	Showmanship at Halter
LK 3 A SSH	Showmanship at Halter
LK 2 A SSH	Showmanship at Halter
LK 1 A SSH	Showmanship at Halter
LK 5 A TH	Trail
LK 4 A TH	Trail
LK 3 A TH	Trail
LK 2 A TH sen	Trail
LK 1 A TH sen	Trail
LK 4 A WHS	Western Horsemanship
JUPF TH	Jungpferdeprüfung Trail
SO JP TH	Sonderprüfung
	Dönsel Jackpot Trail
LK 3 A RN	Reining
LK 2 A TH jun	Trail
LK 1 A TH jun	Trail
LK 4 A RN	Reining

LK 5 A WHS	Western Horsemanship
LK 2 A SUHO sen	Superhorse
LK 1 A SUHO sen	Superhorse
LK 2 A WR sen	Western Riding
LK 1 A WR sen	Western Riding
LK 3 A WR	Western Riding
LK 3 B WR	Western Riding

**Samstag, 02. Juni 2007,
Beginn: ca. 09:00 Uhr**

LK 5 B SSH	Showmanship at Halter
LK 4 B SSH	Showmanship at Halter
LK 3 B SSH	Showmanship at Halter
LK 2 B SSH	Showmanship at Halter
LK 1 B SSH	Showmanship at Halter
LK 5 B TH	Trail
LK 4 B TH	Trail
SO WT WPL	Sonderprüfung
	Walk/Trot Pleasure bis 14 J.

LK 3 B RN	Reining
LK 5 B WHS	Western Horsemanship
LK 4 B WHS	Western Horsemanship
LK 2 B WPL	Western Pleasure
LK 1 B WPL	Western Pleasure
LK 2 A WPL jun	Western Pleasure
LK 4 B RN	Reining
LK 1 A WPL jun	Western Pleasure
LK 2 B TH	Trail
LK 1 B TH	Trail
ca. 13:00 Uhr Mittagspause	
LK 5 A WPL	Western Pleasure
LK 4 A WPL	Western Pleasure
LK 3 B WHS	Western Horsemanship
LK 3 A WHS	Western Horsemanship
JUPF BA	Jungpferdeprüfung Basis
SO WT WHS	Sonderprüfung Walk/Trot
	Western Horsemanship bis 14 J.

LK 2 B RN	Reining
LK 1 B RN	Reining
LK 2 A RN jun	Reining
LK 1 A RN jun	Reining
LK 2 A WPL sen	Western Pleasure
LK 1 A WPL sen	Western Pleasure
LK 3 B TH	Trail
LK 2 A RN sen	Reining

LK 1 A RN sen	Reining
SO WT TH	Sonderprüfung
	Walk/Trot Trail bis 14 J.
LK 2 B WR	Western Riding
LK 1 B WR	Western Riding
LK 2 A WR jun	Western Riding
LK 1 A WR jun	Western Riding
LK 2 B SUHO sen	Superhorse
LK 1 B SUHO sen	Superhorse
LK 5 B WPL	Western Pleasure
LK 4 B WPL	Western Pleasure
LK 3 B WPL	Western Pleasure
LK 3 A WPL	Western Pleasure
LK 2 B WHS	Western Horsemanship
LK 1 B WHS	Western Horsemanship
LK 2 A WHS	Western Horsemanship
LK 1 A WHS	Western Horsemanship

**Sonntag, 03. Juni 2007,
Beginn ca. 09:00 Uhr**

Q-LK 2/1 B SSH	Showmanship at Halter
Q-LK 2/1 B WPL	Western Pleasure
Q-LK 2/1 A RN jun	Reining
Q-LK 2/1 A WHS	Western Horsemanship
Q-LK 2/1 B TH	Trail
Q-LK 2/1 A TH jun	Trail
Q-LK 2/1 A WPL sen	Western Pleasure
JUPF RN	Jungpferdeprüfung Reining
SO FZ	Sonderprüfung Führzügelklasse
SO FR-RN	Sonderprüfung Freestyle-Reining

ca. 13:00 Uhr Mittagspause

Q-LK 2/1 A WPL jun	Western Pleasure
Q-LK 2/1 B WHS	Western Horsemanship
Q-LK 2/1 B WR	Trail
Q-LK 2/1 B RN	Reining
Q-LK 2/1 A RN sen	Reining
Q-LK 2/1 A WR jun	Western Riding
Q-LK 2/1 B WR	Western Riding
Q-LK 2/1 A WR sen	Western Riding
Q-LK 2/1 B SUHO sen	Superhorse
Q-LK 2/1 A SUHO sen	Superhorse

Ehrung All-around-Champion nach der jeweils letzten Disziplin der jeweiligen Klasse.

C-Turnier in Ochsenhausen am 02./03. Juni 2007

■ **Landesverband:** Baden-Württemberg

■ **Ort:** Reitanlage Klosterhof, 88416 Ochsenhausen

■ **Veranstalter:** Reit- und Fahrverein Ochsenhausen

■ **Turnierleiter:** Michael Hedrich

■ **Richter:** Brigitte Künzel

■ **Nennungen an:** Michael Hedrich,
Talweg 8, 75334 Straubenhardt,
Tel.: 0 70 82 / 931 66 Fax: 0 70 82 / 931 68
Mail: vorstand1@ewu-badenwuerttemberg.de

■ **Nennschluss:** 15. Mai 2007

■ **Service:**

Für Nennungen wird kein Scheck benötigt, die Angabe der Bankverbindung (Kontonummer, Bankname u. Bankleitzahl) auf dem Nennformular reicht aus. Die Zahlung der Nenngebühren erfolgt per Bankeinzug. Nennungen können auch per Mail vorgenommen werden. Ein Formular kann unter vorstand1@ewu-badenwuerttemberg.de angefordert werden. Starter aus Österreich können die Nenngebühren bar an der Meldestelle zahlen. Evtl. Rücklastgebühren werden in Rechnung gestellt.

Es gilt das aktuelle EWU Regelbuch!

Bei weniger als 4 Nennungen werden die Klassen laut Regelbuch zusammengelegt!

Paddocks müssen mit der Nennung angemeldet werden! 30,- Euro, wovon 10,- Euro bei sauberem Verlassen rückerstattet werden!

■ **Wegbeschreibung:**

Von Ulm: B 30 bis Laupheim, Ausfahrt Ochsenhausen über die L265 bis Ochsenhausen

Von der A 7 Ulm-Kempten: Bis Ausfahrt Dettingen/Ochsenhausen und dann auf der B 312 bis Ochsenhausen In Ochsenhausen den Hinweispfeilen folgen.

■ **Hotel:**

Gasthof Pflug, Tel.: 0 73 52 / 4751
Gasthaus Adler, Tel.: 0 73 52 / 921 40
Hotel „Zum Mohren“, Tel.: 0 73 52 / 9260

■ **Startgebühr je Disziplin:**

LK 1-4 B	10,- Euro
LK 5 A/B	13,- Euro
LK 1-4 A	13,- Euro
S1 – S4	7,- Euro
S5 – S10	13,- Euro
S15 Jackpot Reining	25,- Euro

Office-Charge 6,- Euro
(Nennbestätigung mit Zeitplan ca. 1 Woche vor Turnier)
Nachnenngebühr je Start 4,- Euro
Rücklastschriftgebühr 5,- Euro
Für die Klasse LK 5 und die Sonderprüfungen ist keine Mitgliedschaft in der EWU erforderlich!
In allen Klassen gibt eine All-Around Wertung!

■ **Showarena:**

40x20 m Halle und 30x50m Außenplatz (beide Sand)
■ **Abreiten:** 40x20 m Halle und 30x50m Außenplatz (beide Sand)

Meldestelle geöffnet am Freitag von 18:00 bis 20:00, an den Turniertagen ab 1 Std. vor Prüfungsbeginn bis Prüfungsende.

■ **Voraussichtlicher Zeitplan!**

Samstag, Beginn 7:30 Uhr

LK 5 A/B SSH
LK 5 A/B WPL
S01 Walk Trot Pleasure (bis 14 Jahre mit Helm!)
LK 5 A/B WHS
LK 3/4 B TH
LK 3 A TH
LK 3/4 B WHS

LK 3 A WHS
LK 4 A WPL
Mittag bis 13:30
(Abreiten während der Pause möglich)
S02 Führzügelklasse (bis zehn Jahre mit Helm)
S03 Walk Trot Trail (bis 14 Jahre mit Helm)
LK 5 A/B TH
LK 4 A WHS
LK 2/1 B RN
LK 2/1 A RN
LK 2/1 B WHS
LK 2/1 A WHS
S06 Oldie Trail (Pferd + Reiter zusammen min. 50 J. alt!)

Sonntag, Beginn 7.30 Uhr
LK 4 A/B SSH
LK 4 A TH
S04 Walk Trot Horsemanship
LK 3 A WPL
LK 3/4 B WPL
S07 Green Horse Basis (4+5 Jährige Pferde)
LK 4 A RN
LK 3/4 B RN
LK 3 A RN
S08 Oldie Pleasure (Pferd + Reiter zusammen min. 50 J.)
Mittag bis 13:30
(Abreiten während der Pause möglich)

LK 2/1 B TH
LK 2/1 A TH
S09 Oldie Reining (Pferd + Reiter zusammen min. 50 J.)
S10 Green Horse Reining (4+5 Jährige Pferde)
LK 2/1 B WPL
LK 2/1 A WPL
S15 Jackpot Reining

Legende:
TH=Trail, WHS=Western Horsemanship,
WPL=Western Pleasure, RN=Reining,
SSH=Showmanship at Halter

C-Turnier in Höckel am 09./10. Juni 2007

■ **Landesverband:** Hamburg/Schleswig-Holstein
■ **mit Nordcup-Wertung LV Hamburg/Schleswig-Holstein**

■ **Ort:** Hof Buschbur,
Am Stühberg 17, 21256 Handeloh-Höckel

■ **Veranstalter:** Andreas Matthies,
Hof Buschbur, Am Stühberg 17, 21256 Handeloh-Höckel
Tel.: 0 41 88 / 891 111, www.buschbur.de

■ **Turnierleiter:** Anja Pepper, Andreas Matthies
■ **Richter EWU:** Renate Leimbach, Homburg/Efze

■ **Nennungen an:** Peter Raabe,
Friedrich-Ebert-Straße 12, 22848 Norderstedt
Tel.: 040 / 528 782 54 o. 0172 / 996 68 58

■ **Nennschluss:** 11. Mai 2007 (Poststempel)

■ **Startgebühren:**

Jugendliche	8,- Euro/Start
Erwachsene	10,- Euro/Start
Hof Buschbur Jackpot Trail	25,- Euro/Start
(Preisgeld 50% des Startgeldes /	
Platz 1. 40%, 2. 25%, 3. 15%, 4. 10%, 5. 5%, 6. 5%)	
Mannschaften	20,- Euro/Team
Nicht-Mitglieder zahlen 2,50 Euro/Start zusätzlich	
(Freizeitreiter/LK 5 A + B)	
Es werden div. Sachpreise ausgeschüttet.	
Office-Charge:	6,- Euro/Pferd/ Reiterkombination
Paddock	18,- Euro pro Pferd/Wochenende

(E-Zaun nicht vergessen)
Boxen - Panel 50,- Euro/Wochenende
Boxen - Fest 60,- Euro/Wochenende
Begrenzt vorhanden / telefonische Bestellung direkt
beim Veranstalter
Tel.: 0175 / 278 21 64 oder 0 41 88 / 891 113
Camping/Frei.

■ **Wegbeschreibung:**

A 1 Hamburg-Bremen, Abfahrt Rade, B 3 rechts Soltau
(ca. 15 km) bis km-Stein 77, 1. rechts ab, ca. 300m links
auf den Hof

A 7 Hamburg-Hannover, Abfahrt Soltau-Süd, B 3 Rich-
tung Hamburg (ca.35 km) bis km-Stein 77, 1. links ab, ca.
300m links auf den Hof - Ausschilderung folgen -

■ **Unterbringung:**

Hof Buschbur, Am Stühberg 17,
21256 Handeloh-Höckel, Tel.: 0 41 88 / 891 111
Lütenshof, Karin Plate, OT Langeloh Nr. 2,
21255 Tostedt, Tel.: 0 41 82 / 1 243
Johmshof, Hermann und Gisela Kröger, Wörmerstraße 7,
21256 Handeloh, Tel.: 0 41 88 / 284
Hotel Fuchs, Hauptstraße 35, 21256 Handeloh,
Tel.: 0 41 88 / 414 oder 430

■ **Besondere Bedingungen:**

Es gelten die „Allgemeinen Turnierbedingungen 2007“. Der Equidenpass/Impfstatus ist unaufgefordert an der Meldestelle vorzuzeigen. Nennungen können nur berücksichtigt werden, wenn sie vollständig und rechtzeitig bei der Nennstelle eingegangen sind und ein Verrechnungsscheck, eine Einzugsermächtigung oder ein Überweisungsbeleg der Bank über die Kosten beiliegen.

■ **Bankverbindung:**

Konto-Inhaber: Peter Raabe, Hamburger Sparkasse,
Kontonr.: 1331 130 227, BLZ 200 505 50

Für Barzahlungen auf dem Turnier ist eine Bearbeitungsgebühr von 15 Euro pro Starter fällig. Davon ausgenommen sind Nachnennungen für bereits genannte Pferd/Reiterkombinationen.

■ **Hof Buschbur Mannschaftswettbewerb:**

Das gesamte Startgeld fließt in das Preisgeld ein. Die Starter der Gewinnermannschaft erhalten je einen Pokal und eine Schleife. Das Preisgeld wird nach folgendem Schlüssel ausgeschüttet: 50/30/20 Platz 1 - 3. Jede Mannschaft muss aus vier Reitern bestehen und jede Pferd/Reiterkombination darf nur einmal starten. Pferde 4jährig und älter.

■ **Disziplin:**

Reining / Western Pleasure / Trail / Western Horsemanship. Zusammenstellung der Mannschaften kann bis 1 Stunde vor Beginn vor Ort erfolgen. Diese Prüfung kann vor Ort nachgenannt werden. Zügelführung gemäß Klasse/Status des Reiters. Zweihändige Zügelführung im Bit ist nicht erlaubt.

■ **Vorläufiger Turnierablaufplan:**

Samstag 09. Juni 2007,
Beginn ca. 8 Uhr

LK 5 B SSH	Showmanship at Halter
LK 5 A SSH	Showmanship at Halter
LK 4 B SSH	Showmanship at Halter
LK 4 A SSH	Showmanship at Halter
LK 3 B SSH	Showmanship at Halter
LK 3 A SSH	Showmanship at Halter
LK 5 B TH	Trail
LK 5 A TH	Trail
LK 2 A WPL	Western Pleasure
LK 1 A WPL	Western Pleasure
LK 3 B TH	Trail
LK 3 A TH	Trail
SO WT-TH	Sonderprüfung Walk Trot Trail bis 14 J.
LK 2 B TH	Trail
LK 1 B TH	Trail

ca. 13 Uhr Mittagspause

LK 4 B WHS	Western Horsemanship
LK 4 A WHS	Western Horsemanship
LK 2 A TH	Trail
LK 1 A TH	Trail
LK 2 B WPL	Western Pleasure

LK 1 B WPL	Western Pleasure
LK 3 B WHS	Western Horsemanship
LK 3 A WHS	Western Horsemanship
LK 4 B RN	Reining
LK 4 A RN	Reining
SO JP-TH	Sonderprüfung Hof Buschbur Jackpot-Trail
LK 5 B WPL	Western Pleasure
LK 5 A WPL	Western Pleasure
SO-MS TH	Mannschaften Trail
SO-MS WHS	Mannschaften Western Horsemanship
SO-MS WPL	Mannschaften Western Pleasure
SO-MS RN	Mannschaften Reining

Anschließend Siegerehrung Mannschaften

Sonntag 10. Juni 2007,
Beginn ca. 8 Uhr

LK 2 B SSH	Showmanship at Halter
LK 2 A SSH	Showmanship at Halter
LK 1 B SSH	Showmanship at Halter
LK 1 A SSH	Showmanship at Halter
LK 4 B TH	Trail
LK 4 A TH	Trail
LK 5 B WHS	Western Horsemanship
LK 5 A WHS	Western Horsemanship
LK 3 B WPL	Western Pleasure
LK 3 A WPL	Western Pleasure
LK 2 B WHS	Western Horsemanship
LK 1 B WHS	Western Horsemanship
LK 4 B WPL	Western Pleasure
LK 4 A WPL	Western Pleasure
LK 3 B RN	Reining
LK 2 B RN	Reining
LK 1 B RN	Reining
LK 2 A WHS	Western Horsemanship
LK 1 A WHS	Western Horsemanship
SO WT-WPL	Sonderprüfung Walk Trot Western Pleasure bis 14 J.

ca. 13 Uhr Mittagspause

SO FZ	Sonderprüfung Führzügelklasse
SO HD-TH	Sonderprüfung Horse and Dog Trail
SO FR	Sonderprüfung Freestyle-Reining
LK 3 A RN	Reining
LK 2 A RN	Reining
LK 1 A RN	Reining
LK 2 B SUHO sen.	Superhorse
LK 2 A SUHO sen.	Superhorse
LK 1 B SUHO sen.	Superhorse
LK 1 A SUHO sen.	Superhorse
LK 3 A/B WR	Western Riding
LK 2 B WR	Western Riding
LK 2 A WR	Western Riding
LK 1 B WR	Western Riding
LK 1 A WR	Western Riding

Ehrung All-around-Champion nach der jeweils letzten Disziplin der jeweiligen Klasse.

A/Q-Turnier in Michaelisbruch am 16./17. Juni 2007

■ **Landesverband:** Berlin/Brandenburg

■ **Ort:** Dreetz/OT Michaelisbruch
Hauptstraße 6, 16845 Michaelisbruch

■ **Veranstalter:** boondocks GbR,
Tel.: 03 39 70 / 864 23 oder 0172 / 311 82 04

■ **Turnierleitung:** Peter Raabe, Norderstedt
■ **Richter:** Mike Stöhr, Buhlen

■ **Nennstelle:** Peter Raabe,
Friedrich-Ebert-Straße 12, 22848 Norderstedt
Tel.: 040 / 528 782 54 oder 0172 / 996 68 58

■ **Nennschluss:** 18. Mai 2007

■ **Startgebühren:**

Jugend:	9,- Euro
Erwachsene:	15,- Euro
Freestyle-Reining Boondocks Cup:	25,- Euro
(Preisgeld 200,- Euro und das gesamte Startgeld wird ausgeschüttet:	
1. Platz 50 %, 2. Platz 30 %, 3. Platz 20 %)	
Office Charge:	8,- Euro
Boxen (Stallzelt):	100,- Euro/
inkl. Stroheinstreu	
Paddock:	30,- Euro/Pferd
Camping:	Frei

Die Startgebühren sind mit der Nennung fällig und per Scheck zu entrichten. Überweisungen bis spätestens 10.06.2007 auf das Konto: 1226479 - BLZ: 16061938 - Raiffeisenbank OPR - Kto. Inhaber: Barbara Beutler.

Für Barzahlungen auf dem Turnier ist eine Bearbeitungsgebühr von 15,- Euro pro Starter fällig. Davon ausgenommen sind Nachnennungen. Dies gilt auch für Pferderegistrierungen und EWU-Mitgliedschaften.

Nachnennungen von einzelnen Disziplinen sind nur bei bereits genannten Pferd/Reiter-Kombinationen gegen doppeltes Startgeld möglich. Der Veranstalter behält sich das Recht vor Nachmeldungen abzulehnen. Dies gilt auch für einzelne Prüfungen.

Anreise am 15.06.2007 ab 12.00 Uhr.

■ **Wegbeschreibung:**

A 24 bis Abfahrt Neuruppin. B 167 in Richtung Bückwitz. Links abbiegen auf die B 5, in Richtung Friesack/Nauen. Ortsschild Dreetz rechts abbiegen, dann links Richtung Michaelisbruch.

A 2 bis Berliner Ring, dann auf dem Ring in Richtung Hamburg. Ausfahrt Nauen auf die B5 in Richtung Nauen. Auf der B5 ca. 5km nach Friesack bei Ortsschild Dreetz links abbiegen. Bei Ortsschild Michaelisbruch links abbiegen.

■ **Unterbringung:**

Hotel Mühlenhof, Kyritzer Straße 31,
16868 Wusterhausen, Tel.: 03 39 79 / 503 24
(Stichwort: Western, mit Sonderkonditionen)
Hotel & Restaurant im Haupt- und Landesgestüt
Neustadt/Dosse, Tel.: 03 39 70 / 506 50
Parkhotel St. Georg, Neustadt/Dosse,
Tel.: 03 39 70 / 138 15

■ **Besondere Bestimmungen:**

Es gelten die „Allgemeinen Turnierbedingungen 2007“. Der Equidenpass ist unaufgefordert an der Meldestelle vorzuzeigen.

■ **Disziplinen und vorläufige Zeiteinteilung:**

Samstag, 16. Juni 2007, Beginn: ca. 8:00 Uhr

LK 3 B SSH	Showmanship at Halter
LK 3 A SSH	Showmanship at Halter
LK 2 B SSH	Showmanship at Halter
LK 1 B SSH	Showmanship at Halter
LK 2 A SSH	Showmanship at Halter
LK 1 A SSH	Showmanship at Halter
LK 3 B WHS	Western Horsemanship
LK 3 A WHS	Western Horsemanship
LK 2 A WPL jun	Western Pleasure
LK 1 A WPL jun	Western Pleasure
LK 2 B TH	Trail
LK 1 B TH	Trail
LK 2 A TH jun	Trail
LK 1 A TH jun	Trail
LK 2 B WPL	Western Pleasure
LK 1 B WPL	Western Pleasure
LK 2 A WHS	Western Horsemanship
LK 1 A WHS	Western Horsemanship
ca. 13:00 Uhr Mittagspause	
LK 2 A TH sen	Trail
LK 1 A TH sen	Trail
LK 2 B RN	Reining
LK 1 B RN	Reining
LK 2 A RN jun	Reining
LK 1 A RN jun	Reining
LK 3 B WPL	Western Pleasure
LK 3 A WPL	Western Pleasure
JUPF BA	Jungpferdeprüfung Basis

LK 2 B SUHO sen	Superhorse
LK 1 B SUHO sen	Superhorse
LK 2 A SUHO sen	Superhorse
LK 1 A SUHO sen	Superhorse
LK 2 B WR	Western Riding
LK 1 B WR	Western Riding
LK 2 A WR jun	Western Riding
LK 2 A WR sen	Western Riding
LK 1 A WR jun	Western Riding
LK 1 A WR sen	Western Riding
LK 2 A WPL sen	Western Pleasure
LK 1 A WPL sen	Western Pleasure
LK 2 B WHS	Western Horsemanship
LK 1 B WHS	Western Horsemanship
LK 2 A RN sen	Reining
LK 1 A RN sen	Reining
SO-FR-RN	Sonderprüfung Freestyle-Reining
	Boondocks Cup

Sonntag, 17. Juni 2007, Beginn: ca. 8:00 Uhr

Q-LK 2/1 B SSH	Showmanship at Halter
LK 3 B TH	Trail
JUPF TH	Jungpferdeprüfung Trail
Q-LK 2/1 A TH jun	Trail
Q-LK 2/1 B WPL	Western Pleasure
Q-LK 2/1 A WPL sen	Western Pleasure
JUPF RN	Jungpferdeprüfung Reining
Q-LK 2/1 B WHS	Western Horsemanship
Q-LK 2/1 A WPL jun	Western Pleasure
LK 3 B RN	Reining
Q-LK 2/1 A WHS	Western Horsemanship
LK 3 A TH	Trail
Q-LK 2/1 A RN jun	Reining
ca. 13:00 Uhr Mittagspause	
Q-LK 2/1 B TH	Trail
Q-LK 2/1 A TH sen	Trail
LK 3 A RN	Reining
Q-LK 2/1 A RN sen	Reining
Q-LK 2/1 B RN	Reining
LK 3 B WR	Western Riding
LK 3 A WR	Western Riding
Q-LK 2/1 A WR jun	Western Riding
Q-LK 2/1 B WR	Western Riding
Q-LK 2/1 A WR sen	Western Riding
Q-LK 2/1 B SUHO sen	Superhorse
Q-LK 2/1 A SUHO sen	Superhorse

Ehrung All-around-Champion nach der jeweils letzten Disziplin der jeweiligen Klasse.

A/Q- und C-Turnier in Zeven-Bademühlen am 23./24. Juni 2007

■ **Landesverband:** Hamburg/Schleswig-Holstein
■ **mit Nordcup-Wertung LV Hamburg/ Schleswig-Holstein**

■ **Ort:** Oak Ranch, Bademühlen Ovelgönner Straße 1a,
27404 Zeven-Bademühlen

■ **Veranstalter:**
Oak Ranch, Bademühlen Ovelgönner Straße 1a,
27404 Zeven-Bademühlen
Tel.: 0 42 81 / 958 880

■ **Turnierleitung:** Peter Raabe, Norderstedt

■ **Richter EWU:** Conny Hoffmeister, Braunschweig
Andrea Scheper, Eickhorst

■ **Nennstelle:** Peter Raabe,
Friedrich-Ebert-Straße 12, 22848 Norderstedt
Tel.: 040-528 782 54 o. 0172 / 996 68 58

■ **Nennschluss:** 25. Mai 2007

■ **Startgebühren:**

Jugendliche	6,- Euro/Start
Erwachsene	14,- Euro/Start
Office Charge	7,- Euro

Cutting	30,- Euro - Preisgeld 250,- Euro -
	1. Pl. 50 % / 2. Pl. 30 % / 3. Platz 20 %
Working Cowhorse	30,- Euro - Preisgeld 250,- Euro -
	1. Pl. 50 % / 2. Pl. 30 % / 3. Platz 20 %
Cattle-Charge	50,- Euro

Boxen 75,- Euro (inkl. Stroheinstreu)
- begrenzt vorhanden -
Paddock 16,- Euro/je Pferd inkl. Heu
Camping frei

Nachnennungen für bereits genannte Pferd/Reiterkombinationen möglich, Nachnenngebühr 20,- Euro je Prüfung.

■ **Wegbeschreibung:**

Von Osten BAB A1 bis Ausfahrt Sittensen, weiter in Richtung Zeven, weiter Richtung Gnarnenburg, 2 km nach Ortssende Zeven links Reitanlage OAK-RANCH.

Von Western BAB A 1 bis Bokel, weiter in Richtung Zeven, weiter Richtung Gnarnenburg, 2 km nach Ortssende Zeven links Reitanlage OAK-RANCH.

Unterbringung:

Hotel Central, Poststraße 18-20, Zeven 04281/93910
 Ringhotel Paulsen, Meyerstraße 22, Zeven 04281/9410
 Landhaus Radler, Kastanienweg 17, Zeven 04281/3022
 Hotel Spreckels, Bremer Straße 2, Zeven 04281/93720

Besondere Bedingungen:

Anreise am 22. Juni 2007 ab 16:00 Uhr möglich.
 Es gelten die „Allgemeinen Turnierbedingungen 2007“. Der Equidenpass/mpfausweis ist unaufgefordert an der Meldestelle vorzuzeigen.

Nennungen können nur berücksichtigt werden, wenn sie vollständig und rechtzeitig bei der Nennstelle eingegangen sind und ein Verrechnungsscheck, eine Einzugsermächtigung (Kontodaten bitte aufgeben) oder ein Überweisungsbeleg der Bank über die Kosten beiliegt.

Bankverbindung:

Konto-Inhaber: Peter Raabe, Hamburger Sparkasse, Kontonummer: 1331 130 227, BLZ 200 505 50
 Für Barzahlungen auf dem Turnier ist eine Bearbeitungsgebühr von 15,- Euro pro Starter fällig. Davon ausgenommen sind Nachnennungen für bereits genannte Pferd/Reiterkombinationen.

Alle Prüfungen der LK 1 bis 3 werden dem A/Q Turnier zugeordnet, alle Prüfungen der LK 4 und 5 sowie Sonderprüfungen werden dem C Turnier zugeordnet.

Vorläufiger Turnierablauf:

Samstag, 23. Juni 2007, Beginn: ca. 08:00 Uhr

LK 5 A/B SSH	Showmanship at Halter
LK 4 A/B SSH	Showmanship at Halter
LK 3 B SSH	Showmanship at Halter
LK 3 A SSH	Showmanship at Halter
LK 2 B SSH	Showmanship at Halter
LK 1 B SSH	Showmanship at Halter
LK 2 A SSH	Showmanship at Halter
LK 1 A SSH	Showmanship at Halter
LK 3 B WHS	Western Horsemanship
LK 3 A WHS	Western Horsemanship
LK 2 A WPL jun	Western Pleasure
LK 1 A WPL jun	Western Pleasure
LK 2 B TH	Trail
LK 1 B TH	Trail
LK 2 A TH jun	Trail

LK 1 A TH jun	Trail
LK 5 B TH	Trail
LK 5 A TH	Trail
LK 4 B TH	Trail
LK 4 A TH	Trail
LK 2 B WPL	Western Pleasure
LK 1 B WPL	Western Pleasure
LK 2 A WHS	Western Horsemanship
LK 1 A WHS	Western Horsemanship
SO WT TH	Sonderprüfung

ca. 13:00 Uhr Mittagspause

LK 5 B WPL	Western Pleasure
LK 5 A WPL	Western Pleasure
LK 4 B WPL	Western Pleasure
LK 4 A WPL	Western Pleasure
LK 2 A TH sen	Trail
LK 1 A TH sen	Trail
LK 2 B RN	Reining
LK 1 B RN	Reining
LK 2 A RN jun	Reining
LK 1 A RN jun	Reining
LK 3 B WPL	Western Pleasure
LK 3 A WPL	Western Pleasure
JUPF BA	Jungpferdeprüfung Basis
LK 2 B SUHO sen	Superhorse
LK 1 B SUHO sen	Superhorse
LK 2 A SUHO sen	Superhorse
LK 1 A SUHO sen	Superhorse
SO JP TH	Sonderprüfung
LK 2 B WR	Western Riding
LK 1 B WR	Western Riding
LK 2 A WR jun	Western Riding
LK 2 A WR sen	Western Riding
LK 1 A WR jun	Western Riding
LK 1 A WR sen	Western Riding
LK 2 A WPL sen	Western Pleasure
LK 1 A WPL sen	Western Pleasure
LK 2 B WHS	Western Horsemanship
LK 1 B WHS	Western Horsemanship
LK 2 A RN sen	Reining
LK 1 A RN sen	Reining
Q-LK 1/2 A/B WCH	Working Cowhorse
Q-LK 1/2 A/B CUT	Cutting

Sonntag, 24. Juni 2007, Beginn ca. 08:00 Uhr

Q-LK 2/1 B SSH	Showmanship at Halter
LK 3 B TH	Trail
JUPF TH	Jungpferdeprüfung Trail
LK 5 B WHS	Western Horsemanship
LK 5 A WHS	Western Horsemanship
Q-LK 2/1 A TH jun	Trail
LK 4 B WHS	Western Horsemanship
LK 4 A WHS	Western Horsemanship
Q-LK 2/1 B WPL	Western Pleasure
Q-LK 2/1 A WPL sen	Western Pleasure
SO WT WPL	Sonderprüfung
JUPF RN	Jungpferdeprüfung Reining
Q-LK 2/1 B WHS	Western Horsemanship
Q-LK 2/1 A WPL jun	Western Pleasure
LK 3 B RN	Reining
Q-LK 2/1 A WHS	Western Horsemanship
LK 3 A TH	Trail
Q-LK 2/1 A RN jun	Reining
SO WT WHS	Sonderprüfung Walk/Trot
SO FZ	Western Horsemanship bis 14 J.
SO FR-RN	Sonderprüfung Führzügelklasse
	Sonderprüfung
	Freestyle-Reining

ca. 13:00 Uhr Mittagspause

LK 4 B RN	Reining
LK 4 A RN	Reining
Q-LK 2/1 B TH	Trail
Q-LK 2/1 A TH sen	Trail
LK 3 A RN	Reining
Q-LK 2/1 A RN sen	Reining
Q-LK 2/1 B RN	Reining
LK 3 B WR	Western Riding
LK 3 A WR	Western Riding
Q-LK 2/1 A WR jun	Western Riding
Q-LK 2/1 B WR	Western Riding
Q-LK 2/1 A WR sen	Western Riding
Q-LK 2/1 B SUHO sen	Superhorse
Q-LK 2/1 A SUHO sen	Superhorse

Ehrung All-around-Champion nach der jeweils letzten Disziplin der jeweiligen Klasse.

A/Q- und C-Turnier in Bissendorf am 29. Juni - 01. Juli 2007

Landesverband: Niedersachsen/Hannover

Ort: 49143 Bissendorf

Veranstalter: Eisbeck-Ranch, Joachim Prause, Eisbeckweg 5, 49143 Bissendorf

Turnierleitung: Joachim Prause

Richter: Susanne Haug

Aufsicht Abreiteplatz: N.N.

Nennstelle: Christiane Karlsfeld, Eisbeck-Ranch, Eisbeckweg 5, 49143 Bissendorf
 Tel.: 0 54 02 / 640 24, Fax: 641 978
 www.eisbeck-ranch.de, eisbeck-ranch@t-online.de

Nennschluss: 31. Mai 2007

Nachnenngebühr:

Für Nennungen die nach dem Nennschluss eingehen, wird ein Aufschlag von 2,50 Euro pro Prüfung festgelegt. Nennungen die später als 7 Tage nach Nennschluss eingehen, wird ein Aufschlag von 5,00 Euro pro Prüfung festgelegt.

Überweisung der Startgelder auf das Konto:

Bis 31.5.2007, Sparkasse Osnabrück
 Konto: 862 80 67, BLZ: 265 50 105

Preise:

Preisgelder (A/Q) und Sachpreise (A/Q +C) garantiert
 Bis heute haben folgende Sponsoren zugesagt, das diesjährige A/Q Turnier zu unterstützen:

- Eisbeck-Ranch
- Elektro Nordhoff, Hunteburg
- DRABA Möbel
- Brauerei Strate Detmold
- Gmeinde Bissendorf
- Reinhard Ibener Melle
- Elke Huchzermeier Löhne

Startgebühren:

LK 1+2+3 B	8,00 Euro
LK 1+2+3 A	15,00 Euro
LK 4+5 B	8,00 Euro
LK 4+5 A	12,00 Euro
Walk-Trott + Führzügelklasse	8,00 Euro
Office Charge	8,00 Euro

Boxen: 95,00 Euro
 incl. Ersteinstreu Stroh und Heu und Camping
 Paddock: 35,00 Euro
 pro Pferd incl. Camping

Wegbeschreibung:

Von Hannover/von Osnabrück:

A 30 Abfahrt Gesmold Richtung Westerhausen, in Westerhausen links Richtung Osnabrück/Wissingen, in Ellerbeck rechts Richtung Schledehausen, 1. Str. rechts Eisbeckweg

Von Diepholz:

Bohnte Richtung Bad Essen/Wehrendorf, an der Kreuzung rechts, 1. Str. links Richtung Schledehausen, in Schledehausen an der Ampel links Richtung Melle, nach der Gaststätte "Grüner Jäger" links Eisbeckweg.

Von Borgholzhausen: Richtung Melle, auf die A30 siehe oben

Unterbringung:

Hotel zur Post Schledehausen, Tel.: 0 54 02 / 9904-0
 Hotel Stumpe, Bissendorf, Tel.: 0 54 02 / 9247-0

Besondere Bedingungen:

Es gilt das EWU Regelwerk 2007.
 Anreise ab Donnerstag 18.00 Uhr möglich
 Frühstück ab Freitag 7.00 Uhr
 Meldestelle geöffnet Donnerstag 19.00 - 20.00 Uhr
 Heu/Stroh kleine Bunde Stck. 2,00 Euro
 Dusche vorhanden

Es stehen insgesamt 15 Boxen zur Verfügung. Sollten wesentlich mehr Boxen benötigt werden, stellen wir ein Stallzelt auf. (Wer zuerst kommt...)

Abreiten: Halle 20x40, Außenplatz 40x100

Prüfungen: Außenplatz 30x60, Trailplatz

Tagesteilnehmer bitte die Pferde nicht am Hänger anbinden. Hunde sind an der Leine zu führen. Wir behalten uns das Recht vor, wenn nötig, einzelne Prüfungen zu verschieben.

Am Samstag steigt die große After Show Party

■ Voraussichtliche Zeiteinteilung:

Meldestelle ab 7.00 Uhr

Freitag 29.06.2007, Beginn 8.00 Uhr

A/Q	LK 2 A jun WPL	Junior Western Pleasure
A/Q	LK 1 A jun WPL	Junior Western Pleasure
A/Q	JUPF TH	Jungpferde Trail
A/Q	LK 2 A sen WPL	Senior Western Pleasure
A/Q	LK 1 A sen WPL	Senior Western Pleasure
A/Q	LK 3 A WHS	Western Horsemanship
A/Q	LK 2 A jun WR	Junior Western Riding
A/Q	LK 1 A jun WR	Junior Western Riding
C	LK 5 A WPL	Western Pleasure
C	LK 4 A WPL	Western Pleasure

Mittagspause

A/Q	LK 2 A sen SUHO	Senior Superhorse
A/Q	LK 1 A sen SUHO	Senior Superhorse
A/Q	LK 3 A TH	Trail
A/Q	LK 1 A sen WR	Senior Western Riding
A/Q	LK 2 A sen WR	Senior Western Riding
A/Q	LK 1 A sen RN	Senior Reining
A/Q	LK 2 A Sen RN	Senior Reining
C	LK 5 B TH	Trail
C	LK 4 B TH	Trail

A/Q	LK 3 A WR	Western Riding
C	WT WHS	Walk Trot W. Horsemanship
C	LK 4 A RN	Reining
C	LK 4 B RN	Reining
A/Q	LK 1 B sen SUHO	Senior Superhorse
A/Q	LK 2 B sen SUHO	Senior Superhorse
C	LK 5 B WHS	Western Horsemanship
C	LK 4 B WHS	Western Horsemanship

A/Q	LK 3 B WR	Westernriding
A/Q	LK 1 A jun. TH	Junior Trail
A/Q	LK 2 A jun. TH	Junior Trail
A/Q	LK 1 A WHS	Westernhorsemanship

Samstag 30.06.2007, Beginn 8:00 Uhr

C	LK 4/5 SSH	Showmanship at Halter
A/Q	LK 2 B SSH	Showmanship at Halter
A/Q	LK 1 B SSH	Showmanship at Halter
A/Q	Q-LK 2/1 B SSH	Showmanship at Halter
A/Q	LK 2 A WHS	Western Horsemanship
A/Q	LK 3 A WPL	Western Pleasure
A/Q	JUPF BA	Jungpferde Basis
C	LK 5 A WHS	Western Horsemanship
C	LK 4 A WHS	Western Horsemanship
C	WT WPL	Walk Trot Western Pleasure
C	LK 5 A TH	Trail
C	LK 4 A TH	Trail

Mittagspause

C	LK 5 B WPL	Western Pleasure
C	LK 4 B WPL	Western Pleasure
A/Q	LK 1 A sen TH	Senior Trail
A/Q	LK 2 A sen TH	Senior Trail
A/Q	LK 2 B WPL	Western Pleasure
A/Q	LK 3 B WPL	Western Pleasure
A/Q	LK 1 B WPL	Western Pleasure
A/Q	LK 1 A jun RN	Junior Reining
A/Q	LK 2 A jun RN	Senior Reining
A/Q	LK 3 A RN	Reining
A/Q	LK 1 B WR	Westernriding
A/Q	LK 2 B WR	Westernriding

Sonntag 01.07.2007, Beginn 9:00 Uhr

A/Q	LK 2 B WHS	Western Horsemanship
A/Q	LK 3 B WHS	Western Horsemanship
A/Q	LK 1 B WHS	Western Horsemanship
C	FZ	Führzügelklasse
A/Q	Q-LK 2/1 A jun. WR	Junior Westernriding
A/Q	Q-LK 2/1 B sen. SUHO	Senior Superhorse
A/Q	Q-LK 2/1 A sen SUHO	Senior Superhorse
A/Q	Q-LK 2/1 A jun. TH	Junior Trail
A/Q	Q-LK 2/1 B WPL	Westempleasure
A/Q	LK 2 B RN	Reining
A/Q	LK 3 B RN	Reining
A/Q	LK 1 B RN	Reining

Mittagspause

A/Q	Q-LK 2/1 A jun. WPL	Junior Westernpleasure
A/Q	LK 1 B TH	Trail
A/Q	LK 2 B TH	Trail
A/Q	LK 3 B TH	Trail
C	WT TH	Trail
A/Q	JUPF RN	Reining
A/Q	Q-LK 2/1 B TH	Trail
A/Q	Q-LK 2/1 B WR	Western Riding
A/Q	Q-LK 2/1 A jun RN	Junior Reining
A/Q	Q-LK 2/1 B WHS	Western Horsemanship
A/Q	Q-LK 2/1 A sen TH	Senior Trail
A/Q	Q-LK 2/1 A sen WPL	Senior Western Pleasure
A/Q	Q-LK 2/1 A sen WR	Senior Western Riding
A/Q	Q-LK 2/1 A sen RN	Senior Reining
A/Q	Q-LK 2/1 A WHS	Western Horsemanship
A/Q	Q-LK 2/1 B RN	Reining

C-Turnier in Grambek am 30. Juni/01. Juli 2007

- Landesverband: Hamburg/Schleswig-Holstein
- mit Nordcup-Wertung LV Hamburg/Schleswig-Holstein

■ Ort: Joe's Sundown Stable,
23883 Grambek, Grambeker Heide 3

■ Veranstalter: Thorsten Krüger,
Grambeker Heide 2 b, 23883 Grambek
Tel.: 0 45 42 / 837 052

■ Turnierleiter: Peter Raabe, Norderstedt
■ Richter EWU: Ingo Hirschhorn, Neu Wulmstorf

■ Nennung auf EWU Nennformular an: Peter Raabe,
Friedrich-Ebert-Straße 12, 22848 Norderstedt
Tel.: 040/528 78 25 4 o. 0172/99 66 858

■ Nennschluss: 02. Juni 2007 (Poststempel)

■ Startgebühren:

Jugendliche	7,50 Euro/Start
Erwachsene	10,00 Euro/Start
Grambek Jackpot Superhorse	20,00 Euro/Start – nur Senior-Pferde/Einhändig
(Preisgeld 50% des Startgeldes / Platz 1. 50%, 2. 30%, 3. 20%)	
Mannschaften	20,00 Euro/Team
Nicht-Mitglieder zahlen	2,50 Euro/Start zusätzlich (Freizeitreiter/LK 5 A/B)
Office-Charge:	6,00 Euro Pferd/Reiterkombination
Box/Wochenende:	50,00 Euro incl. Heu (begrenzt vorhanden) Beim Veranstalter direkt buchen.
Paddock:	16,00 Euro Wochenende/
Pferd (E-Zaun nicht vergessen)	10,00 Euro Pfand (wird bei sauberen Verlassen zurückerstattet)
Camping (Zelt) Frei	

■ Wegbeschreibung:

Aus Richtung Hamburg: A 24 Richtung Berlin, Abfahrt Talkau Runter auf die B 207 in Richtung Mölln. 1. Abfahrt Mölln-Süd Unten rechts Richtung Grambek - der Beschilderung folgen.

Aus Richtung Lübeck: B 207 Richtung Mölln. 2. Abfahrt Mölln-Süd Unten links Richtung Grambek - der Beschilderung folgen. Beschilderung Richtung Grambek folgen, vor dem Motorcrossgelände links in den Weg „Grambeker Heide“ – Verlauf folgen.

■ Unterbringung:

Hotel „Beim Wasserkrüger“, Tel.: 0 45 42 / 7091
Hotel Quellenhof, Tel.: 0 45 42 / 3028
Brandts Gaststätte am Drüsensee
Ferienappartements, Tel.: 0 45 42 / 2269

■ Besondere Bedingungen:

Anreise ab 29. Juni 2007 15:00 Uhr möglich.
Es gelten die „Allgemeinen Turnierbedingungen 2007“. Der Equidenpass/Impfpass ist unaufgefordert an der Meldestelle vorzuzeigen. Nennungen können nur berücksichtigt werden, wenn sie vollständig und rechtzeitig bei der Nennstelle eingegangen sind und ein Verrechnungsscheck, eine Einzugsermächtigung oder ein Überweisungsbeleg der Bank über die Kosten beiliegt.

■ Bankverbindung:

Konto-Inhaber: Peter Raabe, Hamburger Sparkasse,
Kontonr.: 1331 130 227, BLZ 200 505 50
Für Barzahlungen auf dem Turnier ist eine Bearbeitungsgebühr von 15 Euro pro Starter fällig. Davon ausgenommen sind Nachnennungen für bereits genannte Pferd/Reiterkombinationen.

■ Grambek Mannschaftswettbewerb:

Das gesamte Startgeld fließt in das Preisgeld ein. Die Starter der Gewinnermannschaft erhalten je einen Pokal und

eine Schleife. Das Preisgeld wird nach folgendem Schlüssel ausgeschüttet: 50/30/20 Platz 1 - 3. Jede Mannschaft muss aus vier Reitern bestehen und jede Pferd/Reiterkombination darf nur einmal starten. Pferde 4jährig und älter.

■ Disziplin:

Reining / Western Pleasure / Trail / Western Horsemanship. Zusammenstellung der Mannschaften kann bis 1 Stunde vor Beginn vor Ort erfolgen. Diese Prüfung kann vor Ort nachgenannt werden. Zügelführung gemäß Klasse/Status des Reiters. Zweihändige Zügelführung im Bit ist nicht erlaubt.

■ Vorläufiger Turnierablaufplan:

Samstag 30. Juni 2007, Beginn ca. 8 Uhr

LK 5 B SSH	Showmanship at Halter
LK 5 A SSH	Showmanship at Halter
LK 4 B SSH	Showmanship at Halter
LK 4 A SSH	Showmanship at Halter
LK 3 B SSH	Showmanship at Halter
LK 3 A SSH	Showmanship at Halter
LK 5 A TH	Trail
LK 4 A TH	Trail
LK 2 B TH	Trail
LK 1 B TH	Trail
LK 2 A WPL	Western Pleasure
LK 1 A WPL	Western Pleasure
LK 3 B TH	Trail
LK 3 A TH	Trail
LK 5 B WPL	Western Pleasure
LK 4 B WPL	Western Pleasure
SO WT-TH	Sonderprüfung Walk Trot Trail bis 14J.

ca. 13 Uhr Mittagspause

LK 2 B WPL	Western Pleasure
LK 1 B WPL	Western Pleasure
LK 5 B WHS	Western Horsemanship
LK 4 B WHS	Western Horsemanship
LK 2 A TH	Trail

LK 1 A TH	Trail
LK 3 B WHS	Western Horsemanship
LK 3 A WHS	Western Horsemanship
LK 4 B RN	Reining
LK 4 A RN	Reining
SO JP-SuHo	Sonderprüfung Grambek Jackpot-Superhorse
SO-MS TH	Mannschaften Trail
SO-MS WHS	Mannschaften Western Horsemanship
SO-MS WPL	Mannschaften Western Pleasure
SO-MS RN	Mannschaften Reining

Anschließend Siegerehrung Mannschaften

Sonntag 1. Juli 2007, Beginn ca. 8 Uhr

LK 2 B SSH	Showmanship at Halter
LK 2 A SSH	Showmanship at Halter
LK 1 B SSH	Showmanship at Halter
LK 1 A SSH	Showmanship at Halter
LK 5 B TH	Trail

LK 4 B TH	Trail
LK 5 A WHS	Western Horsemanship
LK 4 A WHS	Western Horsemanship
LK 3 B WPL	Western Pleasure
LK 3 A WPL	Western Pleasure
LK 2 B WHS	Western Horsemanship
LK 2 A WHS	Western Horsemanship
LK 1 B WHS	Western Horsemanship
LK 1 A WHS	Western Horsemanship
LK 5 A WPL	Western Pleasure
LK 4 A WPL	Western Pleasure
SO WT-WHS	Sonderprüfung Walk Trot Western Horsemanship bis 14 J.

SO WT-WPL

SO FZ	Sonderprüfung Führzügelklasse
SO WPL-040	Sonderprüfung Western Pleasure over 40

ca. 13 Uhr Mittagspause

SO FR	Sonderprüfung Freestyle-Reining
LK 3 B RN	Reining
LK 3 A RN	Reining
LK 2 B RN	Reining
LK 2 A RN	Reining
LK 1 B RN	Reining
LK 1 A RN	Reining
LK 2 B SUHO sen.	Superhorse
LK 2 A SUHO sen.	Superhorse
LK 1 B SUHO sen.	Superhorse
LK 1 A SUHO sen.	Superhorse
LK 3 A/B WR	Western Riding
LK 2 B WR	Western Riding
LK 2 A WR	Western Riding
LK 1 B WR	Western Riding
LK 1 A WR	Western Riding

Ehrung All-around-Champion nach der jeweils letzten Disziplin der jeweiligen Klasse.

C-Turnier in Gieboldehausen am 14./15. Juli 2007

▪ **Landesverband:** Niedersachsen/Hannover

■ **Ort:** Am Kälberboy, 37434 Gieboldehausen

■ **Veranstalter:**
Reit- u. Fahrverein Gieboldehausen 1954 e.V.

■ **Turnierleitung:** Sybille Schmidt,
Dechant-Muth-Str. 2, 37434 Gieboldehausen
Tel.: 0 55 28 / 3280, Mobil: 0172 / 954 77 56

■ **Richter:** Frau Renate Leimbach

■ **Nennungen an:** Bettina Borchard-Schnippert
Ohlenroder Str.51, 37434 Gieboldehausen
Tel.: 0 55 28 / 2598, Mobil: 0174 / 988 35 37

■ **Nennungsschluss:** 29. Juni 2007

■ **Startgebühren:**

LK 1 A - LK 5 A:	10,- Euro
LK 1 B - LK 5 B :	7,- Euro
Jackpot Reining, Trail (kein Rabatt)	15,- Euro
Walk Trot :	7,- Euro
Mannschaft Startgebühren je Team:	40,- Euro
Rabatt bei 4 genannten Prüfungen	- 5,- Euro
Office Charge:	5,- Euro
Boxen: Heu u. Stroh incl.	40,- Euro
Vorh. Paddock: Heu incl.	35,- Euro
Paddock: Selbstaufbau	23,- Euro
Erstattung bei sauberem Verlassen der Paddocks und Boxen:	- 10,- Euro
Camping: Kostenlos	
Heu :	2,- Euro

Wir akzeptieren Zahlungen in Bar, Lastschrift, Verrechnungsscheck und Überweisungen auf Anfrage.
Anreise ab Freitag möglich, bitte bei Nennung angeben.
Für Nennungen die nach dem Nennschluss eingehen wird ein Aufschlag von 2,50 Euro pro Prüfung erhoben.
Für Nennungen die später als 7 Tage nach Nennschluss eingehen beträgt der Aufschlag 5,- Euro pro Prüfung.
Nennungen ohne Nenngeld werden nicht angenommen.
Preise Box und Paddock für das ganze Wochenende

■ **Wegbeschreibung:**

Von Norden: A7 - Abfahrt Seesen-Osterode - Herzberg - Gieboldehausen

Von Süden: A7 - Abfahrt Göttingen Nord - B27 Richtung Braunlage-Gieboldehausen
Die Reitanlage liegt an der B27, die Zufahrt ist ausgeschildert.

■ **Hotelnachweis:**

Niedersachsenhof, Tel.: 0 55 28/ 924 00
Zum Weißen Roß, Tel.: 0 55 28 / 778

■ **Besondere Bedingungen:**

Mannschaftswettbewerb: Startberechtigt sind LK 1, 2, 3, 4 A/B. Jede Klasse zu ihren Bedingungen. Gemäß Regelbuch 2007

Jackpot Reining, Trail: Im Jackpot sind 100,- Euro vom Veranstalter + Nenngelder. LK 4 - LK 1 A/B

Walk Trot:

Reiter des Jahrgangs 1993-2001. Gemäß Regelbuch ist das Tragen einer Sturzkappe (DIN/EN 1384) zwingend vorgeschrieben.

Maßgebend für die Durchführung des Turniers ist das EWU-Regelbuch 2007. Jeder Teilnehmer erhält rechtzeitig vor Turnierbeginn eine Nennbestätigung (ausgenommen Nachnennungen) mit der aktuellen Zeiteinteilung. Der Veranstalter behält sich das Recht vor, den Beginn der Veranstaltung nach hinten zu verschieben, dies berechtigt nicht zum Einlegen von Protest.

Die Ehrung der All-around-Champions aller Klassen (auch WT) erfolgt nach der jeweils letzten Disziplin der jeweiligen Klasse. Ehrenpreise in allen Prüfungen.

■ **EWU Prüfungen (All ages):**

LK 5 A WPL	LK 5 B WPL
LK 5 A TH	LK 5 B TH
LK 5 A WHS	LK 5 B WHS
LK 5 A/B SSH	
LK 4 A/B SSH	
LK 4 A RN	LK 4 B RN
LK 4 A WPL	LK 4 B WPL
LK 4 A TH	LK 4 B TH
LK 4 A WHS	LK 4 B WHS
LK 3 A/B SSH	
LK 3 A RN	LK 3 B RN
LK 3 A WPL	LK 3 B WPL
LK 3 A TH	LK 3 B TH
LK 3 A WHS	LK 3 B WHS
LK 3 A/B WR	
LK 2 A/B SSH	
LK 2 A RN	LK 2 B RN
LK 2 A WPL	LK 2 B WPL
LK 2 A TH	LK 2 B TH
LK 2 A WHS	LK 2 B WHS
LK 2 A/B WR	
LK 1 A/B SSH	
LK 1 A RN	LK 1 B RN
LK 1 A TH	LK 1 B TH
LK 1 A WHS	LK 1 B WHS
LK 1 A WPL	LK 1 B WPL
LK 1 A/B WR	

■ **Sonderprüfungen:**

SO1	Jackpot Trail
SO2 WTP	Walk Trot Pleasure

S03 WTT	Walk Trot Trail
S04 WTH	Walk Trot Horsemanship
S05 MS-RN	Mannschaft
S06 MS-WPL	Mannschaft
S07 MS-TH	Mannschaft
S08 MS-WHS	Mannschaft
S09	Jackpot Reining

■ **Vorläufige Zeiteinteilung:**

Öffnung Meldestelle:
Fr. ab 17.00, Sa. ab 7.00, So. ab 7.00 Uhr

Samstag 08. Juli 2006,

Beginn 8.00 Uhr

LK 4 A/B SSH	LK 1 B WPL
LK 5 B TH	LK 2 A WHS
LK 5 A TH	LK 2 B WHS
LK 4 B TH	LK 1 A WHS
LK 4 A TH	LK 1 B WHS
LK 5 B WHS	LK 2 B WPL
LK 5 A WHS	LK 2 A WPL
LK 4 B WHS	SO1 JP Trail
LK 4 A WHS	LK 3 A RN
Mittagspause	LK 3 B RN
LK 3 B TH	S06 MS-WPL
LK 3 A TH	S08 MS-WHS
LK 1 A WPL	S07 MS-TH
	S05 MS-RN

Sonntag 09. Juli 2006,

Beginn 8.00 Uhr

LK 5 A/B SSH	Mittagspause
LK 3 A/B SSH	S03 WTT
LK 2 A/B SSH	LK 1 A/B WR
LK 1 A/B SSH	LK 2 A/B WR
LK 5 A WPL	LK 3 A/B WR
LK 5 B WPL	S04 WTH
LK 3 A WHS	LK 3 A WPL
LK 3 B WHS	LK 3 B WPL
LK 2 A TH	S09 JP Reining
LK 2 B TH	LK 2 B RN
LK 1 A TH	LK 2 A RN
LK 1 B TH	LK 1 B RN
LK 4 A WPL	LK 1 A RN
LK 4 B WPL	LK 4 A RN
SO2 WTP	LK 4 B RN

Vorschau

Das erwartet Sie in der nächsten Ausgabe des Westernreiter:

Ausschreibung

D-Turnier in Laichingen an 01. Juli 2007

ewu regio



1. Vorsitzender:

Michael Hedrich

Talweg 8, 75334 Straubenhardt
Tel.: 0 70 82 / 9 31 66
Vorstand1@ewu-badenwuerttemberg.de

2. Vorsitzende Geschäftsstelle u. Presse:

Christina Bröhl

Dürerstr. 9, 75446 Wiernsheim
Tel.: 0 70 44 / 53 95
Vorstand2@ewu-badenwuerttemberg.de

3. Vorsitzender u. Kasse:

Joachim Bottlang

Buchholzof
78476 Allensbach-Langenrain
Tel.: 0 75 33 / 51 20
Vorstand3@ewu-badenwuerttemberg.de

Internet:

www.ewu-badenwuerttemberg.de

■ Turnierwart:

Rainer Horneff
Schillerstraße 16
75334 Straubenhardt
Tel.: 0 70 82 / 41 42 45
Turnier@
ewu-badenwuerttemberg.de

■ Jugendwart:

Klemens Lehmann
Hinterhambach 3a
77736 Zell a.H.
Tel.: 0 78 35 / 79 04
Jugend@
ewu-badenwuerttemberg.de

■ Breitensportwart:

Helmut Brodbeck, c/o Marelli
Schwarzwaldstraße 15
76549 Hügelshaim
Tel.: 0170 / 3 80 40 00
Breitensport@
ewu-badenwuerttemberg.de

■ Landestrainer:

Stefan Ostiadal
Riedstraße 3
88273 Fronhofen
Tel.: 0 75 05 / 7 37
Landestrainer@
ewu-badenwuerttemberg.de

Baden-Württemberg

Regionalgruppen nach Postleitzahlen:

Regionalgruppe 70/71:

Anja Richter
Rudersberger Straße 60
71573 Allmersbach-Heutenbach
Tel.: 0 71 91 / 93 07 10
info@dignity-farm.de
www.dignity-farm.de

Regionalgruppe 72:

Jürgen Andrusch
JA Westerntraining
Hadolfinger Straße 52
72108 Rottenburg
Tel.: 0 74 57 / 62 89
kontakt@ja-westerntraining.de

Regionalgruppe 72

Albstadt/Balingen:
Franco Eiffinger
Beim Kloster 16
72459 Albstadt-Margrethausen
Tel.: 0 74 31 / 7 35 68
FEQuarterhorses@aol.com

Regionalgruppe 73:

Gabi Kelch
Steinhalde 6/1
73655 Plüderhausen
Tel.: 0171 / 7 76 63 53

Regionalgruppe

74 und 97:
Sandra Rohde
Im Hirschfeld 9
74229 Oedheim
Tel.: 0172 / 9 46 49 65

Regionalgruppe 75:

Gottfried Utescheny und
Bärbel Gwinner
Weierbachsiedlung 3
76703 Kraichtal
Tel.: 0172 / 6 20 18 04
Baerbel.Gwinner@freenet.de

Regionalgruppe 76:

Bernd Stoll
Seefeldstraße 1
76437 Rastatt
Tel.: 0 72 22 / 6 94 10

Regionalgruppe 77:

Uschka Wolf
Müllen 6
77704 Oberkirch
Tel.: 0 78 02 / 70 33 45
Mobil: 0171 / 4 83 28 71
Magic.Wolf@t-online.de
www.uschka-wolf.de
und
Sita Stepper
Mocha Oak Ranch
F-67720 Weyersheim/Elsass
Tel.: 0033 / 388 - 69 29 19
Mobil: 0171 / 6 76 94 74
info@mor-ranch.de
www.mor-ranch.de

Regionalgruppe 78:

Joachim Bottlang
Buchholzof
78476 Allensbach
Tel.: 0 75 33 / 51 20
Buchholzof@t-online.de

Regionalgruppe 79:

Nicole Reichenbach
Gewerbstraße 11
79219 Staufen
Tel.: 0 76 33 / 92 55 10

Mobil: 0172 / 9 99 11 20
rrr.nicolereichenbach@t-online.de
www.richriverranch.de
und
Silvia Baßler
Railroadstable
Baßlerstraße
79588 Efringen-Kirchen
Tel.: 0174 / 9 00 80 31
railroadstable@aol.com
www.railroadstable.de

Regionalgruppe 88:

Stefan Ostiadal
Riedstraße 3
88273 Fronhofen
Tel.: 0 75 05 / 7 37
StefanOstiadal@t-online.de

Regionalgruppe 89:

Cully Rumery
Heroldstatt
Tel.: 0172 / 9 41 44 25
und
Carmen Moll
- Trainer B -
Hagener Weg 18
89179 Beimerstetten
Tel.: 0 73 48 / 67 75

Engere Zusammenarbeit der Westernreitverbände in BW geplant

Ende Februar haben sich die Vertreter der Verbände EWU LV Baden-Württemberg, DQHA und NRHA Regionalgruppen Baden-Württemberg getroffen, um über die Situation des Westernreitportes in Deutschland und im Ländle zu sprechen. Wir, die Westernreitverbände in Baden-Württemberg, sehen die allgemeine Entwicklung in der Szene mit Sorge und werden dieser nicht tatenlos zusehen.

Wir wollen zeigen, dass neben den derzeitigen negativen Entwicklungen in unserer Szene, die leider die öffentliche Meinung prägen, es en-

gagierte Menschen gibt, die sich für den Sport und die Reiter einsetzen, ohne das eigene Ego in den Vordergrund zu stellen.

Vereinbart wurde eine engere Zusammenarbeit, gemeinsame Präsentation auf Messen und die gemeinsame Ausrichtung eines Special-Events Westernreiten im Süden, einem Turnier, welches verbandsübergreifend den Reitern die Möglichkeit bieten soll, auch in Klassen der anderen Verbände starten zu können. Geplant ist, dieses Event über Pfingsten 2008 durchzuführen.

Der Landesverband Baden-Württemberg im Internet:
www.ewu-badenwuerttemberg.de



Geschäftsstelle:

Volkhard Hummel
Am Hügel 13, 95339 Wirsberg
Tel.: 0 92 27 / 945 391
Fax: 0 92 27 / 945 393
Mobil: 01 70 / 380 25 52
Geschaeftsstelle@ewu-bayern.de

1. Vorsitzender:

Rudolf Geisel
Zum First 4, 91353 Hausen
Tel.: 01 72 / 86 27 400
Fax: 0 91 91 / 97 96 78
RGeisel@ewu-bayern.de
RGeisel@t-online.de

2. Vorsitzender:

Claus Schmidt
Mauerstettener Straße 1
87679 Döisingen
Tel.: 0 83 44 / 97 01
Fax: 0 83 44 / 97 02
CSchmidt@ewu-bayern.de
gestuet_alte_muehle@t-online.de

Internet:

www.ewu-bayern.de

■ **Landestrainerin und Jugendwartin:**

Anna Limmer
Zur Kratzau 1, 96155 Buttenheim
Tel.: 0 95 45 / 95 06 68
Fax: 0 95 45 / 95 07 63
Handy: 01 60 / 186 70 89
Landestrainer@ewu-bayern.de
www.rl-trainingstable.de

■ **Landestrainerin - Nachwuchs (Süd)**

Susanne Schmidt
Mauerstettener Straße 1
87679 Döisingen
Tel.: 0 83 44 / 97 01
Fax: 0 83 44 / 97 92
SSchmidt@ewu-bayern.de
gestuet_alte_muehle@t-online.de

■ **Jugend-Landestrainer:**

Tommy Posch
Mooshappener Straße
83254 Breitbrunn am Chiemsee
Handy: 01 70 / 861 38 63
Jugendlandestrainer@ewu-bayern.de
www.TommyPosch.de

■ **Kassenwart:**

Sascha Bosold
Zum Steinigt 3, 96135 Stegaurach
Tel.: 09 51 / 29 96 793
SBosold@ewu-bayern.de
sascha.bosold@freenet.de

Bayern

■ **Freizeit- und Breitensport:**

Matthias Rödel
Poppengrün 6
95131 Schwarzenbach
Tel.: 0 92 82 / 12 21
MROedel@ewu-bayern.de
Matthias.Roedel@mumnet.com

■ **Landesturnierwart:**

Thomas Mayer
Hauptstraße 3a
86679 Ellgau
Tel.: 01 51 / 117 304 22
Turnierwart@ewu-bayern.de

Regionalbeauftragte:

Franken: n.n.

Schwaben:

Claus Schmidt
Mauerstettener Straße 1
87679 Döisingen
Tel.: 0 83 44 / 97 01

Oberbayern:

Thomas Christ
Muttersham 4
84564 Oberbergkirchen
Tel.: 0 86 37 / 98 67 72

Ndb./Obpf.: n.n.

■ **Landesausbildungszentrum:**

RL-Trainingstable
Anna Limmer
Zur Kratzau 1, 96155 Buttenheim
Tel.: 0 95 45 / 950668
Fax: 0 95 45 / 95 07 63
Handy: 01 60 / 186 70 89
info@rl-trainingstable.de
www.rl-trainingstable.de

■ **Sponsoren der EWU-Bayern:**

MD-Westernwear
Marlene Dostal
www.md-westernwear.de

■ **Regio-Points:**

Regio-Point Oberbayern:
Tommy Posch
Mooshappener Straße
83254 Breitbrunn am Chiemsee
Tel.: 01 70 / 861 38 63
info@tommyposch.de
www.tommyposch.de

Regio-Point Oberfranken:

Gold-Mountain-Ranch, Goldkronach
Christine Hummel
Am Hügel 13, 95339 Wirsberg
Tel.: 0 92 27 / 945 392
Fax: 0 92 27 / 945 393
Handy: 01 51 / 153 572 06
info@westernreiter.net
www.westernreiter.net

Regio-Point Unterfranken:

Steigerwald Ranch
Thomas Günther
Bgm-Polster-Straße 10
96181 Rauenebrach/Koppenwind
Tel./Fax: 0 95 54 / 92 31 78
Handy: 01 71 / 110 49 55
Steigerwald-Ranch@vr-web.de
www.steigerwald-ranch.de

Regio-Point Schwaben I:

Chrom-Ranch
Angelika Gallitzendörfer
Im Dickenreis 61
87700 Memmingen
Tel.: 01 74 / 160 66 94
info@chrom-ranch.de
www.chrom-ranch.de

Regio-Point Allgäu:

Gestüt Alte Mühle
Susanne Schmidt
Mauerstettener Straße 1
87679 Döisingen
Tel.: 0 83 44 / 97 01
Fax: 0 83 44 / 97 02
gestuet-alte-muehle@t-online.de
www.gestuet-alte-muehle.de

Regio-Point Niederbayern:

Silver Horse Ranch - Renate Ettl
Gschaid 2, 84163 Marklkofen
Tel.: 0 87 32 / 93 81 21
Handy: 01 70 / 147 32 83
info@silverhorseranch.de
www.silverhorseranch.de

Regio-Point Süd-Ostbayern:

California Stable - Thomas Christ
Muttersham 4
84564 Oberbergkirchen
Tel.: 0 86 37 / 98 67 72
Fax: 0 86 37 / 98 67 73
Handy: 01 75 / 546 58 75
oder 01 75 / 546 58 22
info@california-stable.de
www.california-stable.de

Bayern hat gewählt!

„Es war schon ein spannender Krimi“, meinte ein Mitglied über die Vorstandswahlen auf der Jahreshauptversammlung der EWU-Bayern am 09.02.07 in München. Das Interesse der Mitglieder war beachtlich, was sich in der hohen Anzahl der Besucher ausdrückte.

Nach dem Bericht über das erfolgreiche vergangene Jahr, mit der erfreulichen Entwicklung der Mitgliederzahlen, dem Rückblick auf Turniere, wie die Bayerische Meisterschaft, die AMERICANA und die German Open, wurden die EWU-Bayern Allaround-Champions 2006 geehrt.

■ **Je ein Trophy-Buckle erhielten:**

- Christine Hummel mit Solanos Notice in der LK 1 A
- Stefanie Schuck mit MS Continental Love in der LK 2 A
- Martina Mayer mit Lara in der LK 3 A
- Kathrin Wirth mit

Sugar Baby in der LK 4 A

- Alois Schuster Junior mit Luzy in der LK 2 B
- Kristina Schuck mit Glory Princessa in der LK 3 B
- Jana Schönthal mit Topsail Flash in der LK 4 B

Besonders erwähnt wurde auch die gute Unterstützung durch die diversen Sponsoren in verschiedenen Bereichen.

Nach Berichten des Vorstands, des Kassenwerts und der Kassenprüfer wurde der alte Vorstand entlassen und anschließend in geheimer Wahl ein neuer gewählt.

Der Ausgang der Wahl wurde bereits bekannt gegeben und die einzelnen Vorstandsmitglieder werden sich nach und nach einzeln vorstellen.

Die ebenfalls neu gewählten Delegierten werden uns bei der Delegiertenversammlung der EWU-Deutschland vertreten. ▶

Nach Abschluss der Wahl erfolgte ein Ausblick auf geplante Aktivitäten und Turniere 2007, sowie die Festlegung auf Augsburg als Ort für die nächste Mitgliederversammlung.

Aufgrund der fortgeschrittenen Zeit wurden die eingebrachten Diskussionsbeiträge zum Thema „Sonstiges“ nur kurz angesprochen und auf spätere Mitgliederversammlungen vertagt.



Der neue Vorstand in Bayern: (von rechts nach links) Rudi Geisel, Claus Schmidt, Anna Limmer, Matthias Roedel und Sascha Bosold

Neues aus Bayern:

Nachdem ich bzw. auch meine Vorstandskollegen uns nach der turbulenten Wahlnacht sofort in die Arbeit gestürzt haben, uns zunächst einen Überblick verschafft, sowie Budgets und sonstige Planungen durchgesprochen haben, wollen wir hier nun nach intensiven Sitzungen die ersten News veröffentlichen.

■ Bayern-Cup

Wir haben uns kurzfristig entschlossen, dieses Jahr einen Cup durchzuführen. Leider ist es uns nicht mehr gelungen in der Kürze der Zeit auch schon die Ausschreibung fertig zu stellen.

Diese ist jedoch in Kürze auf der Website zu lesen bzw. steht als download zur Verfügung.

Für den aktuellen Westernreiter (Ausgabe 4) reicht es allerdings nicht mehr. Die Ausschreibung wird also dort erst in Ausgabe 5 erscheinen.

An dieser Stelle möchte ich Euch jedoch schon soviel verraten, dass jeweils die besten jeder Klasse (LK 1 - 4) im Rahmen einer Saisonabschlussparty mit Sach- und Geldpreisen geehrt werden sollen. Wir sind übereingekommen nicht bis zur Hauptversammlung damit zu warten. Wir möchten Euch diesmal etwas wirklich Besonderes bieten und sind bereits in die Planungen eingestiegen bzw. auf Sponsorensuche. Als Termin haben wir Anfang November vorgesehen, wenn die

German Open gelaufen sind. Genaueres wird rechtzeitig bekannt gegeben.

■ Schwäbische Meisterschaft

Nicht zu vergessen auch die schwäbische Meisterschaft, die ebenfalls in 2007 wieder stattfindet. Auch hier gibt es Medaillen und Schärpen zu gewinnen.

■ Mannschaften German Open 2007

Bitte beachtet, dass als Voraussetzung für die Aufnahme in die Mannschaften für die German Open 2007 die Teilnahme an zwei bayerischen A/Q-Turnieren sowie der Bayerischen Meisterschaft erforderlich ist.

Das neue Vorstandsteam wünscht hiermit allen eine erfolgreiche und spannende Turniersaison 2007.

Wir sind der Meinung das wird ein „geiles“ Jahr! Wir seh'n uns in Freystadt auf dem Eröffnungsturnier.

„Rudi“ Geisel
1. Vorstand EWU-Bayern

Der Vorstand stellt sich vor!

■ 1. Vorsitzender: Rudolf Geisel

Mein Name ist Rudolf Geisel. Namentlich bin ich einigen bisher weniger bekannt, vielmehr als Stimme.

Aber der Reihe nach. Ich bin 55 Jahre alt, verheiratet, habe eine Tochter und wohne in Hausen bei Forchheim. Von Beruf bin ich selbständiger Unternehmer und Berater. Durch diese Tätigkeit bin ich es gewohnt, mich in komplexe Aufgaben und Themen schnell und gründlich einzuarbeiten, diese zu analysieren, auf- und auszubauen

Zum Westernreiten bin ich zunächst nur als Fahrdienst für meine pferdebegeisterte Tochter gekommen, wurde dann zum „TT“ befördert und lernte darüber Anna Limmer und auch Ralf Limmer kurz vor seinem Tod kennen.

„Papa, wir brauchen noch Turnierhelfer!“ Dieser Satz war der Auslöser der nächsten Station. Vom zunächst vereinbarten Turnierequipmentbeschaffer wurde ich ziemlich schnell zum Turniersprecher verpflichtet und war auch für die musikalische Untermalung zuständig. Offensichtlich gelang mir dies so gut, dass ich sofort auch für die Bayerische Meisterschaft verpflichtet wurde, welche ich auch im letzten Jahr gesprochen habe. Spätestens jetzt war ich infiziert, das Pferdevirus hatte mich richtig erwischt.

Vom Hutschachelträger und Chapszumacher entwickelte ich mich zum aufmerksamen aktiven Turnierbesucher und Beobachter der Szene. Ich absolvierte einen Turnierleiterkurs, den ich auf dem Turnier in Thierhaupten praktisch vertiefen konnte und schließlich fungierte ich beim Buttenheimer Turnier als Turnierleiter.

Auf der AMERICANA in Augsburg betreute ich gemeinsam mit anderen den Messestand der EWU-Bayern und konnte meine Kontakte in verschiedene Richtungen vertiefen, was ich auch auf den German Open fortsetzte.

Da ich mich mit dem Englischreiten bei einem früheren Versuch nicht anfreunden konnte, beschloss ich mit dem Westernreiten einen neuen zu wagen. Die Schulpferde erwiesen sich als gutmütige Reittiere und bestätigten meine Meinung über diese Art zu reiten und es macht vor allem richtig Spaß.

Ich habe den Auftrag zum Vorsitz der EWU-Bayern gerne übernommen, da ich mich intensiv für die Förderung des Westernreitensports in Bayern einsetzen möchte. Zur Erfüllung dieser Aufgabe benötige ich jedoch nicht nur die Hilfe des Vorstands, sondern auch ein Team von Trainern und Turnierreitern, sowie die Mitarbeit der Basis. Ganz besonders liegt mir die Jugendarbeit am Herzen.

An dieser Stelle möchte ich mich für das große Vertrauen bedanken, das Ihr in mich gesetzt habt und freue mich auf eine gute und erfolgreiche Zusammenarbeit.

Rudolf Geisel

■ 2. Vorsitzender: Claus Schmidt

Meine Name ist Claus Schmidt, ich bin 48 Jahre alt und von Beruf Pferdewirtschaftsmeister Zucht und Haltung.

Mein ganzes Leben habe ich mit Pferden gearbeitet - ob auf der Rennbahn mit Vollblütern, auf Trakehnergestüten, in einem Vielseitigkeitsstall oder in der Pferdeklinik - ein Leben ohne Pferde ist für mich undenkbar.

Vor zwölf Jahren kam ich durch meine Frau Susanne zur Westernreiterei. Ihre große Begeisterung für diese aufstrebende Sparte der Reiterei machte mich neugierig und ich gewann einen ersten Einblick in die Turnier- und Verbandsszene.

Da meine Frau damals für die Pressearbeit des BWSV zuständig war, begleitete ich sie hin und wieder zu den Sitzungen – und wurde dann sehr bald mit der Organisation der ersten Bayerischen Meisterschaft in München-Riem im Jahr 2000 betraut.

Bis zur Zusammenlegung von BWSV und EWU im Jahre 2003 war ich 2. Vorsitzender beim BWSV und arbeitete an der Fusionierung der beiden Verbände mit. Seit 2003 bin ich als Regionalbeauftragter Schwaben für die EWU tätig. In dieser Zeit konnte ich gute Verbindungen zum Reit- und Fahrverband Schwaben und Bayern aufbauen, die Turnierszene konnte deutlich belebt und 2005 die erste Schwäbische Meisterschaft im Westernreiten ausgerichtet werden.

Durch die Mitorganisation des Pferdefestivals in Bad Wörishofen konnten wir ein großes breitensportliches Ereignis in Schwaben fest installieren.

Ich freue mich sehr über das große Vertrauen, das mir auf der Mitgliederversammlung entgegengebracht wurde und werde mein Bestes tun, um die erfolgreiche Arbeit des vorherigen Vorstandes weiterzuführen.

Meine Aufgabe sehe ich darin, die Jugendarbeit, den Breiten- und Turniersport gleichermaßen zu fördern und die EWU langfristig zum mitgliederstärksten Vertreter der Westernreiter in Bayern zu machen.

Ich hoffe, dass die neugewählte Führungsriege durch eine engagierte und harmonische Vorstandsarbeit dazu beitragen kann, alle Westernreiter Bayerns für die Ziele der EWU zu begeistern.

Claus Schmidt

Der erweiterte Vorstand stellt sich ebenfalls in Kürze vor.



EWU BB-Kontaktadresse und 1. Vorsitzender:

Henry Sander
Briesener Zergoweg 18
15907 Lübben
Tel.: 0 35 46 / 22 97 79
Handy: 0173 / 533 89 85
ewu-brandenburg@t-online.de

2. Vorsitzende:

Walli Mahner-Bahlke
Handy: 0175 / 522 79 73

Presse:

Rainer Giese
Handy: 0172 / 301 37 37
elk-ranch@t-online.de

Internet:

www.ewu-brandenburg.de

Berlin-Brandenburg

NEWS Regional

■ **Southen Comfort Ranch** informiert:
Cutting-Kurs Ende März am 31.03. - 01.04.2007, Preis: 150,- Euro, Plätze begrenzt. Voranmeldung erbeten.
Infos unter: 01 79 / 89 65 855

■ **Mal ,was Positives...**
Stella R. aus Zauchwitz schrieb am 09.02.2007 ins Gästebuch:
An alle Pferdefreunde, ich finde die EWU einfach Klasse. Alle, die was bei der „Die EWU stellt vor“ geschrieben haben, sind wahre Pferdefreunde. Ich habe auch eine Stute. Sie ist ein Traber. Sie ist ein super schönes Pferd, aber sie ist für das Westernreiten zu unruhig. Ich habe sie aber trotzdem lieb.

■ **Barbara Beutler** (Boon Docks Stables) teilt ihre Termine mit:
09. - 13.04.2007 mit Henning Daude (Noch freie Plätze für beide Gruppen!)
1. Gruppe: Reitabzeichen III und IV/Basispass Prüfung am 14.04.2007 - 270 Euro
2. Gruppe: Trainings-/Turniervorbereitungswoche - 270 Euro

30.06. - 01.07.2007 Reitkurs mit Henning Daude Anfänger & Fortgeschrittene
22. - 23.08.2007 Reitkurs mit Henning Daude Anfänger & Fortgeschrittene
27. - 28.10.2007 Reitkurs mit Henning Daude Anfänger & Fortgeschrittene

22.09. - 12.10.2007 Trainer C/B Kurs mit Marina Perner. Prüfung am 13.10.2007
Sichtungstermin für Trainer C/B Kurs am 25. - 26.08.2007 mit Henning Daude

Weitere Infos unter www.boondocks.de

■ **Nina Lück teilt mit und bittet schon mal vorzumerken:**
03.-04.11.2007 Reiningkurs
08.-09.12.2007 Trailkurs

Beide Kurse finden in Brunne auf der Anlage von Etienne Hirschfeld statt.
Ansprechpartner: Nina Lück, Tel.: 0173/2585987
Bitte die Änderung der Adresse beachten: Weg der Technik 1b, 16833 Brunne.

■ **3. Vorsitzender (Kasse):**
Karsten Trefflich
Schwedter Str. 7
16306 Passow/Wendemark
Tel.: 03 33 36 / 57 00 55

■ **4. Vorsitzende (Jugend):**
Heike Bloch
Tel.: 030 / 80 60 37 33
Handy: 0171 / 24 90 527

■ **Beauftragter für Ausbildungsfragen:**
Werner Schiel
Handy: 0172 / 547 92 56

■ **Kaderchef:**
Heike Bloch, wie oben

■ **Turnierwart:**
Claus Butterweck
Tel.: 030 / 8 91 95 84
Handy: 0172 / 3 85 70 18

■ **Freizeit- und Breitensport:**
Sylvia Schiel
Handy: 0172 / 547 92 56

■ **Umwelt und Tierschutz:**
Carola Wozniak
Tel.: 0170 / 685 79 73

■ **Jugendsprecher:**
Mara Stieber

■ **EWU-Meldestelle:**
www.ewu-meldestelle.de

Vorstandsmitteilungen

Wir haben für die LM bereits die erste Zusage über ein Sponsoring in Höhe von 400,- Euro.

Herzlichen Dank an die Firma: Auto Weller GmbH & Co. KG
Karl-Rohrbeck-Straße 1, 12529 Schönefeld/OT Großziethen
Tel.: (+49) 0 33 79 / 44 98 - 48, www.auto-weller.de

Sponsoren 2007

- GERLING Firmen- und Privat-Service AG, Berlin
- WFG Immobilien (Wieland Groenewold),
- Three Oak Ranch
- Wellnessfarm für Pferde (Petra Lagger)
- Sabrina Rucks - Aloe Vera-Produkte für Mensch und Tier
- Reitanlage Passow (Christin Michael)
- FD Saddlery
- Horse Comfort
- Hippologica
- Auto-Weller

Youth News

Der folgende Jugendkurs steht in diesem Jahr noch an:

29.04. und 30.04.2007

Etienne Hirschfeld, Brunne

EWU BERLIN-BRANDENBURG,
Februar 2007

Hallo, ihr lieben Jugendlichen!

Am 16. Februar war EWU Jahrs-
hauptversammlung. Hier haben
sich ein paar Veränderungen erge-
ben, die euch betreffen:

1. Wir haben Philipp Martin Haug zum Landesjugendtrainer gewählt.
2. Der Schäferhof wird Stützpunkt für die Jugendarbeit und den Jugendkader

3. Zum Kaderchef wurde ich gewählt, neben dem Amt als Jugendwart.

Philipp und ich arbeiteten im Bereich der Jugend bereits letztes Jahr eng zusammen. Diese Zusammenarbeit soll sich fortsetzen, vertiefen und auch auf Belange des Kadern erweitern.

■ JUGENDKADER

Wir bitten alle Jugendlichen, die jetzt oder in Zukunft Interesse haben, sich für den Jugendkader der EWU Berlin/Brandenburg zu bewerben!!!

Ihr solltet über euch und euer Pferd schreiben, wo eure Stärken liegen, wo eure Schwächen. Wie oft ihr trainiert und mit wem, warum ihr

gern in den Kader möchtet und was eure Ziele sonst noch sind. Alle Bewerber werden zu einem Sichtungstermin eingeladen und dort besprechen wir mit euch den weiteren Weg. Traut euch! Wir freuen uns über jeden der Lust hat und reißen niemandem den Kopf ab. Bewerbungen bitte bis zum 10. März an mich.

■ AN UNSERE JÜNGSTEN

In Klosterfelde und in Lübben auf den Turnieren gibt es wieder Walk-Trot Klassen in Pleasure und Horsemanship. Näheres demnächst im Internet auf der Youth Seite.

■ INFO FÜR ALLE

Am 31.03 und 01.04 gibt Henning Daude einen Jugendkurs auf dem

Schäferhof. Der Kurs ist zwar schon voll, aber auch vom Zuschauen lernt man eine Menge. Ebenso beim Etienne Hirschfeld Kurs in Brunne, Ende April. Ein Kurstag mit einem Richter wird euch noch erwarten, sowie ein Reiningkurs mit Philipp.

Bitte teilt mir noch mit, wer keinen Zugang zum Internet hat. Hier müssen wir andere Informationswege finden. Schreibt oder mailt, ruft an, wenn ihr noch Fragen habt.

Heike Bloch

Königsweg 308, 14109 Berlin

heike@bloch.net.com

Mobil: 01 71 / 2 49 05 27

*Liebe Grüße,
Heike und Philipp*

EWU Berlin-Brandenburg Trophy 2007 – Ausschreibung

Die EWU Berlin-Brandenburg e.V. führt im Jahr 2007 in folgenden Klassen eine Trophy-Turnierserie durch:

- LK 1 A
Mindestsumme: 500,- Euro
- LK 2 A
Mindestsumme: 500,- Euro
- LK 3 A
Mindestsumme: 700,- Euro
- LK 4 A
Mindestsumme: 500,- Euro
- LK 5 A
Mindestsumme: 300,- Euro
- LK 1 B / LK 2 B
Mindestsumme: 400,- Euro
- LK 3 B
Mindestsumme: 300,- Euro
- LK 4 B / LK 5 B
Mindestsumme: 200,- Euro

Bargeld oder Gutscheine werden an die drei besten Reiter jeder Klasse nach einem festgelegten Schlüssel

1. Platz: 50 %
2. Platz: 30 %
3. Platz: 20 %

vergeben. Außerdem erhält jeder Trophy-Platzierte (Platz 1 bis 3) vom Sponsor einen Trophy-Preis (z.B. Pokal, Teller, Gürtelschnalle o.ä.).

Es werden maximal sechs Turniere für die Wertung vergeben. In die

Wertung fließen folgende Disziplinen der jeweiligen Klasse ein:

- Reining
- Western Pleasure
- Trail
- Western Horsemanship
- Western Riding
- Superhorse
- Showmanship At Halter (für Jugendliche)

Trophy-Punkte werden nur vergeben, wenn für die Disziplin mindestens vier Nennungen vorliegen. Die Trophy-Punkte werden analog der Regelung des All-around Champions vergeben.

Gewertet werden alle in den Trophy-Disziplinen der jeweiligen Klasse von einer Pferd/Reiter-Kombination errittenen Punkte. Bei Zusammenlegung von Klassen werden die errittenen Punkte nach dem Status des Reiters laut Turnierausweis/Einstufung durch die Bundesgeschäftsstelle zugeteilt. Auf der Landesmeisterschaft zählen die Punkte der Klassen, die nicht für die Qualifikation der Deutschen Meisterschaft beschrieben sind.

Punkte zum Abschluss der Trophy werden an eine Reiter-Pferd-Kombination nur dann vergeben,

- wenn das Pferd auf einem Trophy-Turnier an nicht mehr als

sechs Prüfungen pro Tag teilgenommen hat (zusätzlich ist ein Start bei einem Mannschaftswettbewerb erlaubt), und

- die Reiter-Pferd-Kombination auf mindestens drei Trophy-Turnieren der EWU Berlin-Brandenburg e.V. gestartet ist.

Sieger ist der Reiter, der nach Abschluss der Trophy-Turnierserie die höchste Punktzahl erreicht hat. Bei Punktgleichheit liegt der Reiter vorn, der diese Punktzahl mit den wenigsten Starts erreicht hat. Liegt auch hier ein Gleichstand vor, entscheidet das Los.

Teilnahmeberechtigt sind nur EWU Mitglieder, auch wenn Sie anderen Landesverbänden angehören. Für die Teilnahme an der Trophy reicht die normale Nennung für ein Trophy-Turnier aus, eine zusätzliche Anmeldung ist nicht erforderlich.

Bei unsportlichem oder vereinschädigendem Verhalten kann ein Teilnehmer durch den erweiterten Vorstand der EWU Berlin-Brandenburg e.V. aus der Trophy-Wertung gestrichen werden.

Sollte ein Trophy-Turnier ausfallen oder ein Sponsor seinen Verpflichtungen nicht nachkommen, behält sich der Ausrichter (EWU Berlin-Brandenburg e.V.) die Anpassung der Preise vor.

Einwendungen gegen die Bewertung sind spätestens innerhalb einer Woche nach Veröffentlichung der Ergebnisse im Westernreiter schriftlich an den Vorstand zu richten. Die Entscheidung über den Einwand erfolgt ausschließlich durch den erweiterten Vorstand.

Die Ehrung der Trophy-Platzierten erfolgt nach Ende der Turniersaison in einer gesonderten Veranstaltung. Ort und Zeitpunkt wird rechtzeitig bekannt gegeben.

Geplante Turniere:

- C-Turnier in Klosterfelde, East Point Westernstable
- C-Turnier in Lübben, Three Oak Ranch
- B-Turnier in Rudow, Reiterverein Rudow
- C-Turnier in Werneuchen, Reiterhof Qualitz
- C-Turnier in Brunne, Trainingsstall Etienne Hirschfeld
- C-Turnier in Steckelsdorf, BIG DD Ranch

Infos:

Claus Butterweck

- Turnierwart -

Mobil: 01 72 / 3 85 70 18

oder

Hernry Sander

- 1. Vorsitzender -

Mobil: 01 73 / 5 33 89 85

ewu-brandenburg@t-online.de

Jugend-Horsemanshipkurs auf dem Gut Sputendorf mit Franziska Häger

Am 17. und 18. Februar kam „Fränze“ aus dem hohen Norden zu uns in den Berliner Süden, um einen Teil unserer Jugendlichen auf dem Pferd „gerade zu rücken“. Wenn sie an Rücken und Beinen Hand anlegte, glich sie manchmal einem Dirigenten, der sein Orchester ordnen will...

Am Samstag um 9 Uhr ging es los. Es waren 6 Teilnehmer. In Zweiergruppen gab es eine Intensiv-arbeitszeit, individuell auf Reiter und Pferd abgestimmt, da vom Jungpferd über erfahrene (Kader) Pferde, bis zum Korrekturpferd alles dabei war, war dies der beste Weg.



Über guten Sitz und absolut genaue Hilfengebung, freuten sich die Pferde mindestens genauso wie Fränze selbst. Eine theoretische Einheit vor dem Mittagessen machte dann noch richtig Appetit. Danach wurde weiter geübt und nun ging es vermehrt um das Turnierreiten einer Horsemanship Pattern. Erst individuell, dann in der Gruppe wurden so die verschiedensten Pattern geübt. Mit einer Railwork schlossen wir den Tag ab.

Am Sonntag ebenfalls um 9 Uhr waren die ersten 3 der 7 Teilnehmer in der Reithalle bereit zum Arbeiten. Diese Gruppe setzte sich aus Turniereinsteigern zusammen, die zum Teil das erste Mal außerhalb ihres Heimatstalls trainierten. Ein Irrgarten aus Pylonen übersäte den Hallen- und später den Reitplatzboden, doch Fränze und ihre Schützlinge behielten den Überblick, was den Zuschauern einige Probleme bereitete.

Am Ende wurde auch hier eine Turniersituation simuliert und man sah deutlich in der Warteposition die Müdigkeit der Reiter, liegend, sich abstützend und gähnend., doch Fränze kannte kein Erbarmen... ordentlich hinsetzen! Zügel passend!...unter Lachen rappelten sich alle auf und schafften zum Schluss sehr ordentlich die Aufgabe. Um 18 Uhr war Feierabend.



Einige Jugendliche haben Fränze um weiteres Training gebeten, so dass sie im April wieder kommt und mit einigen ein Trainingswochenende machen wird. Klasse!

Philipp stellte seine Anlage und mit seinen Einstellern, auch die Boxen zur Verfügung. Er heizte früh persönlich den Aufenthaltsraum und kam so oft es ging zuschauen, um sich ein Bild von den Jugendlichen zu machen. Das Mittagessen und reichlich Kuchen wurde von Familie Stottele und Ihrer Firma „Casa Briganti“ gesponsert. Dankeschön Euch!

Danke auch den Eltern der Jugendlichen, die wieder mit Hilfe glänzten und uns mit leckeren Kleinigkeiten verwöhnten und ein liebes Dankeschön an meinen Mann, der sowohl am Samstag, als auch am Sonntag die Pferde verschiedener Teilnehmer mit den Anhängern vom Schäferhof und von Julia Scharf von Stall zu Stall fuhr.

Eine schöne Zeit mit euren Pferden, bis demnächst,

Heike Bloch



1. Vorsitzender:
Ralf Seedorf
Im Timpen 30, 49453 Barver
Tel./Fax: 0 54 48 / 98 84 54
Mobil: 01 71 / 9 27 62 50
www.roofman-ranch.de
RoofmanRanch@aol.com

2. Vorsitzender:
Dirk Mählenhoff
Wildeshäuser Str. 41 a, 27243 Harpstedt
Tel.: 0 42 44 / 96 72 58
Mobil: 01 72 / 4 56 77 74
dirk.maehlenhoff@arcor.de

Pressewart:
Elke Krüger
Moorhäuser Str. 45, 49356 Diepholz
Tel.: 0 54 41 / 92 73 39
Fax: 0 54 41/92 70 07
Mobil: 01 70 / 8 39 05 59
Krueger-elke@t-online.de

Internet:
www.ewu-niedersachsen-bremen.de

Bremen/Niedersachsen

■ Turnier- und Sportwart:

Alexander Eck
Boisenhausen 30,
26427 Stedesdorf
Tel.: 01 51 / 19 65 32 58
alex@ae-westertraining.de
www.ae-westertraining.de

■ Jugend-, Freizeit- und Breitensportbeauftragte:

Ellen Matzdorf
Zum Schissstand 12
26203 Wardenburg
Tel.: 0 44 07 / 71 62 88
Mobil: 01 71 / 2 85 01 18
ellen.matzdorf@web.de

■ Promotionteam:

- Stefanie Puschmann
Delmenhorst
Tel.: 0 42 21 / 94 43 99
puschpower@t-online.de
- Sabine London, Morsum
sabine.london@westernreitunterricht.de
- Axel Straub, Holdorf
Tel.: 01 71 / 9 26 20 04
a.straub@acor.de
- Thorsten Suckow, Groß Ippener
b.meyer-suckow@myfirstgate.de

■ Stammtische:

Kirchlinteln bei Verden
Westernreitclub
ST Moorland-Ranch e.V.
Info: 0 42 36 / 281

Kirchhatten-Schmede
jeden 1. Montag
im Monat

Info: Viola Ehrenheim
Tel.: 0 44 35 / 38 84 88 oder
Mobil: 01 73 / 2 02 98 53

Roofman Ranch Barver
jeden 1. Freitag im Monat
Info: Ralf Seedorf

Tel.: 0 54 48 / 98 84 54 oder
Mobil: 01 71 / 9 27 62 50

Peppys Tino Ranch Dönsel
jeden 3. Donnerstag
im Monat

Info: Christoph Dicke
Tel.: 0 54 46 / 22 40

■ Delmenhorst

Info: Martina Nitsch
Tel.: 01 73 / 654 73 38

■ Sponsoren:

Autohaus WAKO
VW und Nissan Vertragshändler
Martina Nitsch
Seestr. 1, 27755 Delmenhorst
Tel.: 0 42 21 / 2 55 95
Fax: 0 42 21 / 27 30
www.wako.de

■ Freestyle Team

Heike und Peter Hölscher
Kreisstr. 10 a, 21279 Appel
Tel.: 0 41 65 / 21 75 44
Fax: 0 41 65 / 21 75 53
www.freestyle-team-saddle.de

■ Roofman Ranch

Ralf Seedorf
Im Timpen 30, 49453 Barver
Tel./Fax: 0 54 48 / 98 84 54
Mobil: 01 71 / 9 27 62 50
www.roofman-ranch.de

■ Freizeit- und Westernreitstall Kirbach-Emden

Manuela Kirbach-Emden
Gestüt Bandholz, Ringstedt
27574 Bremerhaven
Mobil: 01 71 / 3 23 44 56 ▶

■ Kassenwart:

Silke Melz
Taubenstr. 19, 49393 Lohne
Tel.: 0 44 42 / 25 85
Mobil: 01 71 / 3 62 13 45
Silke-Melz@t-online.de

Custom Saddle Shop

Individuelles Westernequipment
Ken Mathews und
Stefan Breywisch
Auf dem Brinke 1
27245 Kirchdorf
Tel.: 0 42 73 / 96 35 66
Mobil: 01 70 / 5 57 11 26
www.custom-saddle-shop.de

ST Moorland Ranch

Ute Tietje
Kükenmoor 5
27308 Kirchlinteln
Tel.: 0 42 36 / 2 81
Fax: 0 42 36 / 16 92
Mobil: 01 72 / 4 23 07 11
www.butterflyvision.de

ReitSport Manfred Lampe

Im Gleisbogen 10, 49393 Lohne
Tel.: 0 44 42 / 70 48 84
Fax: 0 44 42 / 70 48 85
Mobil: 01 62 / 9 69 62 88
Reit-Sport-Lampe@ewutel.net

Nicole Maaß Quarter Horses

Nicole Maaß
Hospitalstr. 19, 28777 Bremen
Tel.: 04 21 / 6 88 09 94
Fax: 04 21 / 6 88 09 97
Mobil: 01 72 / 7 11 51 79
www.nicole-maass.de

Westernhorse Gear

Saddleshop u. Westernbedarf
Jens Stemming

Lübecker Str. 20, 28870 Ottersberg
Tel.: 0 42 05 / 31 99 44
Fax: 0 42 05 / 31 99 98
www.westernhorse-gear.de

Tack Room

Handmade Spurs, Conchas,
Bits and more – Jörg Stauder
An der Querlenburg, 49393 Lohne
Tel.: 0 44 42 / 80 85 68
Mobil: 01 70 / 9 03 05 28
stauderhuf@aol.com

Futterscheune Achternholt

Ellen Matzdorf
Zum Schießstand 12
26203 Wardenburg
Tel.: 01 74 / 1 94 22 15

1. Mai

Im letzten Jahr hatte der Tag der offenen Tür auf der Peppys-Tino-Ranch großen Erfolg.

Auch in diesem Jahr hat sich die Ranchcrew wieder ein abwechslungsreiches Programm ausgedacht.

Und wer die Ranch kennt, weiß, dass für das leibliche Wohl gesorgt sein wird.

Bevor am 01.05.2007 also Langeweile aufkommt, kommt zur Peppys-Tino-Ranch nach Dönsel!

Landesverbandsjacke

Wie ihr im Westernreiter 03/2007 lesen konntet, wurde auf der JHV beschlossen, dass wir eine neue Landesverbandsjacke anbieten wollen. Wir haben uns für die HKM Jacke Pro Team Aachen entschieden. Entspricht also der Trophy-2006-Siegerjacke! Und die tragen sie alle sehr gerne.

Die Jacke hat einen Verkaufspreis von ca. 60 Euro zzgl. Aufdruck. Der LV bietet die Jacke inkl. Landesverbandsaufdruck (Logo) jedoch für einen Festpreis von 40 Euro zzgl. 6 Euro Portokosten an. Der eigene Name soll auf die Jacke? Kein Problem. Kostet dann einen Aufdruck von 2 Euro.

Ihr wollt noch Euren Pferdnamen/Ranchnamen oder ähnliches mit drauf haben? Ist möglich. Der Preis erhöht sich dann je nach Aufwand. Ihr müsstet Euch dann bitte direkt an Ralf oder Silke wenden. Das gleiche gilt, wenn ihr die Jacke nicht geschickt bekommen haben möchtet, sondern sie abholen wollt.

Die Bestellung der Jacke ist absolut verbindlich. Sie kann bei Ralf oder Silke oder im Internet bestellt werden. Die Bestellung wird jedoch erst wirksam, wenn ihr das Geld als Vorkasse überwiesen habt (anders leider nicht möglich).

Natürlich wollen wir die Jacke noch pünktlich für die ersten Turniere fertig haben. Die ersten fast 20 Bestellungen wurden direkt auf der JHV abgegeben, und von einigen ist auch schon das Geld da. Wir werden natürlich nicht eine einzel-

ne Jacke bestellen. Sobald eine gewisse Menge an Bestellungen zusammen ist, geht's los.

Natürlich sollen die Jacken auch auf den Turnieren präsent sein. Und deshalb werden wir die nächste Bestellung so schnell wie möglich abschicken. Ihr solltet Euch also beeilen, wenn ihr bei den ersten dabei sein wollt.

Und so sieht sie aus – unsere neue Landesverbandsjacke:



Ausschreibung für die Trophy 2007:

▪ Gewertet werden alle offiziellen Disziplinen (ohne die Rinderdisziplinen) unabhängig von der Anzahl der gestarteten Prüfungen.

Hierzu gehören:

- Trail
- Pleasure
- Western Horsemanship
- Reining
- Westernriding und
- Superhorse
- sowie für die Jugendlichen:
- Showmanship at Halter

▪ Die Trophy wird für die Leistungsklassen 1-4 ausgeschrieben und gewertet. Bei den Prüfungen zählen jedoch nur die „normalen“ Klassen, und nicht die „Q“-Klassen

▪ Die Trophysieger der einzelnen Klassen erhalten Preise, die noch bekannt gegeben werden. Das durch die Veranstalter einge-

zahlte Geld wird durch die acht Klassen geteilt.

Die ersten drei der jeweiligen Klassen erhalten Geld-Preise im Verhältnis 50:30:20

▪ Jede Wertung erfolgt je Pferd/Reiter-Kombination einzeln gem. der Allaround-Wertung

▪ Die Preise werden ausschließlich auf der Weihnachtsfeier überreicht.

Trophy-Turniere:

Feste Zusagen bestehen für das C-Turnier in Barver auf der Roofman Ranch, das C- und A/Q-Turnier in Dönsel, sowie die Landesmeisterschaft in Damme sowie das C- und das A/Q-Turnier in Damme

▪ Die weiteren Trophy-Wertungsturniere werden gesondert mitgeteilt.

Jugendcamp auf der Liberty Star Ranch

Stefanie Bull ist seit einiger Zeit auf dem Rittergut Deensen zu Hause. Hier bietet sie für Jugendliche von 8-12 Jahren ein Jugendcamp in der Zeit vom 19.-26.08.2007 an. Mit etwas verändertem aber genauso abwechslungsreichem und interessanten Programm wird es für 13-18 jährige einen Kurs vom 22.07.-29.07. geben.

Das Programm reicht dabei von reiterlichen Aktivitäten wie Springen/Dressur/Reining/Trail/Theorie bis hin zu nicht reiterlichen Aktivitäten wie Wellness/Freundschaftsbänder/Nachtwanderung u.ä.. Bei den reiterlichen Aktivitäten steht die Abwechslung im Vordergrund. So gibt es sowohl einen Putz- und Vorführcamp als auch eine GHP sowie ein Abschlussturnier.

Die Kosten für diese Woche sind dabei für unsere LV Mitglieder vergleichsweise gering und beinhalten alle Veranstaltungen des Programms als auch Unterkunft (gutes Wetter Zelt, schlechtes Wetter anlageneigenes Hotel) und Verpflegung sowie ein evtl. notwendiges Schulpferd. Die Betreuung während der Woche bzw. der Unterricht ist dabei gewährleistet.

Die Anlage verfügt dabei über gute Trainingsbedingungen. Sie bietet zwei Hallen (16 X40 und 15 x25 m), einem Reitplatz (20x38m), einem Trailplatz und eine Führanlage. Außerdem liegt die Anlage in unmittelbarer Nähe zu den Ausreitgebieten Solling und Holzberg.

Nähere Informationen zu diesem Jugendcamp gibt es bei Steffi direkt (05532-90030) oder unter www.Rittergut-Deensen.de bzw. www.liberty-starranche.de

Bericht über einen etwas anderen Rinderkurs

Vom 14.-15.04.07 findet auf der Peppys-Tino-Ranch in Dönsel ein Rinderkurs mit Uwe Apel statt.

Mirja Burgemeister hat einen Kurs bei ihm besucht und uns folgenden Bericht zur Verfügung gestellt. Leider kann der Bericht hier nur in gekürzter Version wiedergegeben werden.

„[...] Wir fuhren im Konvoy nach Tann/Rhön auf den Diegeshof um dort für ein paar Tage dem Alltag zu entfliehen. [...] Unsere Gruppe bestand aus 6 Männern und 3 Frauen und den Organisatoren Uwe Apel und Helfried Kurzac. [...] Zuerst schlugen wir unser La-

ger in 550m Höher am Rande einer Handweide auf. [...] Direkt am Montag [...] gab es ein zwangloses Kennenlernen am Lagerfeuer. [...] Dienstag ging es nach einem üppigen ländlichen Frühstück direkt eine Runde mit den Pferden raus. So konnten sich die Trainer ein Bild über die teilnehmenden Pferd-Reiter-Kombinationen machen. Gleich nach der ersten Bergkuppe, weit außerhalb des Dorfes, sahen wir sie dann schon. Auf einer riesigen idyllisch gelegenen Weide: eine Limousin-Herde! Rund 40 Mutterkühe mit ihren Kälbern und einem Bullen. Die sollten für die kommende Woche uns gehören. [...] Nachmittags ging es dann direkt an die Rin-

der. Jeder durfte mit seinem Pferd einzelne Rinder aussortieren und sie von der Herde wegtreiben. Alleine oder im Team, denn die Weide war groß. So lernten bzw. frischten alle wieder die korrekten Positionen zum Drehen, Halten und Treiben der Rinder auf. Dann war es soweit. Das Weidetor wurde geöffnet und der Viehtrieb begann. Anfangs noch etwas zögerlich, wusste doch bald jeder genau wo sein Platz war. Nun galt es Straßen abzusperren, offene Weiden zu blockieren, die Herde zu begrenzen und dennoch vorwärts zu treiben. Am ersten Tag waren wir alle überwältigt von den Eindrücken der echten Cowboy Arbeit, an den folgenden Tagen arbeitete das Team aber prima zusammen.

[...] Das absolute Highlight stand uns aber noch bevor. [...] Am Mittwoch machte sich Horst, der eigens dafür engagiert worden war, daran, die Ropingfähigkeiten der Cowboys zu verbessern. [...] Einige von uns waren so gut darin, das wir uns dazu entschlossen, die jüngsten Kälber unserer Herde mit dem Lasso zu fangen, um ihnen die vorgeschriebenen Ohrmarken zu setzen. [...] Es gelang uns tatsächlich, die Herde zusammen zu treiben und nach und nach die einzelnen Kälber

zu separieren. Einige von uns hielten die aufgebrauchten Mutterkühe zusammen (was gar nicht mal so einfach war) und die besten Roper fingen die Kleinen ein, banden die Beine zusammen und hielten sie am Boden bis auch der Letzte seinen Ohrmarke bekommen hatte. [...]

Prinzipiell kann jeder teilnehmen. Allerdings sollten die Pferd-Reiter-Kombinationen vorab einen Einführungskurs für die Arbeit mit und am Rindern absolviert haben. Nicht jedes Pferd nimmt die Anwesenheit der Kühe von Anfang an gelassen hin. Schon gar nicht das alleinige Durchreiten einer größeren Herde, die sich dicht aneinander drängt. [...]

Es waren viele Pferderassen vertreten: Araber, Quarter Horses, Paint Horses, Haflinger, Criollo Mix, Pony Mix und ein Schwarzwälder Fuchs. Man braucht also nicht unbedingt ein Pferde mit Cow Sense, sondern nur ein paar freie Tage, etwas Geld und den Wunsch, sich auf so ein Abenteuer einzulassen. [...]"

Wer jetzt also Lust hat, einen Kurs mit Uwe Apel zu besuchen, der sollte sich möglichst schleunigst an die Peppys-Tino-Ranch wenden



1. Vorsitzender:

Peter Raabe
Friedrich-Ebert-Straße 12,
22848 Norderstedt
Tel.: 040 / 52 87 82 54
peter.raabe@ewu-westernreiten.de

2. Vorsitzende:

Andrea Duckstein-Otten
Hörntwiete 2a, 25486 Alveslohe
Tel.: 0 41 93 / 50 86 60
andrea.duckstein@ewu-westernreiten.de

Internet:

www.ewu-hamburg-schleswig-holstein.de

Hamburg/Schleswig-Holstein – Nordlichter –

■ Kassenwartin:

Rosemarie Engelke
Schönberger-Hauptstraße 43
23556 Lübeck
Tel.: 04 51 / 89 89 12
kassenwart@ewu-westernreiten.de

■ Schriftführerin:

Martina Sell
Hauptstraße 3
23847 Schiphorst
Tel.: 0171 / 8 25 65 56
schriftfuehrer@ewu-westernreiten.de

■ Breitensportwart & Beiratssprecher:

Dieter Kohlmorgen
Kroonhorst 51, 22549 Hamburg
Tel.: 040 / 8 32 21 44
breitensportwart@ewu-westernreiten.de

■ Turnierwartin:

Britta Peters
Landstraße 13 c, 21438 Brackel
Tel.: 0 41 85 / 40 40
Fax: 0 41 85 / 70 73 90
tunrierwart@ewu-westernreiten.de

■ Jugendwartin:

Claudia Henseler
Wegekaten 1, 23827 Krens
Tel.: 0 45 59 / 12 75
jugendwart@ewu-westernreiten.de

■ Kaderchefin:

Taina Doert
Fornhorst 1, 24819 Nienborstel
Tel.: 0 48 74 / 92 94
Fax: 0 48 74 / 92 93
kaderchefin@ewu-westernreiten.de

■ Presse:

Gerald Henseler
Wegekaten 1
23827 Krens
Tel.: 0 45 59 / 12 75
pressewart@ewu-westernreiten.de

■ EWU-Gruppen:

Rendsburg/Eckernförde

Walter Stürmer
Jevenstedter Teich 13
24808 Jevenstedt
Tel.: 04337/919829

Ein Treffen findet an jedem ersten Freitag im Monat auf dem Reit- und Ferienhof Sievers, in 24808 Schwabe statt. ▶

Lübeck

Rosemarie Engelke
 Schönböckener Hauptstr. 43
 23556 Lübeck
 Tel.: 0451/898912
 Nähere Informationen unter:
www.westernstammtisch-luebeck.de

Bad Segeberg

Claudia Henseler
 Wegekaten 1, 23827 Krems II
 Tel.: 04559/1275
 Fax: 04559/1279
info@ewu-badsegeberg.de
www.ewu-badsegeberg.de

Treffen regelmäßig jeden
 letzten Freitag im Monat,
 20 Uhr.

Herzogtum Lauenburg

Detlef Halberstadt
 (Hof Amsel)
 Agnes Müller
 21527 Kollow
 Mobil: 0179/3932120 oder
 Tel.: 04151/870316
info@hof-amsel.de
www.hof-amsel.de
 Treffen regelmäßig jeden
 ersten Freitag im Monat.

Wesselburen

Ute & Melanie Herold
 Schwarzer Weg 7
 25764 Wesselburen
 Tel.: 04833/756, Fax: 04833/639
 Regelmäßig Treffen auf der
 Sunny Ranch.
 Termine werden in der
 Terminliste bekannt gegeben.

Ostholstein

Caroline Schlicht
 Königsberger Str. 31a
 23738 Lensahn
 Tel.: 0173/601995

www.western-reitschule.de
 Treffen jeden 1. Dienstag im
 Monat, ab 19.00 Uhr
 im Restaurant Delphi,
 Bädertstr., 23738 Lensahn

Kiel & Umgebung

Sabine Schnack
 Stormarnstr. 4, 24113 Kiel
 Tel.: 0431/3868185 (AB)
 oder 0160/8238101
s.schnack@westernreiter-kiel.de
www.westernreiter-kiel.de
 Es finden regelmäßig
 Treffen statt.



1. Vorsitzender:
 Detlef Volmer
 Thieler Weg 14, 34454 Bad Arolsen
 Tel.: 0 56 91 / 91 21 68
 Fax: 0 56 91 / 89 58 19
 Handy: 01 60 / 97 20 94 62
dvolmer@gmx.de

2. Vorsitzender:
 Hans Joachim Brandenburg
 Möhneburg 10
 59929 Brilon-Scharfenberg
 Tel.: 0 29 61 / 5 45 25
info@reitanlage-moehneburg.de

Presse:
 Bianca Janine Wörle
 Schulstr. 36, 63695 Glauburg
 Tel.: 0 60 41 / 82 28 98
 Handy: 01 72 / 6 74 17 09
bianca-woerle@freenet.de

Internet:
www.ewu-hessen.de

Hessen

Tel.: 0 64 04 / 65 74 78
 Handy: 01 73 / 3 24 88 23
kerstin164@t-online.de

Stellv. Turnierwart

Andreas Petri
 Kapellenweg 9
 35519 Rockenberg
 Tel.: 0 60 33 / 96 83 94
 Handy: 01 74 / 6 14 37 57
syrius_69@gmx.de

Jugendwartin

Annette Sauer
 Auf der Schnepfenhöhle 2
 35325 Mücke
 Tel.: 0 64 00 / 66 25
 Handy: 01 73 / 9 02 58 22
Shiloh.sauer@web.de

Stellv. Jugendwartin

Kerstin Djeri
 Kirchstr. 3
 63526 Erlensee
 Tel.: 0 61 83 / 7 44 33
 Handy: 01 79 / 1 33 31 14

**Ausbildungs-/
Breitensportbeauftragte**

Birga Röhr
 35423 Lich
 Tel.: 0 60 04 / 93 07 14
 Handy: 01 75 / 8 83 82 20
roehr@double-oak.de

Kaderchefin

Britta Gakenheimer
 Kronbergerstr. 34
 61449 Steinbach/Taunus
 Tel./Fax: 0 61 71 / 7 57 36
 Handy: 01 73 / 6 41 01 61
b_gakenheimer@web.de

Kassenwart:

Mike Stöhr
 Hauptstr. 8, 34549 Edertal-Buhlen
 Tel.: 0 56 23 / 25 22
 Handy: 01 71 / 6 54 33 91
mikestoehr1@aol.com

Turnierwartin

Kerstin Hofmann
 Friedensstr. 29, 35415 Pohlheim

ACHTUNG WICHTIG!

Liebe Mitglieder! Wenn ihr in Zukunft Emails an den Vorstand schickt, dann gebt bitte in der Betreffzeile nur „EWU“ an!

Leider bekommen wir alle täglich unglaublich viele Spam-Mails und damit uns das Sortieren leichter fällt und wichtige Mails nicht versehentlich gelöscht werden, haltet euch bitte an diese neue Regelung.

Wir danken euch im Voraus.

Der Vorstand

Sattelklau auf der Freestyle Ranch in Erbach

Hallo,

habe leider eine unschöne Nachricht, die aber für viele Westernreiter interessant sein dürfte.

Am Wochenende 06./07. Januar 07 wurde ein sehr exklusiver, handgefertigter Western/Reining Sattel in Erbach/Odw. gestohlen.

Der Sattel wurde voraussichtlich am hellerlichten Tage entwendet, da nachts die Satteltaschen abgeschlossen sind und nichts aufgebrochen war. Somit hat der Dieb entweder am Tage unter den günstigen Bedingungen des gerade laufenden Wochenend Kurses, infolge dessen mehr Betrieb auf der Anlage war als üblich, zugeschlagen oder er wusste, wo des Nachts die Schlüssel aufbewahrt werden.

Der Sattel lag in einer Sattelkammer des Trainingsstalles, in der lediglich Trainingszubehör für die im Training befindlichen Pferde, sowie 5 Sättel gelagert werden. Der Dieb hat voraussichtlich gute Ortskenntnis gehabt, da diese Sattelkammer, nicht vom täglichen Schulpferdebetriebsbetrieb oder Einstellern genutzt wird. Es ist von den 5 dort gelager-

ten Sätteln auch ganz gezielt nur dieser eine verschwunden.

Genauere Beschreibung des Sattels:

Mittelbrauner Reiningssattel, z.Teil mit Minibasket Muster punziert, dunkler Nubuckleder Sitz, Unterseite dunkelbraunes Schaffell, unter den Fendern befindet sich ein zusätzliches Lederstück (Fendergleiter), die Backcinch Ringe sind sehr auffällig, gegurtet wird der Sattel mit einem im Skirt eingearbeitetem C Ring, unter dem linken Fender ist der Name der Besitzerin im Skirt eingepunziert und unter dem rechten Fender die Nummer 06 2006 7,58 (Bei Verdacht können wir auch eine Zeichnung des Sattels zuschicken.)

Bitte sperrt alle die Augen auf und meldet Euch, wenn jemandem dieser Sattel angeboten wird, oder er ihn irgendwo entdeckt.

Wir haben immer gedacht, so was passiert nicht – Reiner sind doch Freunde.

Team der Freestyle Ranch
 Tel.: 0 60 62 / 6 31 31 oder
 Mobil: 01 60 / 97 75 85 42

Trainerliste auf der Homepage EWU Hessen

Hallo liebe Trainer im LV Hessen,

wir sind zur Zeit dabei, die Trainerliste auf der Homepage der EWU Hessen zu aktualisieren. Wenn ihr zukünftig in dieser Trainerliste erscheinen möchtet, brauchen wir von euch folgende Infos:

Name: Euer Name, gebt hier evtl. noch den Namen eurer Anlage an

Kontakt: AKTUELLE Adresse, Telefon, Email, Homepage

Anlage: Eine kurze Beschreibung der Anlage, auf der ihr trainiert (wie in der alten Trainerliste auf der HP)!

Angebot: Zielgruppe, bevorzugte Disziplinen, vorhandene Schulpferde, etc.

Lizenz: Welchen Trainerschein habt ihr?

Voraussetzung ist, dass ihr Mitglied im LV Hessen seid und eine aktuelle Trainerlizenz habt.

Bitte mailt diese Infos dann so schnell wie möglich an die TURNIERWARTIN Kerstin Hofmann.

WICHTIG!

Schreibt in den Betreff „EWU Hessen Trainerliste“!

Sollten die Infos, wie sie zur Zeit auf der Homepage stehen, noch korrekt sein, können wir diese gerne übernehmen. Teilt das dann bitte mit dem gleichen Betreff einfach kurz mit.

Vielen Dank schon mal, liebe Grüße,

Kerstin

Kurs für Turniereinsteiger:

Am **07.04.07** auf dem Reiterhof Rainmühle in Butzbach-Griedel und am **14.04.07** auf dem Linneshof in Langenselbold

Nachdem letztes Jahr die von der EWU Hessen geförderten Turniereinsteigerkurse ein voller Erfolg waren, soll dieses bewährte Konzept weiter verfolgt werden.

Bei diesem Kurs werden für Reiter der Leistungsklasse 5 A/B und der Leistungsklasse 4 A/B wichtige Informationen zum Turniergeschehen, zum Inhalt und Ablauf der einzelnen Disziplinen und zur (Turnier-)Ausrüstung von Reiter und Pferd gegeben.

Aber auch „freizeitgeprägte“ Reiter, die einfach mal testen wollen, wie das so auf einem Turnier ist,

sind herzlich eingeladen an diesem Kurs „Turnier-light“ teilzunehmen. An den theoretischen Teil vormittags schließt sich ein praktischer Teil an, bei dem die Teilnehmer in die einzelnen Disziplin-Prüfungen hineinschnuppern können. Deswegen sollten das Pferd und die geplante Turnierausrüstung mitgebracht werden.

Der Kurs kostet 35 Euro zuzüglich eventueller Unterbringung des Pferdes auf der Anlage der Familie Sadtler in Butzbach-Griedel oder auf dem Linneshof.

Anmeldungen und Infos bei

Birga Röhr
roehr@double-oak.de oder
unter Tel.: 0 60 04 / 93 07 14

Eure Birga

Protokoll der Jahreshauptversammlung des EWU-Landesverbandes Hessen am 10.02.07 in Alsfeld-Eudorf

Beginn der Versammlung: 19 Uhr

TOP 1: Begrüßung durch den 1. Vorsitzenden

Der 1. Vorsitzende Sven Schlitzkus sowie sein Stellvertreter Björn Kurzrock sind nicht anwesend, daher eröffnet der Kassenwart Peter Sennholz die Versammlung und stellt die ordnungsgemäße Einladung laut Satzung fest. Als Protokollführerin wird Pressewartin Bianca Wörle bestimmt.

TOP 2: Bericht des Vorstandes

Die einzelnen Vorstandsmitglieder berichten über das vergangene Jahr 2006 und geben eine kurze Vorschau auf das Jahr 2007. Turnierwartin Kerstin Hofmann berichtet über die Turniere im Jahr 2006 und die geplanten Turniere im Jahr 2007 und bedankt sich insbesondere für die Arbeit, die die Turnierveranstalter geleistet haben. Kritikpunkt bezüglich der Turnierarbeit ist, dass das A/Q-Turnier in Brilon dieses Jahr nicht mehr als Hessentrophy-Turnier gewertet werden soll. Grund dafür sind die zahlreichen Beschwerden vom Vorjahr. Das Turnier sei zu weit weg und nicht in Hessen. Die Mehrheit der Anwesenden spricht sich gegen diese neue Regelung aus (ehem.

A/Q-Warburg war hessisches Turnier, Raum Brilon hat viele LV-Mitglieder, u.a. Sitz der Landestrainerin, wenige Turniere in Nordhessen). Daher soll eine Umfrage im Westernreiter stattfinden, wie mit dieser Problematik im Jahr 2008 umgegangen werden soll.

Jugendwartin Annette Sauer berichtet von Kursen und Camps vom Vorjahr und von geplanter Jugendarbeit für das Jahr 2007.

Kaderchefin Britta Gakenheimer gibt einen kurzen Überblick auf die Kaderaktivitäten des Jahres 2006, insbesondere über die Teilnahme an den „German Open“. Außerdem wird auf die geplanten Aktivitäten des Kaders und mögliche Kadertrainings im Jahr 2007 hingewiesen.

TOP 3: Finanzbericht 2006, Planung 2007, Bericht der Kassenprüfer

Peter Sennholz stellt den Kassenbericht für das Jahr 2006 detailliert und nachvollziehbar vor. Hervorzuheben ist, dass im Jahr 2006 keine Sponsorengelder eingegangen sind. Trotzdem wurde das im Vorjahr beschlossene Jahresziel der Kasse fast vollständig erreicht.

Ein weiterer Punkt, bezüglich der Einnahmen ist, dass die Mitgliederzahlen gleich geblieben sind. Der Stand der Mitgliederzahlen vom 09.01.07 beträgt genau 400 hessische Mitglieder, d.h. es gibt leider keinen Mitgliederzuwachs und somit auch keine zusätzlichen Einnahmen.

Mitgliederliste EWU-Hessen - Besetzung der Leistungsklassen:

LK	A	B
1	26	4
2	37	5
3	115	21
4	119	7
5	51	13

Der Bericht der Kassenprüfer Kerstin Djeri und Gerd Hofer: Die Kasse wurde geprüft und ordentlich geführt.

Anzumerken ist zudem, dass am 10. und 11.11.07 eine Trainerfortbildung durch Andreas Vogt organisiert wird, die von der hessischen EWU-Kasse bezuschusst wird. Die Planung für das Jahr 2007 wird vorgestellt. Insbesondere die Bezuschussung von Jugendtraining, Hessentrophy und Hessenmeisterschaft.

Es wird ein Antrag auf Entlastung des Kassenwartes gestellt, der einstimmig angenommen wird.

TOP 4: Hessentrophy 2007 und TOP 5: Termine/Planung 2007

Turnierwartin Kerstin Hofmann stellt die geplanten Hessentrophy-Turniere für 2007 vor.

Es soll die gleichen Leistungsklassenausschreibungen (und Zusammenlegungen der Leistungsklassen) wie im Jahr 2006 erfolgen. Begründung sind die wenigen Mitgliederzahlen bei den Jugendlichen in den Leistungsklassen LK 1 und LK 2.

Die Hessenmeisterschaft soll vom 30.08.-02.09.2007 in Dörnhausen stattfinden.

TOP 6: Vorstandswahlen

Björn Kurzrock trifft gegen 21.00 Uhr ein und übernimmt die Versammlungsleitung.

Kerstin Djeri stellt einen Antrag auf Entlastung des Vorstandes. Der Antrag wird bei 3 Enthaltungen angenommen.

Es wird beschlossen, die Wahl als offene Wahl durchzuführen.

Vorschlag für das Amt des

1. Vorsitzenden: Detlef Volmer
Detlef Volmer stellt Anspruch auf Annahme der Wahl in einer bestimmten Besetzung:

Vorschlag für das Amt des

2. Vorsitzenden: Hans Joachim Brandenburg

Vorschlag für das Amt des

Kassenwartes: Mike Stöhr ▶

Es wird abgestimmt, ob die Wahl unter den oben genannten Bedingungen durchgeführt werden soll:
 Dafür: 12 Stimmen
 Dagegen: 7 Stimmen
 Enthaltungen: 5 Stimmen

Wahl des Vorstandes wie oben benannt:

Dafür: 13 Stimmen
 Dagegen: 3 Stimmen
 Enthaltungen: 6 Stimmen
 Alle 3 vorgeschlagenen Mitglieder nehmen die Wahl an.

Die Wahlen gelten mit sofortiger Wirkung.

TOP 7: Wahl der Delegierten zur Delegiertenversammlung:

Die Delegiertenversammlung findet am 18.03.07 in Mannheim statt.

Vorgeschlagen werden:

Hans Joachim Brandenburg, Kerstin Hofmann und Sascha Sadtler.

Als **Ersatzdelegierte** werden Gerd Hofer und Britta Gakenheimer vorgeschlagen.
 Der Antrag wird bei 8 Enthaltungen angenommen.

TOP 8: Wahl des Kassenprüfers:
 Es wird ein Antrag auf Wahl der Kassenprüfer gestellt.



Neuer Vorstand der EWU Hessen (von links): Neuer Kassenwart Mike Stöhr, stellvertretender Turnierwart Andreas Petri, Pressewartin Bianca Janine Wörle, Turnierwartin Kerstin Hofmann, Jugendwartin Annette Sauer, Landestrainerin Hiltrud Rath, neuer 2. Vorsitzender Hans Joachim Brandenburg, Kaderchefin Britta Gakenheimer, neuer 1. Vorsitzender Detlef Volmer

Als **Kassenprüfer** werden Peter und Katharina Sennholz vorgeschlagen.

Als **Vertreter der Kassenprüfer** werden Gerd Hofer und Nina Sadtler vorgeschlagen.
 Der Antrag wird angenommen bei 3 Enthaltungen.

TOP 9: Anträge:
 Es liegen keine schriftlichen und mündlichen Anträge vor.

TOP 10: Verschiedenes:
 Aufgaben des neuen und alten Vorstandes:

Es soll eine neue Regelung bezüglich der Sieger und Preise bei der Hessentrophy geben. Der Allround-Champion einer Leistungsklasse soll zukünftig das Buckle erhalten. Der Disziplinsieger einer Leistungsklasse soll auch einen Preis erhalten. Die Erst-, Zweit- und Drittplatzierten erhalten Urkunden.

Der Höhenhof in Nidderau-Ostheim hat sich für ein mögliches A/Q-Turnier und/oder eine Hessenmeisterschaft incl. NRHA-Turnier bei Sven Schlitzkus beworben. Dafür sollen mögliche Probleme (Platz für Paddocke, Zelte, Parken und die Trennung von Zuschauern und Reitern) mit den Verantwortlichen besprochen werden.

Es soll eine neue Trainerliste auf der Homepage entstehen. Kerstin Hofmann und Bianca Wörle haben bereits etwas dazu erarbeitet.
 Der 1. Vorsitzende Detlef Volmer schlägt vor, dass die Pflege der Homepage zukünftig direkt von der Pressewartin Bianca Wörle durchgeführt wird, um eine schnellere Aktualisierung zu gewährleisten.

Sascha Sadtler vom Reiterhof Rainmühle in Butzbach/Griedl hat sich für das Jahr 2007 für die Ausrichtung der Jahresabschlussfeier der Hessen-EWU beworben. Diesem Vorschlag wird einstimmig entsprochen.

Die nächste Vorstandssitzung findet am 31.03.07 auf dem Reiterhof Rainmühle in Butzbach/Griedl statt.
 Die Versammlung endet um 24:00 Uhr.

Der EWU-Landesverband Hessen im Internet: www.ewu-hessen.de



Geschäftsstelle:

Mareile Schult
 Mistorfer Landweg 6
 18258 Schwaan
 Tel.: 0172 / 29 20 186
 Fax: 0 38 44 / 81 34 16
 ewu-mv@web.de

1. Vorsitzende:

Anja Kofahl
 Tel.: 0 38 208 / 82 338
 anja@bickel.de

Internet:

www.ewu-mecklenburg-vorpommern.de

Mecklenburg-Vorpommern

Unsere Trainer mit DSB-Lizenz:

- Katharina Asmuß
18055 Rostock,
Mobil: 0174 / 421 76 30
- Regine Börngen
17379 Ferdinandshof,
Tel.: 03 97 78 / 2 96 40
- Melanie Brennecke
23626 Ratekau,
Mobil: 0170 / 49 15 895
- Ulf Gohrs
17094 Burg Stargard,
Mobil: 0177 / 302 90 80
- Franziska Häger
18528 Bergen/Rügen,
Mobil: 0160 / 911 78 694

- Annina Panzer
18198 Stäbelow,
Tel.: 0 38 207 / 318
- Melanie Schult
18258 Schwaan,
Mobil: 0172 / 29 20 186

Geburtstage im März:

- Cindy Draeger
 - Kerstin König
 - Michelle Lenz
 - Mirko Müller
 - Sandra Schindler
- Herzlichen Glückwunsch!**

Stammtische:

▪ **Stammtisch Nord**
 Jeden 1. Freitag im Monat in Sehlen.

Info: Ulrike und Hansjörn Butkereit,
 Tel.: 03 83 27 / 5 09 25

▪ **Stammtisch Mitte**
 Ort: River Saloon in Schwaan
 Termine auf Anfrage
 Info: Melanie Schult,
 Tel.: 0172 / 29 20 186

Der Landesverband Mecklenburg-Vorpommern im Internet:
www.ewu-mecklenburg-vorpommern.de

Protokoll der Jahreshauptversammlung des EWU-Landesverbandes Mecklenburg-Vorpommern e.V. am 10.02.2007

Ort: Gasthaus Trotzenburg, Rostock
Beginn: 19.10 Uhr

Anwesend waren
 15 Mitglieder mit Stimmrecht,
 4 Mitglieder ohne Stimmrecht und
 4 Gäste.

1. Eröffnung der Sitzung und Begrüßung der Anwesenden

durch die 1. Vorsitzende, Frau Anja Kofahl.
 Anja Kofahl begrüßt die Anwesenden und stellt fest, dass fristgerecht zu dieser Versammlung eingeladen wurde und somit Beschlussfähigkeit besteht.

2. Wahl des Protokollführers:

Melanie Brennecke wird als Protokollführerin vorgeschlagen.

Dieses findet die Zustimmung der Versammlung.

3. Bericht über die Aktivitäten 2006:

Anja Kofahl berichtet über die Mitgliederstatistik, sehr erfreulich der Mitgliederzuwachs von 15 Mitglieder auf 75 (Stand 02/2007), wobei Austritte bereits berücksichtigt wurden:
 Es sind insgesamt 19 Jugendliche und 56 Erwachsene.

Zur Präsentation und Werbung für den Landesverband haben viele Mitglieder an Schauvorführungen teilgenommen.

Veranstaltungen: Kühlenhagen, Crivitz, Redefiner Hengstkörung, Christmas Jump in Groß Viegeln, Mela Schauprogramm.

Der Vorstand bedankt sich bei den Reitern für das Engagement und hofft, dass sie auch in Zukunft an solchen Veranstaltungen teilnehmen werden und bittet die Anwesenden, Anfragen wegen Schauvorführungen ggfs. An den Vorstand weiterzuleiten.

Die Kooperation mit dem Pferdezuchtverband MV funktioniert sehr gut, die MELA-Beteiligung und die Teilnahme am Schauabend der Hengstkörung in Redefin waren Ergebnisse dieser Zusammenarbeit.

Hansjörn Butkerei berichtet über die Turniere 2006:

Burg Stargard, Schwaan, Rudow, Peetsch und die Trophywertung. Auf der Landesmeisterschaft in Rudow ist eine Mannschaft des LV beim Mannschaftswettbewerb gestartet.

Der Vorstand war durch Hansjörn Butkerei auf allen Länderratssitzungen und auf der Delegiertenversammlung vertreten.

Es wurden drei Vorstandssitzungen durchgeführt.

Melanie Brennecke berichtet über Neugestaltung und Pflege der Internetpräsentation:

Der Inhalt geht bereits weit über eine reine Selbstdarstellung hinaus, es werden Besuchern umfangreiche Serviceleistungen angeboten: Newsletter, Downloadbereich, Termine, Fotoalben, Ergebnisse, Berichte, Ausschreibungen, Protokolle, Jugendseite.

Es gibt auch interaktive Angebote: Gästebuch, Forum, Kleinanzeigen, Chatbox.

Es wurde wieder ein Info-Flyer erstellt, der auf Messen, Turnieren und anderen Veranstaltungen verteilt wurde.

MELA: Der erste Auftritt mit Messestand auf der MELA in Mühlengiez war ein voller Erfolg, über 200 verteilte Broschüren, vier neue Mitglieder und vier gut angekommene Schauvorführungen im Pferdeschauprogramm und im kleinen Ring.

Ausbildung: Es wurden Kurse mit verschiedenen Trainern durchgeführt, Basispass, Pleasurekurs, leider mussten ein Reitabzeichen-, ein Longierkurs und ein Trainingscamp mangels genügend Beteiligung abgesagt werden.

Stammtisch Nord: Der Stammtisch hat einige Ausritte und Vortragsabende organisiert.

Melanie Schult berichtet von der Jugendarbeit:

Es gab das Bundesjugendcamp, bei

dem sechs Jugendliche mit Unterstützung des Landesverbandes teilnehmen konnten.

Eine sehr gut besuchte Weihnachtsfeier mit Tombola wurde organisiert, die Tombola brachte 139,- Euro zugunsten der Jugendarbeit.

4. Kassenbericht:

Ina Gonsiorek berichtet über die Kassenführung.

Der Finanzbericht 2006 wird auf der Leinwand gezeigt, die Einnahmen bestanden im Wesentlichen aus der Zahlung der Bundes-EWU für Mitgliedsbeiträge, Spenden, Weihnachtstombola, Verkauf von Vereinsartikeln.

Die Ausgaben bestanden im Wesentlichen aus den Reisekosten zu den Tagungen, Zuschüsse zum Bundesjugendcamp, Landesmeisterschaft und Einkauf von Werbematerialien.

5. Bericht der Kassenprüfer und Entlastung des Vorstandes:

Die Kassenprüfer Frank Haslinger und Stefanie Kahl (Ersatzkassenprüfer) berichten über die ordnungsgemäße Führung der Kasse.

Die Kassenprüfer beantragen die Entlastung des Vorstandes.

Das findet die einstimmige Zustimmung der stimmberechtigten Mitglieder.

6. Wahlen:

Als Wahlleiter wird Christoph Fischer und Hanka Till als Wahlhelfer vorgeschlagen, dieses findet die einstimmige Zustimmung der Mitgliederversammlung.
 Christoph Fischer fragt die Versammlung, ob jemand geheime Wahl beantragt. Dies ist nicht der Fall, deshalb wird per Handzeichen abgestimmt.

Die Wahlergebnisse werden in diesem Protokoll grundsätzlich wie folgt angegeben:

(Anzahl der Ja-Stimmen) : (Anzahl der Nein-Stimmen) : (Anzahl der Enthaltungen)

a) Wahl des 1. Vorsitzenden:

Kandidatenvorschlag:
 Anja Kofahl;

Wahlergebnis: (15:0:0)

Anja Kofahl nimmt die Wahl an.

b) Wahl des Breitensportwart:

Kandidatenvorschlag:

Ulrike Butkerei;

Wahlergebnis: (15:0:0)

Ulrike Butkerei wird in Abwesenheit gewählt, sie hatte im Vorwege einer Wiederwahl zugestimmt.

7. Wahl der Kassenprüfer:

Vorschläge: Frank Haslinger, Kerstin König, Stefanie Kahl
 Einstimmige Zustimmung, Frank Haslinger ist Ersatzkassenprüfer.

8. Wahl des Delegierten und Ersatz-Delegierten zur Bundes-Delegiertenversammlung:

Der Landesverband entsendet einen Delegierten zur Bundes-Delegiertenversammlung.

Vorschläge: Hansjörn Butkerei, er wird mit 15:0:0 Stimmen gewählt. Melanie Brennecke wird einstimmig zur Ersatz-Delegierten gewählt.

9. Geplante Aktivitäten 2007:

▪ Weitere Auftritte der **Showgruppe** auf der MELA und anderen Veranstaltungen.

▪ Turniere und Trophy:

Lübben (BB) 18.-20.Mai
 Kat. C Trophywertung
Michaelisbruch (BB) 16.-17.Juni
 Kat. A Trophywertung
Burg Stargard 29.-30.Juni
 Kat. C Trophywertung
Fahrenkrug (SH) 14.-15.Juli
 Kat. C Trophywertung
Schwaan 28.-29.Juli
 Kat. C Trophywertung
LM
 Kat. B Trophywertung

Für die Trophy wird noch eine Ausschreibung veröffentlicht.

▪ Landesmeisterschaften 2007:

Von den Anwesenden wird über den Ort der Landesmeisterschaft diskutiert, ob die LM wieder gemeinsam mit Berlin-Brandenburg oder vielleicht mit Hamburg/Schleswig-Holstein stattfinden soll.

Es wird beschlossen, mit dem LV HH/SH die Möglichkeiten einer gemeinsamen LM zu prüfen. ▶

- **Hausturnier** in Kühlenhagen am 08.07.07 mit Trail, Horsemanship und Spielen
- **Mannschaftswettbewerbe:** Es wäre schön, wenn auf der Landesmeisterschaft und auf der German Open eine Mannschaft des LV starten könnte.
- **Ausbildung:**
 - Trainingscamp mit 4 Trainern aus dem LV, Konzept muss noch erarbeitet werden.
 - Verschiedene Kurse in Schwaan.
 - Weihnachtsfeier mit Trophy-Ehrung und Tombola am 08.12.07 in Schwaan.
 - Busfahrt zur German Open
 - TT-Wettbewerb
 - Sommerfest
 - Ausritte
- Der Finanzplan 2007 wird vorgestellt, der sich ähnlich dem Bericht von 2006 darstellt.

10. Satzungsänderung §13 Wahlperiode

Der Vorstand nach § 11 und Mitglieder des Beirats nach §12 (1) werden von der Mitgliederversammlung für die Dauer von 3 Jahren gewählt. Dieses wird von der Versammlung einstimmig angenommen.

11. Verschiedenes:

- Als Jugendvertreterin wird Stefanie Kahl ernannt, sie soll eine zusätzliche Ansprechpartnerin für die Jugendlichen sein.
- Als Turnierwart wird Frank Haslinger bestellt, da Hansjörn Butkerkeit diese Funktion abgeben möchte.
- Melanie Schult und Annina Panzer haben die Prüfung zum Trainer-C bestanden, somit haben wir zwei weitere C-Trainer im Landesverband.

Ende der Versammlung: 21.15 Uhr

Jugendliche stellen sich vor

Hallo, ich bin Franziska Zschke, bin 16 Jahre alt und komme aus Schwaan. Ich habe im September 2006 meine Lehre zur Kauffrau für Bürokommunikation begonnen.

Mit dem Reiten habe ich vor 11 Jahren angefangen. Zuerst war ich in einem klassischen Reitstall, zum Westernreiten bin ich vor 5 Jahren auf Melanies Ranch in Schwaan gekommen. Zu Beginn bin ich die Pony Stute Lony geritten.

Im Juli 2003 bekam ich meinen Quarter Horse Wallach Docowarless Fritz und die Turnierzeit begann einige Monate später auch gleich.

Meine wichtigsten Erfolge waren für mich bisher 2005 All Around-Champion auf Melanies Ranch, Landesmeisterschaft Rudow 2005 in Western Pleasure und Showmanship at Halter, 2006 Pleasure

LK 2 B / 2 A / 1 A in Burg Stargard und viele weitere Erfolge die wir nachweisen können.

Das Bundesjugendcamp 2006 war das Beste, es war eine große Ehre für uns. In meiner Freizeit tanze ich im Schwaaner Carnivals-Verein und unternehme viel mit meinen Freunden, wenn ich nicht gerade bei Doc bin.

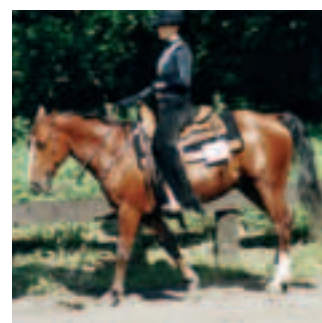

Franziska Zschke
(Foto von Renate Gill)

Niedersachsen/Hannover



1. Vorsitzender:

(Geschäftsführung, Koordination)

Hartmut Körber

Lange Straße 62
29378 Wittingen
Tel.: 0 58 31 / 83 29
Fax: 01212511402586
jessiecodyjac@web.de

2. Vorsitzender:

(Ausbildung, Reitbetriebe)

Markus Voß

Peiner Sraße 32, 31311 Eltze
Tel.: 0 51 73 / 92 28 53
Fax: 0 51 73 / 92 38 55
info@barbers-home.de

Presse/PR:

Henning Oppermann

Lange Straße 12, 37127 Dransfeld
Tel.: 0 55 02 / 54 20 19
oppermanngoe@aol.com

Internet:

www.ewu-niedersachsen.de

3. Vorsitzende:

(Öffentlichkeitsarbeit)

Sarina Spielmann

Hoftweete 7
38527 Meine-Wedelheine
Tel.: 0 53 04 / 90 15 45
wilfried-spielmann@t-online.de

Geschäftsstelle/ Buchhaltung:

Brigitte Körber
Lange Str. 62, 29378 Wittingen
Tel.: 0 58 31 / 83 29
Fax: 01212511402586
brigitte.koerber@web.de

Leistungssport und Turnierwesen:

Hartmut Körber
Lange Str. 62, 29378 Wittingen
Tel.: 0 58 31 / 83 29
Fax: 01212511402586
jessiecodyjac@web.de

Landeskader:

Joachim Prause
Eisbeckweg 5
49143 Bissendorf
Tel.: 0 54 02 / 6 40 24
Fax: 0 54 02 / 64 19 78
eisbeck-ranch@t-online.de

Jugend:

Elsa Gonzalez
Hebbelstr. 18B
30177 Hannover
Tel.: 0511 / 8 59 48 72
Mobil: 0172 / 517 38 48
elsa.gonzalez@exxonmobil.com

Breitensport:

Mirja Burgemeister
Weferlingser Weg 20
31303 Burgdorf
Tel.: 0 51 36 / 8 64 82
Mobil: 0175 / 1 68 88 28
mirja.burgemeister@postbank.de

Protokoll der Jahreshauptversammlung der EWU Niedersachsen am 10. Februar 2007 im Hotel & Restaurant Schönau, 31228 Peine

Beginn: 19.25 Uhr
Anwesend: 52 stimmberechtigte Erwachsene, 3 stimmberechtigte Jugendliche und 10 Gäste

TAGESORDNUNG Begrüßung und Feststellung der Beschlussfähigkeit

Hardy Körber begrüßt alle Mitglieder und Gäste, insbesondere Frau Aljona Bilan als Vertreterin des PSV Hannover/Bremen und stellt fest,

dass die Versammlung beschlussfähig ist.

Bestellung der Protokollführung

Die Protokollführung wird von Mirja Burgemeister übernommen.

Bericht des Vorstandes 2006

Simone Lotze begrüßt die Anwesenden und trägt den Bericht des Vorstandes vor:

Im Februar verstarb unser 2. Vorsitzender Hubertus Ott. Das Amt wurde nicht neu besetzt.

Auf der Bundesdelegiertenversammlung im März wurde unser LV entsprechend seiner Mitgliederzahl durch die möglichen vier Delegierten vertreten.

Insgesamt haben im Laufe des Jahres fünf Vorstandssitzungen stattgefunden, auf denen sich der Vor-

stand und die Ressortleiter über verschiedene Themen beraten haben.

Barbara Lossau hat Ihre Aufgaben als Ressortleiter im Freizeit- und Breitensport an Mirja Burgemeister übergeben.

Des weiteren kam ein Wechsel im Ressort Jugend zustande, und zwar wechselte das Ressort von Laura Walfort an Elsa Gonzalez. Georg zur Großen Schmiede hat die Betreuung der Homepage an Markus Voß und Volker Klarmann übergeben, um sich ganz um unsere Sponsoren kümmern zu können. Im November legte Silke Klunker ihre langjährige Aufgabe als Ressortleiterin der Presse nieder. Sie wurde auf der Jahresabschlussfeier verabschiedet. Volker Klarmann und Markus Voß übernehmen vorübergehend das Ressort Presse.

Auch in diesem Jahr konnten Mitglieder auf Antrag wieder einen Zuschuss zu Trainings- und Ausbildungsmaßnahmen erhalten. Ferner wurden die Jugendlichen zusätzlich durch spezielle überwiegend kostenfreie Jugendkurse gefördert.

Insgesamt wurden im LV 12 Turniere unterschiedlicher Kategorien von Vereinen und Betrieben veranstaltet.

2 D-Turniere in Bissendorf und Bad Harzburg

7 C-Turniere in Wenden, Pöhlde, Königslutter, Eltze, Hassbergen, Wittingen und Gieboldehausen,

1 B-Turnier-Landesmeisterschaft auf dem Gelände der PSG in Nienhagen bei Celle so wie

2 A/Q-Turniere in Bissendorf und Wenden mit Qualifikation zur DM/German Open Bad Salzuflen.

In 5 der angeführten C-Turniere war der „Niedersachsen-Super-Cup“ eingebunden.

Auf der Länderratssitzung im November in Mannheim wurden unter anderem Regelbuch Änderungen beschlossen. Ab 2007 sind dreijährige Pferde auf EWU Turnieren in sämtlichen Disziplinen nicht mehr startberechtigt. Diese Entscheidung dient dem Schutz der jungen Pferde und leistet einen wichtigen Beitrag für den Tierschutz.

Außerdem wurde das Richtsystem für Jungpferdeprüfungen grundlegend überarbeitet und vom Länderrat einstimmig beschlossen.

Der Stand auf der „Pferd & Jagd“ war auch in diesem Jahr eine gelungene Präsentation der EWU Niedersachsen. Wir konnten in den vier Tagen 208 Besucher begrüßen, wovon 126 EWU Mitglieder waren. 24 neue Anträge auf Mitgliedschaft konnten entgegen genommen werden. Ferner wurde hier auch die neue Kollektion des LV in royalblau vorgestellt, Blusen, Hemden, Kapuzenjacken, Westen und Caps. Diese können in der Geschäftsstelle des LV bestellt werden.

Die letzte Veranstaltung im Jahr war die Jahresabschlussfeier mit Ehrungen der Cup Gewinner im Hotel Schönau in Peine. Es konnten 110 Gäste begrüßt werden.

Bericht der Ressortleiter

Kaderchef Rolf Hildebrandt:

Wir hatten 37 Kaderteilnehmer, aufgeteilt in A, B und C-Kader, das A-Kader Training fand unter der Leitung von Rolf Hildebrandt und Jutta Beckmann statt, B-Kader unter Silke Klunker und C-Kader unter Christine Bührig. Rolf Hildebrandt stellt die Kaderreiter der DM vor, dies sind in der Jugend Laura Spielmann, Nina Drangmeister, Norina Wohlfahrt, Laura Sasse und Ersatzreiterin Andrea Vahldieck. Die Mannschaft errang den 3. Platz. Bei den Senioren starteten Joachim Prause, Michaela Kroworsch, Elsa Gonzalez, Sandra Diedrichsen, Ersatzreiter war Henning Daude. Diese erritten den 5. Platz, punktgleich mit der Mannschaft Rheinland und Baden-Württemberg. Die Platzierung wurde durch einen Tie-Entscheid vorgenommen. Die Disziplin war die Horsemanship. Es wurde für die Mannschaften auf der Eisbeck Ranch eine Kaderfeier organisiert. Anschließend bedankt sich Rolf Hildebrandt bei den Sponsoren. Leider wird er 2007 dem Kader aus beruflichen Gründen nicht mehr zur Verfügung stehen.

Sport-/Turnierwart

Hardy Körber:

Die Anzahl der Nennungen und Starterzahlen sind auch 2006 weiterhin konstant geblieben, leider nicht auf den Cup-Turnieren. Hier wird an einem neuen Konzept gearbeitet. Eine noch zu bildende Arbeitsgruppe wird sich nach der Mitgliederversammlung zusammen setzen.

Hardy Körber weist darauf hin, das ab dem Jahr 2007 für alle A-(A-Q), B- und C-Turniere ein verbindlicher Zeitplan mit Angabe des Beginns der einzelnen Prüfungen verbindlich vorgeschrieben ist.

Die Turniertermine für 2007 sind im Westernreiter und auf der Homepage veröffentlicht. Gemeinsam mit den Veranstaltern wurde eine bessere Verteilung der Turniertermine erreicht. Hardy Körber bedankt sich für die Unterstützung und Mitarbeit der Turnierveranstalter.

Jugend Elsa Gonzalez:

Das Jugendcamp in Brilon war sehr erfolgreich. Ein von Familie Hoffmann geplantes Wochenende musste abgesagt werden, dafür sprang kurzfristig Barber's Home ein. Für das Jahr 2007 sind drei Kurse geplant, außerdem ein Feriencamp und ein Wanderritt.

Breitensport

Mirja Burgemeister:

Mitte des Jahres hat Mirja Burgemeister das Ressort Breitensport von Andreas Plettke übernommen. Für das Jahr 2007 ist im Juni ein Sommercamp in Severloh vorgesehen. Andere Breitensporttermine sind im Westernreiter und auf der Homepage nachzulesen.

Sponsoring

Georg zur Großen Schmiede:

Georg zur Großen Schmiede bedankt sich bei den Sponsoren, die für die Landesmeisterschaft und für die Kaderbetreuung Sach- und Geldspenden in Höhe von 12.800,00 Euro zur Verfügung gestellt haben.

Die Sponsoren sind:

American spirits, Less & Late's, Circle L Saddlery, Western Shop Göbel, Sparkassenverband Hannover, Pferdesportverband, Gemeinde Nienhagen, Landkreis Celle, Pferdesportgemeinschaft Nienhagen, Quarter Residenz, Frank Krümmel, Rastazöpfe, Riegers Reiterwelt, Wolfsburger Bedachungen, Rolf Hildebrandt und Deutsche Rockwool.

Alle Mitglieder des Vereins werden gebeten, dieses hervorragende Ergebnis zu honorieren und ihre Kaufentscheidungen entsprechend auszurichten. Das sind wir den Sponsoren schuldig, auch im Hinblick auf die Zukunft.

Georg zur Großen Schmiede wird sich aus dem Sponsoringbereich Zug um Zug zurück ziehen.

Ehrungen

Simone Lotze und Mirja Burgemeister nahmen die Ehrungen für zehnjährige und zwanzigjährige Mitgliedschaft im LV Niedersachsen vor.

Geehrt wurden für 10 Jahre Mitgliedschaft Susanne Kieseler, Gerald Haferstreng, Ariane Schneider, Holger Dierks u. Irene Westkämper. Für 20 Jahre Mitgliedschaft Bernd Süchting. Es wurden eine Marmor-Trophy und ein Blumenstrauß im EWU-Kaffeebecher überreicht.

Kassenbericht und Bericht der Kassenprüfer

Die Prüfung der Kasse wurde durch Rolf Hildebrandt und Georg zur Großen Schmiede durchgeführt. Die Stichproben ergaben, dass alle Einnahmen und Ausgaben des Vereins aufgrund der vorhandenen Belege gebucht wurden und mit den Bankbelegen übereinstimmen. Die Kassenprüfer bedanken sich bei Brigitte Körber für die ordentliche Buchführung. (siehe Bericht der Kassenprüfer als Anhang)

Entlastung des Vorstandes

Georg zur Großen Schmiede und Rolf Hildebrandt beantragen die Entlastung des Vorstandes.

Die Abstimmung ergab 54 Ja-Stimmen und 1 Enthaltung, der amtierende Vorstand ist damit entlastet. Der alte Vorstand tritt geschlossen zurück!

Vorstandswahlen, Bestimmung eines Wahlleiters u. Wahl

Bestimmen eines Wahlleiters: Rolf Hildebrandt, ohne Gegenstimmen.

Wahl des 1. Vorsitzenden

Vorschläge: Hartmut Körber

53 = Hartmut Körber

2 = Enthaltungen

Hartmut Körber nimmt die Wahl zum 1. Vorsitzenden an.

Wahl des 2. Vorsitzenden

Vorschläge:

Markus Voß, Simone Lotze,

Jürgen Kroppenstedt

Markus Voß und Jürgen Kroppenstedt stellen sich zur Wahl.

30 = Markus Voß

14 = Jürgen Kroppenstedt

6 = Enthaltungen

Markus Voß nimmt die Wahl zum

2. Vorsitzenden an. ▶

Wahl zum 3. Vorsitzenden

Vorschläge:

Sarina Spielmann, Jürgen Kroppenstedt, Karl-Heinz Schmitz.

Alle drei stellen sich der Wahl.

30 = Sarina Spielmann

14 = Jürgen Kroppenstedt

6 = Karl-Heinz Schmitz

Sarina Spielmann nimmt die Wahl zum 3. Vorsitzenden an.

Wahl von zwei Kassenprüfern und zwei Stellvertretern

Simone Lotze, Nicole Golland stellen sich zur Wahl und wurden einstimmig gewählt.

Als Vertreter für die Kassenprüfung wurden Silvia Kube und Shawn Croft einstimmig gewählt.

Wahl der Delegierten zur Bundes-Delegiertenversammlung
(Termin 18.03.2007 in Mannheim)

Vier Delegierte können nach Mannheim fahren. Es stehen zur Verfügung: Hardy Körber, Elsa Gonzalez, Markus Voß und Astrid Croft. Sie wurden einstimmig en Block gewählt. Anträge an die Delegierten-Versammlung liegen nicht vor.

Finanzplan 2007, Vorstellung und Genehmigung

Vorstellung des Finanzplanes 2007 mit Rückschau und Vergleich 2006. Finanzplan 2007 wurde genehmigt, mit einer Stimmenthaltung.

Nach der Genehmigung des Finanzplanes wurde eine Diskussion angeregt, betreffs der hohen Messekosten. Die Meinungen zu diesem Thema waren recht unterschiedlich, pro und kontra hielten

sich die Waage. Der Vorstand entnahm aus dieser Diskussion den Auftrag, das Konzept der Pferd & Jagd zu überarbeiten und eventuell auch zu verändern.

Verschiedenes

Joachim Prause übernimmt den Posten des Kaderchefs. Es bleibt bei der Unterteilung des A+B+C-Kaders. Kaderleitungen werden in der nächsten Vorstandssitzung am 25.02.07 besprochen.

Nochmaliger Aufruf, wie auch schon im Westernreiter und auf der Homepage, an die Mitglieder, aktiv im Vorstand mitzuarbeiten.

Alle Interessierten sollen sich beim Vorstand und/oder den Ressortleitern melden.

Hardy Körber regte an, dass auf EWU Turnieren aus den vorhandenen Stellwänden ein kleiner Informationsstand aufgestellt werden soll, wo dort Fragen rund um das Westernreiten und die EWU beantwortet werden können. Außerdem besteht dann die Möglichkeit die Kollektion vorzustellen. Den Stand soll Brigitte Körber übernehmen. Die Jahresabschlussfeier findet am 10. November 2007 wieder in Peine im Hotel Schönau statt.

Hardy Körber schließt die Versammlung und verabschiedet die Versammlungsteilnehmer.
Ende der Versammlung: 22.15 Uhr
Peine, den 10.02.2007

*Mirja Burgemeister,
Protokollführung*

Cooler Sache!

Am Sonntag, den 18.02.07 trafen sich bei herrlichstem Wetter elf hochmotivierte Mitglieder des EWU-C-Kaders auf dem Hof von Christine Bürig, (EWU-Trainerin B/ Trainingsstall Bürig), in Wolfsburg-Almke.

Christine hatte sich für ihre Jugendlichen und Erwachsenen viele tolle Sachen ausgedacht, um sie auf die kommende Saison des EWU-Turniersports vorzubereiten.

Zunächst starteten die Gruppen mit Basisaufgaben um Rittigkeit und Gelassenheit der Pferde zu fördern. Eine optimale Vorbereitung für den nachfolgenden Stangensalat:

Um die Hütchen, über die Stangen, Halt und Wendung im Quadrat wieder raus und eine Volte vor der Stange und darüber, zurück ins Quadrat, so dass auch das eingeschlafeinste Pferd (Oh... Hitti...) sich

bald sehr aufmerksam zeigte. Auch der kleine Norweger kugelte sich erfolgreich über die Stangen (und bekam den Stylingpunkt für den schönsten Tailbag des Tages).

Christine hatte ihre Schützlinge jeweils in 2er Gruppen eingeteilt, da sie diese Form des Trainings für sehr effektiv hält. Sie möchte genügend Zeit haben, um auf die jeweiligen Anforderungen der Pferd-Reiter-Kombinationen eingehen zu können. Was sie auch tat - ihr „Ganzkörper- Reitunterricht „- ist auch für die anwesenden Zuschauer immer schön anzusehen.

Schnell verging der Vormittag. Die Mittagspause bei Hot Dogs, Kuchen und Kaffee wurde von allen Beteiligten eifrig genutzt, um über das Konzept des ja noch jungen C-Kaders zu diskutieren. Es gab viele konstruktive Ideen seitens der Trainerin aber auch der Teilnehmer, was die Gestaltung der C-Kader-Saison angeht.

Christine schlug die Teilnahme am D-Turnier am 07.04.07 in Seesen vor, was von allen begeistert aufgenommen wurde. Sicher werden einige Mitglieder des C-Kaders dort zu sehen sein, auch vor Ort gecoacht von Christine. Daumen-drücken ist also angesagt!

Nachmittags wurde das Thema Horsemanship aufgegriffen, knifflige Aufgaben waren dabei zu bewältigen um punktgenaue Übergänge und eine saubere, aber möglichst unsichtbare Hilfegebung zu trainieren. Manche Teilnehmer brachten dabei schon im Vorfeld mit einem säuerlichen Grinsen ihre Hassliebe zur Horsemanship zum Ausdruck. Aber klar ist nun einmal - ohne Horsemanship kein gutes Reiten!

Einstimmiges Urteil der Teilnehmer am Ende des Tages: Es war super! Nach einem Treffen im März ist für April ein weiteres Treffen geplant.

Interessierte Erwachsene sind weiterhin herzlich willkommen und können sich bei Christine Bürig unter der 0170/2935479 informieren, Hier können noch vier Plätze vergeben werden, die Teilnahme am C-Kader ist übrigens nicht abhängig von der Leistungsklasse!

Teilnehmer Kadertraining:

Michelle Pliske, Julia Franik, Lea Jacobs, Anna-Lena Ossenkopp, Lara Kalkbrenner, Arne Brickmann, Julia Lison, Jeniffer Tadge.

Weitere Kader C-Reiter:

Kira Libbe, Simone Haschke

Simone Haschke

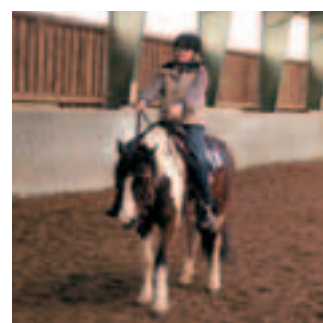
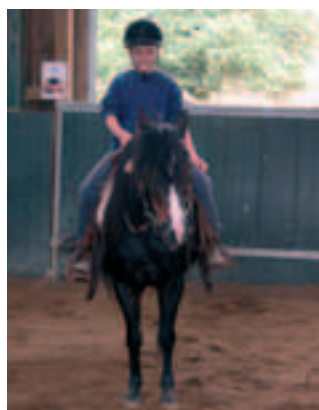
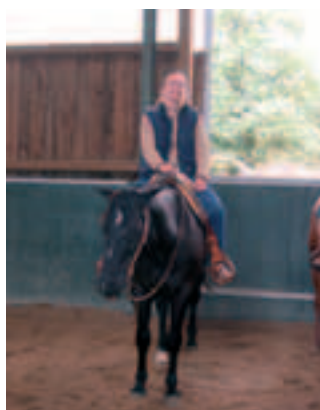

Western Horse Meeting Königsutter

15. Jubiläumsturnier mit Überraschungen

Dieses Jahr findet das 15. Western Horse Meeting des RFV Königsutter am Sonntag, den 29. April ab 7.00 Uhr, in und um die Reithalle in der Dr.-Heinrich-Gremmels-Strasse statt.

Die Westerngruppe aus Königsutter freut sich besonders, die Teilnehmer des diesjährigen Jubiläumsturniers zu überraschen. Riegers Reiterwelt aus Braunschweig ist als Hauptsponsor des Turniers dabei mit von der Partie.

Es werden wieder rund 150 Teilnehmer aus Niedersachsen und den angrenzenden Bundesländern zu diesem EWU C Turnier erwartet, die sich auf ihren Sport und die gewohnt nette Lutteraner Atmosphäre freuen. Bei diesen ersten Turnieren im Jahr treffen sich alte und neue Bekannte und es können schon frühzeitig Punkte gesammelt werden.

Morgens beginnen ab 7.00 Uhr die Showmanshipklassen. Bis zum Mittag bewertet die Richterin Renate Leimbach die Leistungsklassen 4 und 5. Die Klassen 1 bis 3, die Kinderklassen sowie der lustige Dog Trail folgen nachmittags.

Den Teilnehmern und Zuschauern werden spannender Sport, umfangreiche Bewirtung und viele Verkaufsstände vor allem rund ums Pferd geboten.

Die Ausschreibung und das Nennungsformular sind auch im Internet zu finden unter www.ewu-niedersachsen.de



An alle Turnierreiter: Kadersichtung am 05. + 06. Mai in Bissendorf

Für 2007 hat sich der langjährige Kaderleiter Rolf Hildebrandt schweren Herzens aus privaten Gründen von dem Posten des Kaderchefs zurückgezogen. Wir danken Rolf ganz herzlich für seine engagierte Arbeit! Dem neuen Kaderchef Joachim Prause hat Rolf seine volle Unterstützung zugesichert.

Joachim Prause betreibt mit seiner Lebensgefährtin Christiane Karlsfeld in Bissendorf die Eisbeck Ranch und hierher lädt er am 05.-06. 05. 07 alle Mitglieder der bisherigen Kader (A, B, C) sowie diejenigen ein, die gerne den Landesverband in der Mannschaft auf Turnieren, im besonderen auf der „German Open“ vertreten möchten.

Angesprochen fühlen sollen sich alle Junioren und Senioren, die in einer der Disziplinen (Reining, Horsemanship, Trail oder Pleasure) erfolgreich in den LK 3, 2 oder 1 ihr Pferd vorstellen und Mitglied des LV Niedersachsen/Hannover sind.

Solltest du dir vorstellen können dass du und dein Pferd dem Niveau und dem Druck der „German Open“ gewachsen sind, dann bitte anmelden unter Telefon: 05402/ 64024.

Der Kader freut sich sehr über neue Gesichter!!! Nur Mut!!!

An dem Wochenende werden Aufgaben in den oben genannten Disziplinen geritten um so einen Überblick über den Leistungsstand der einzelnen Pferd/Reiterkombinationen zu erhalten. Daraufhin und auf Grund der im letzten Jahr errieten Punkte kommt es zur Zuordnung in die einzelnen Kader. Darüber hinaus verspricht das erste Wochenende im Mai ein nettes Kennen lernen und Beisammensein.

Anmeldungen und Vorschläge bitte bis zum 21.04.07 an

Joachim Prause, Tel.: 05402/64024, Fax: 05402/641978, eisbeck-ranch@t-online.de

Jugendkurs

Am 10.02 war es wieder so weit. Wir 9 Jugendliche kamen an diesem Tag trotz glatten Straßen und kalten Temperaturen zum Jugendkurs nach Seesen auf die Quarter Residenz.

Nachdem alle Pferde ausgeladen und alle Sachen weggepackt wurden ging es los mit dem Reiten. Wer nun dachte, er könne sich auf dem Pferd ausruhen, musste wohl unseren Trainer Henning Daude vergessen haben. Der sah nämlich alles. Durch Aufgaben wie zum Beispiel Leichttraben ohne Steigbügel wurde uns erstmal richtig warm. Weiter ging es mit Schenkelweichen durch die ganze Bahn. Nach 1 1/2 Stunden hatte die erste Gruppe Pause und die zweite musste ran. Als alle meist verschwitzten Pferde versorgt wurden, konnten wir den 5 anderen zugucken, wie sie Hennings schöne Aufgaben bewältigten.

Nach dem Mittagessen gab es eine halbe Stunde Theorie am Pferd. Wie muss das Pferd aussehen, wenn es aufs Turnier geht? Wie sehen Beine,

Rücken, Kopf und Hals aus, wenn das Pferd gesund und gut ist?

Wie müssen wir auf einem Turnier aussehen und worauf muss man achten? All diese und noch viel mehr Fragen wurden geklärt, bevor die erste Gruppe wieder das Pferd bestieg. Auch bei dieser Stunde war Muskelkater nicht ausgeschlossen. Damit wir unsere Pferde im Tempo kontrollierten konnten, sollten immer 2 Pferde neben einander auf dem Zirkel laufen, ohne das eines das andere überholt.



Als nächstes mussten wir über höher gelegte Stangen traben oder galoppieren. Abends, als alle geritten, gegessen und alle Pferde versorgt waren, ging es rauf auf die umfunktionierten 2-Bettzimmer, in

denen dank Ausziehschlafsofa und Klappbetten jeweils 3 schlafen konnten.

Am nächsten Tag ging es auf besonderen Wunsch erst um 10.00 mit der ersten Gruppe los. Nach dem Frühstück also rauf aufs Pferd und weitergemacht. Bei der Stunde hatte sich Henning noch gemeinere Sachen ausgedacht: Reiten im leichten Sitz. Wenn man dies 1 Stunde macht, gibt's Muskelkater noch gratis dazu. Netterweise mussten wir nachmittags noch einmal ran, doch vorher gab es noch Showmanship at Halter Training.

Dann kam der lustige Teil des Tages. Die Stunde: dieses Mal nahm sich jeder eine 3m Schnur, die ein Helfer festhielt und wir mussten um sie herum reiten. Sobald wir aber unser Kinn gesenkt haben, also runterguckten, wurden wir an der „Leine“ gezogen.

Kurz nach dem Reitunterricht ging ein schönes Wochenende auch



schon wieder vorbei. Unsere Eltern kamen, um uns abzuholen. Wir hatten sehr viel Spaß und haben viel gelernt.

Hier noch mal ein paar Dankeschön. Einmal an Henning Daude, unseren Trainer, der uns mit viel Spaß neue Sachen beigebracht hat!

Dann noch an unsere Jugendwartin Elsa Gonzalez, die das alles organisiert und ermöglicht hat und zum Schluss an die Quarter Residenz, die uns eine wunderbare Halle, Platz für unsere Pferde und für uns, Essen und vieles anderes zur Verfügung gestellt hat.

Vielen Dank!

BREITENSPOORTERMINE 2007 (natürlich auch für Nichtmitglieder)

- 06. April** Karfreitagritt
WRG Müden, Ruth Knorn, Tel. 05375/9822281
- 15. April** Arbeit mit Rindern
Reiterhof Kurzac, 31167 Bockenem, Tel. 05067/5957
- 20.-22. April** Sitzschulung durch Physiotherapie
Kursleiterin: Frauke Behrens, Physiotherap./Trainerin C
Goting Cliff, 38559 Wagenhoff, Tel. 05376/7633
- 21. April** Verladetraining
mit Jutta Beckmann – Probleme beim Verladen?
Barber's Home, 31311 Uetze/Eltze, Tel. 05173/922853
- 28.-29. April** Longierkurs
Goting Cliff, 38559 Wagenhoff, Tel. 05376/7633
- 29. April** Kommunikation – Verbesserung der
Kommunikation zwischen Mensch und Pferd,
Reiterhof Kurzac, 31167 Bockenem, Tel. 05067/5957
- 29. April** Bodenarbeit Teil 1
Dominanztraining, Schreckhindernisse, etc.
Black Street Stable, 31626 Haßbergen, Tel. 0173/3644688
- 28.-29. April** Bodenarbeitskurs
für Kinder u. Jugendliche
Freizeit mit Pferden/Ute Krüger,
31162 Bad Salzdetfurth, Tel. 05063/270949
- 28./29. April** Trailkurs 1 mit Ramona Westphal
O. Pabst & R. Westphal, 37120 Billingshausen,
Tel. 05594/943818, www.dreamranch.de
- 01. Mai** Ritt in den Mai
WRG Müden, Ruth Knorn, Tel. 05375/9822281
- 01. Mai** Tageskurs mit Henning Daude
Reitsportanlage Salzgitter Lichtenberg,
Kursleiter Silke Klunker, Kirchstr. 6, 38274 Elbe,
Tel. 0160/8388137, silke.klunker@gmx.de
- 05./06. Mai** Massage und Stretching
rund ums Pferd mit Physiotherapeutin Jutta Kricke
O. Pabst & R. Westphal, 37120 Billingshausen,
Tel. 05594/943818, www.dreamranch.de
- 06. Mai** Gruppenausritt
3-4 stündiger Ausritt in herrlicher Landschaft.
Black Street Stable, 31626 Haßbergen, Tel. 0173/3644688
- 06. Mai** Bodenkurs 3
Reiterhof Kurzac, 31167 Bockenem, Tel. 05067/5957
- 12.-13. Mai** Vorbereitung zur GHP
Goting Cliff, 38559 Wagenhoff, Tel. 05376/7633
- 13. Mai** Sitzschulung
Reiterhof Kurzac, 31167 Bockenem, Tel. 05067/5957
- 15.-20. Mai** Rinderwahnsinn
Cutting, Team Penning, etc. Anm. ab März 07 möglich.
Black Street Stable, 31626 Haßbergen, Tel. 0173/3644688
- 17./18. Mai** Wochenendkurs mit Henning Daude
Veranstalter RuFV Gieboldehausen, Ansprechpartner:
Sybille Schmidt, Tel. 05528/3280 oder 0172/9547756
- 17.-20. Mai** Wanderritt für sattelfeste Kids!
Himmelfahrt! – Freizeit mit Pferden/Ute Krüger,
31162 Bad Salzdetfurth, Tel. 05063/270949
- 19./20. Mai** Trailkurs 2 mit Ramona Westphal
O. Pabst & R. Westphal, 37120 Billingshausen,
Tel. 05594/943818, www.dreamranch.de
- 26. Mai** Bodenarbeit Teil 2
Black Street Stable, 31626 Haßbergen, Tel. 0173/3644688
- 26./27. Mai** Play Day auf der Dream Ranch
O. Pabst & R. Westphal, 37120 Billingshausen,
Tel. 05594/943818, www.dreamranch.de
- 02./03. Juni** Trailritt mit Übernachtung
O. Pabst & R. Westphal, 37120 Billingshausen,
Tel. 05594/943818, www.dreamranch.de
- 08.-10. Juni** Kids Camp
Reiterhof Kurzac, 31167 Bockenem, Tel. 05067/5957
- 09./10. Juni** Pleasure/Horsemanship
mit Henning Daude, Reitsportanl. Salzgitter Lichtenberg,
Kursleiter: Silke Klunker, Kirchstr. 6, 38274 Elbe,
Tel. 0160/8388137, silke.klunker@gmx.de
- 10. Juni** Brunch und Less und Late
Verkaufsvormittag ab 10.00 Uhr
O. Pabst & R. Westphal, 37120 Billingshausen,
Tel. 05594/943818, www.dreamranch.de
- 15.-17. Juni** Jungpferdetraining
Goting Cliff, 38559 Wagenhoff, Tel. 05376/7633
- 16. Juni** Heuschlafen für Jung und Alt,
O. Pabst & R. Westphal, 37120 Billingshausen,
Tel. 05594/943818, www.dreamranch.de
- 17. Juni** Arbeit mit Rindern
Reiterhof Kurzac, 31167 Bockenem, Tel. 05067/5957
- 18.-22. Juni** Cowboy-Camp
Rinderarbeit wie die Großen!
Westernreiterhof Kurzac, 31167 Bockenem/OT Werder,
Tel. 05067/5957 und Rancho Paradieso/Uwe Apel
- 22.-24. Juni** Westernreitabzeichen Bronze,
O. Pabst & R. Westphal, 37120 Billingshausen,
Tel. 05594/943818, www.dreamranch.de
- 01. Juli** Bodenkurs 4
Reiterhof Kurzac, 31167 Bockenem, Tel. 05067/5957
- 13.-15. Juli** Wanderritt
Reiterhof Kurzac, 31167 Bockenem, Tel. 05067/5957
- 23.-27. Juli** Feriencamp für Kinder u. Jugendl.
Freizeit mit Pferden/Ute Krüger,
31162 Bad Salzdetfurth, Tel. 05063/270949
- 28./29. Juli** Reitkurs mit Henning Daude
O. Pabst & R. Westphal, 37120 Billingshausen,
Tel. 05594/943818, www.dreamranch.de
- 04./05. August** Wochenendkurs mit H. Daude
Veranstalter RuFV Gieboldehausen, Ansprechpartner:
Sybille Schmidt, Tel. 05528/3280 oder 0172/9547756
- 04./05. August** 6. Ranch Fest
mit Country Night und buntem Showprogramm
O. Pabst & R. Westphal, 37120 Billingshausen,
Tel. 05594/943818, www.dreamranch.de
- 18./19. August** Trail mit Henning Daude
Reitsportanlage Salzgitter Lichtenberg,
Kursleiter Silke Klunker, Kirchstr. 6, 38274 Elbe,
Tel. 0160/8388137, silke.klunker@gmx.de
- 25./26. August** Reitkurs mit Henning Daude
O. Pabst & R. Westphal, 37120 Billingshausen,
Tel. 05594/943818, www.dreamranch.de
- 26. August** Arbeit mit Rindern
Reiterhof Kurzac, 31167 Bockenem, Tel. 05067/5957

Partner-Betriebe des EWU-Landesverbandes Nds./Hannover

Betriebs-Name	Ansprech-Partner, Adresse	Telefon	L.-Pf.	Halle	Platz	Schwerpunkte	Internet
Barbers Home	Markus Voss, Peiner Str. 32, 31311 Uetze/Eltze	05173/922853	ja	15x35	25x50	Reitunt., Training, Pf.-Pension	www.barbers-home.de
Black Street Stable	Holger & Isabell Dierks Schwarze Str. 21, 31626 Haßbergen	0173/3644688 05024/736	ja	35x20	60x30 40x25	Reitunt., Training, Pf.-Pension	www.black-street-stable.de
Circle L Ranch	Volker Laves, Heidberg 21, 31638 Wenden	05026/394	ja	26x52	30x70	QH-Zucht, Training, Equipm.-Verk.	www.circle-l.de
Dream Ranch	Oliver Pabst & Ramona Westphal Am Rodebach 39, 37120 Billingshausen	05594/943818	ja		20x40	Reitunt., Training, Pf.-Pension	www.dreamranch.de
HOW	Esther Ott, Gut Schnede 1, 21444 Vierhöfen	04172/987097	ja	20x40	18x36	Reitunt., Training, Pf.-Pension	www.ott-how.de
OAK-Ranch	Wolfgang Müller, Ovelgöner Str. 1 27404 Zeven-Bademühlen	04281/958880	ja	30x60	20x40	Reitunt., Training, Pf.-Pension	www.oak-ranch.de
Sanddorn Corral	Hartmut Keuchel, Am Heseberg, 38530 Didderse	05373/50363	ja	15x30	30x60 25x50	Reitunt., Training, Pf.-Pension, Saddlery	
Trainingsstall Bürig	Christine Bürig, Pfungstangerstr. 4, 38446 Wolfsburg	0170/2935479	ja	20x40	30x60	Reitunt., Training, Zucht, Pf.-Pension	www.buerig.de
Western-Reiterhof Kurzac	Hellfried Kurzac, Wasserburgstr. 8 31167 Bockenem OT Werder	0171/6211658	ja	13x33	20x40	Reitunt., Training, Pf.-Pension	www.kurzac.com
Windmühlenhof	Barbara Loßau, Zur Neuen Breite 213b, 38350 Helmstedt	05351/537923 0160/96431128	ja	20x40		Reitunt., Training, Pf.-Pension	
Quarter Residenz	Karl-Heinz & Anne Schmitz Lindenallee 3-5, 38723 Seesen/Bilderlahe	05381/917949	nein	15x36	20x40 30x60	Western Reiterhof, Pf.-Pension	



1. Vorsitzender:

Volker Stubenazy
Lessingstraße 1a
67126 Hochdorf-Assenheim
Tel.: 0 62 31 / 6 66
Fax: 0 62 31 / 91 50 30
EWU-Rheinland-Pfalz@t-online.de

2. Vorsitzende:

(Ressort Öffentlichkeitsarbeit)
Heike Trautwein
Kirchstraße 42, 55234 Framesheim
Tel.: 0 67 33 / 64 83
h_trautwein2000@yahoo.de

Presse:

Gaby Klehr
Hauptstraße 37, 67377 Gommersheim
Tel.: 0171 / 7 84 07 86
Fax: 0 63 27 / 96 17 00
Gaby.Klehr@t-online.de

Internet:

www.ewu-rheinlandpfalz.de

Ressort Finanzen:

René Blickhan
Geisenbachweg 14
69198 Schriesheim
Tel.: 0 62 03 / 60 19 36
rene.blickhan@t-online.de

Ressort Turnierwesen:

Dunja Storck
Lessingstr. 1 a
67126 Hochdorf-Assenheim
Tel.: 0 62 31 / 6 66
Fax: 0 62 31 / 91 50 30

Jugendsprecherin:

Lena Kauth
Hauptstr. 19, 74918 Angelbachtal
Tel.: 0 72 65 / 49 91 24
Mobil: 0160 / 9 38 08 96 36
Lena-kauth@clr-kauth.de

Jugendbeauftragter:

Ronald Schnabel
Schwetzinger Str. 82A,
69190 Walldorf
Tel.: 0170 / 3 54 61 18 oder
0 62 27 / 6 27 52
ronald.schnabel@gmx.net

Ausbildungsbeauftragte:

Melanie Kennke
Lindenweg 5, 66399 Mandelbachtal
Tel.: 0170 / 5 45 09 69
Christian.Kennke@superkabel.de

Rheinland-Pfalz

Landesparcourschef:

Michael Mildau
Rappengasse 47
67365 Schwegenheim
Tel./Fax.: 0 63 44 / 64 03
Mobil: 0175 / 7 95 56 41

Schriftführerin:

Christine Schwarz
Tel.: 0 62 31 / 92 97 30
showservice@ewu-rheinlandpfalz.de

Webmaster:

Jürgen Hoffmann
Viehweg 1 - 3, 67547 Worms
Tel.: 0 62 41 / 3 61 06
webmaster@ewu-rheinlandpfalz.de

Stammtische:

Stammtische von Freizeitreitern
und der EWU Rheinland-Pfalz

Westernreiterstammtisch:

Jeden zweiten Freitag
im Monat, ab 20:00 Uhr
Double Tie Ranch
Wahnscheid 3, 56414 Herschbach
Info: Dieter Reuter
Tel.: 0171 / 24 56 310

Stammtisch „Happy Horse“:

Am letzten Freitag im Monat,
ab 20:30 Uhr
Gaststätte „Zur Rose“
Worms-Pfeddersheim
Info: Angelika Gundermann
Tel./Fax: 0 64 35 / 96 65 56

Unterwesterwald:

Am ersten Freitag im Monat
Reiterstübchen des RV Neuwied
im Aubachtal
Info: S. Müller, 0 26 31 / 5 44 45

Im Kalender vormerken...

... am 22. April 2007 findet das alljährliche Vorbereitungsturnier des Landesverbandes in Kandel statt.

Auf der Anlage von Oliver Wehnes erwartet die Teilnehmer einmal mehr optimale Bedingungen, um sich und ihre Pferde auf die anstehende Turniersaison vorzubereiten.

Wie in den vergangenen Jahren werden nur 2 Leistungsklassen, die LK 3-4 sowie die LK 1-2, ausgeschrieben.

Jugendliche und Erwachsene gehen gemeinsam in den Disziplinen Trail, Horsemanship, Pleasure und Reining an den Start.

Gerichtet wird dieses Turnier von Evi Bös. Nennschluss ist der 7. April.

Weitere Infos unter www.ewu-rheinlandpfalz.de

Lehrgang mit Richter Jörg Bös auf dem Leuchtfeuerhof

Am Wochenende vom 14. auf den 15. April findet auf dem Leuchtfeuerhof ein Seminar zum Themenkomplex „Funktionelle Anatomie des Pferdes, Pferdebeurteilung, Sitz und Einwirkung des Reiters“ mit Richter Jörg Bös statt.

Hinterhand aktivieren, was kommt noch hinzu und vor allem – wie führt man dies alles herbei?

Zudem kommen Erwägungen inwieweit ein Pferd anatomisch in der Lage ist die jeweiligen Hilfen umzusetzen.

Der Kurs ist auf zwei Tage angelegt. Am ersten Tag wird Jörg Bös den theoretischen Hintergrund vermitteln um den Teilnehmern am zweiten Tag die Einwirkung ihrer Hilfen auf ihr Pferd im praktischen Teil zu veranschaulichen.

Als Seminarergebnis steht ein besserer Reitstil und ein geschulteres Auge für den Körperbau eines Pferdes im Hinblick auf seine Rittigkeit. Für mehr Erfolge in der Partnerschaft zwischen Mensch und Tier, nicht nur für Reiter mit Turnierambitionen.

Dabei werden oft verwendete Fachbegriffe erörtert, als Beispiel mag hier die „Versammlung“ dienen. Jeder Pferdefreund kennt dieses geflügelte Wort, doch kaum jemand weiß um die Komplexität dieser Umschreibung. Reicht es hierfür das Pferd vorwärts abwärts zu reiten, soll man zusätzlich die

Wer wäre besser geeignet diese Inhalte zu vermitteln als Richter Jörg Bös. Wir freuen uns darauf Sie als Gast bei uns auf dem Leuchtfeuerhof begrüßen zu dürfen...

www.leuchtfeuerhof.de

Ausschreibung zur EWU Südwest Trophy 2007

unterstützt von DAY'S COWBOY HEADQUARTERS

Die Trophy:

Die EWU Rheinland-Pfalz und die EWU Saarland richten 2007 folgende Trophy Serie aus:

LK 1 Trophy	1.500,- EUR
LK 2 Trophy	1.250,- EUR
LK 3 Trophy	1.000,- EUR
LK 4 Trophy	750,- EUR
Jugend Trophy	500,- EUR

Die Preise:

Für die Trophy-Serie werden Preisgelder von insgesamt 5.000,- EUR ausgeschrieben.

Die Preisgelder verteilen sich auf die einzelnen Klassen wie oben angegeben und werden an die fünf besten Reiter jeder Klasse nach dem Verteilerschlüssel 30% / 25% / 20% / 15% / 10% vergeben. Zusätzlich erhält jeder Trophy-Sieger ein Original Trophy-Buckle und alle Platzierten eine Urkunde.

Die Trophy-Turniere:

In die Trophy-Wertung fließen die folgenden Turniere ein:
11. - 13. Mai C-Turnier in Ormesheim
29. Juni - 1. Juli A/Q-Turnier in Heiligenwald
27. - 29. Juli A/Q-Turnier in Neuhofen
31. Aug. - 2. Sep. B-Turnier in Walldorf
14.-16. Sept. C-Turnier in Jugenheim ▶

Die Teilnahmeberechtigung:

Teilnahmeberechtigt sind alle EWU-Mitglieder. Die Trophy-Serie ist offen, d.h. auch Mitglieder anderer Landesverbände sind teilnahmeberechtigt. Für die Teilnahme an der Trophy reicht die Nennung für ein Trophy-Turnier aus, eine zusätzlich Anmeldung ist nicht erforderlich.

Die Wertung:

In die Wertung fließen alle Disziplinen (Reining, Pleasure, Trail, Horsemanship, Western Riding, Superhorse und Showmanship) der jeweiligen Leistungsklasse ein. Bei zusammengelegten Prüfungen mehrerer Leistungsklassen werden

die Punkte in der jeweiligen Leistungsklasse des Reiters gewertet. Nicht gewertet werden Qualifikationsprüfungen, Meisterschaftsprüfungen und sonstige Prüfungen. Die Trophy-Punkte werden analog zur Platzierung vergeben (Bsp. bei 6 Platzierungen erhält der Sieger 6 Punkte, der Zweite 5 Punkte, usw.). Für die Ermittlung der Ranglisten der jeweiligen Trophy wird die Summe sämtlicher in dieser Trophy erzielten Punkte einer Reiter/Pferd-Kombination herangezogen.

Die Jugend Trophy ist eine gemeinsame Trophy der Jugendlichen aller Leistungsklassen.

Es gibt weder ein Streichergebnis noch eine Mindeststartzahl. Sieger ist die Reiterin oder der Reiter, die/der nach Abschluss sämtlicher Trophy-Turniere die höchste Punktzahl erreicht hat. Bei Punktgleichheit erfolgt eine Mehrfachplatzierung.

Die weiteren Bestimmungen:

Wird einem Teilnehmer unsportliches Verhalten gegenüber seinem Pferd oder anderen Teilnehmern angelastet, kann er durch die Vorstände der Landesverbände aus der Trophy-Wertung gestrichen werden.

Einwendungen gegen die Bewertung sind spätestens innerhalb einer Woche nach Veröffentlichung der Endergebnisse im EWU Verbandsmagazin schriftlich an den Vorstand der EWU Rheinland-Pfalz zu richten.

Die Entscheidung über den Einwand erfolgt ausschließlich durch die Vorstände der EWU Rheinland-Pfalz und der EWU Saarland.

Danach kann nur noch das Schiedsgericht der EWU Deutschland angerufen werden, der normale Rechtsweg ist insofern ausgeschlossen.

Mitgliederversammlung 2007

23 Gäste, darunter 18 Stimmberechtigte, fanden sich am 10.03.07 zur jährlichen Mitgliederversammlung in Hochdorf-Assenheim ein. War der Besucherzulauf eher gering, so kann man doch auf eine sehr harmonische Veranstaltung zurück blicken.

Gegen 19.30 eröffnete der 1. Vorsitzende Volker Stubenazy den Abend. Er lieferte einen kurzen Bericht von der Bundes-EWU zu den Themen „neue Leistungsklassen 2006“ und das künftige Startverbot für 3-jährige Pferde.

Danach veröffentlichte er die aktuellen Daten unseres Landesverbandes:

Derzeit hat die EWU Rheinland-Pfalz 417 Mitglieder. Im vergangenen Jahr gab es 30 Austritte bzw. Landesverbandswechsel und 57 Neuzugänge. Rheinland-Pfalz ist somit deutschlandweit der 7. größte Landesverband.

Die Mitglieder teilen sich wie folgt auf die Leistungsklassen auf:

20 Erwachsene	LK 1 A
4 Jugendliche	LK 1 B
46 Erwachsene	LK 2 A
7 Jugendliche	LK 2 B
124 Erwachsene	LK 3 A
25 Jugendliche	LK 3 B
117 Erwachsene	LK 4 A
5 Jugendliche	LK 4 B
54 Erwachsene	LK 5 A
15 Jugendliche	LK 5 B

Im Anschluss folgte ein kurzer Rückblick auf die German Open 2006. Volker Stubenazy wies an dieser Stelle noch einmal auf das hervorragende Abschneiden der Rheinland-Pfälzischen Teilnehmer hin. Angefangen von Gold für die Mannschaft der Jugendlichen bis hin zu den Einzelmedaillen und Finalteilnahmen. Werden alle Entscheidungen berücksichtigt (EWU-Prüfungen, FN-Reining usw.) konnte sich unser kleiner Landesverband im Medaillenspiegel auf einem hervorragenden 2. Platz hinter Hessen einreihen!

2006 gab es im Rahmen der Südwest-Trophy insgesamt 5 Trophy-Turniere (+Vorbereitungsturnier), die der 1. Vorsitzende kurz Revue passieren lies.

Auch in Sachen Jugendarbeit ist 2006 einiges geschehen: Nach wie vor können Jugendliche sich für das Jugendförderprogramm registrieren, um einen Zuschuss für den Unterricht bei anerkannten Trainern zu erhalten.

Im April fand das Landesjugendcamp in Kandel statt. 20 Teilnehmer kamen hier ein Wochenende lang in den Genuss von hochkarätigem Reitunterricht bei Oliver Wehnes und Maik Bartmann. Natürlich waren die Rheinland-Pfälzer auch auf dem Bundesjugendcamp der EWU vertreten: Mit 8 Teilnehmern stellte unser Landesverband hier die größte Gruppe!

Rene Blickhan legte als amtierender Kassenwart anschließend die Jahresrechnung 2006 vor.

Bei 45.817 Euro Einnahmen und 48.063 Euro Ausgaben brachte das vergangene Jahr einen Verlust von 2246 Euro. Dieser ist in erster Linie durch das Turnier in Neuhofen zu begründen, das ja durch den Landesverband ausgerichtet wird. Dennoch ist der Vorstand sich einig, dass solch ein hochkarätiges Turnier unbedingt erhalten bleiben muss, um die Attraktivität des Turniersports zu erhalten und zu fördern. Für 2007 sind allerdings insgesamt wieder schwarze Zahlen vorgesehen.

Auf Antrag des Kassenprüfers Manfred Kröll wurde der Vorstand einstimmig entlastet. Neuwahlen standen in diesem Jahr nicht an.

Der Punkt „Ehrungen“ war als nächstes auf der Tagesordnung vorgesehen.

Neben den German Open Finalisten, EWU Champions, Landesmeister, Trophysieger, und Pferdemedailleengewinnern wurden die **Top 10 von Rheinland Pfalz** (nach erzielten Punkten) geehrt:

1 Wehnes, Oliver	LK 1 A	515,0
2 Henn, Ilonka	LK 2 A	327,5
3 Napp, Anette	LK 2 B	322,0
4 Trautwein, Heike	LK 2 A	296,5
5 Zörgiebel, Sonja	LK 2 A	232,0

6 Storck, Dunja	LK 1 A	145,5
7 Schnabel, Felix	LK 1 B	129,0
8 Shiang-Fei, Sin	LK 2 B	124,0
9 Schwarz, Christine	LK 2 A	117,0
10 Bartmann, Maik	LK 1 A	98,0

Ebenfalls geehrt wurden langjährige Mitglieder:

25 Jahre:

- Dr. Karl Mrodzinsky, Neustadt

20 Jahre:

- Caroline Seidel, Morsum
- Ralf Siedorf, Freisbach

15 Jahre:

- Sabine Jung, Riedstadt
 - Steffen Breug, Reichweiler
 - Michelle Baltzley, Kirrlach
 - Rainer Steidel Baltzley, Waghäusel
 - Frank Bourquin, Insheim
- #### 10 Jahre:
- Jaqueline Lauterbrunner, Gackebach
 - Karina Hirsch, Gackebach
 - Nadine Lauterbrunner, Rauenberg/ Rotenberg
 - Antje Heimermann, Hohenleimbach
 - Corrine Van den Broek, Gross-Gerau
 - Tobias Büttner, Mutterstadt
 - Dunja Storck, Hochdorf-Assenheim
 - Silke Lang, Bobenheim-Roxheim
 - Angela Kaiser-Mayer, Rüssingen
 - Jana Schmidt, Osthofen

Es folgte die Wahl der Delegierten für die Delegiertenversammlung.

lung des Bundesverbandes, die am nächsten Wochenende in Mannheim stattfindet. Rene Blickhan, Dunja Storck und Heike Trautwein wurden hierfür einstimmig gewählt. Ersatzdelegierte wurde Christine Schwarz.

Am Ende der Veranstaltung gab Volker Stubenazy noch einen kurzen Ausblick auf die kommende Saison: 2007 wird es nach dem aktuellen Stand erneut 5 Trophy Turniere

geben. Das Turnier in Dettenheim muss leider wegen Unstimmigkeiten im Vorstand abgesagt werden. Ebenfalls abgesagt werden musste das geplante Turnier in Schmelz. Für den vorgesehenen Termin sucht der Landesverband Saarland allerdings derzeit einen Ausweichort. Wie in den vergangenen Jahren wird sich der Landesverband auch in diesem Jahr aktiv am Markt in Mannheim beteiligen. Neben Reining und Rinderklassen

sind zum ersten Mal auch Trail, Horsemanship, Pleasure und Western Riding als Special Event der Kategorie A (für Reiter der LK 1) ausgeschrieben. Mit der Dresdner Bank ist es gelungen, für die Rinderdisziplinen einen hochkarätigen Sponsor zu finden! Ende März wird es eine Neuaufgabe des Jugendcamps geben. Als Trainer stehen einmal mehr Oliver Wehnes und Maik Bartmann zur Verfügung.

Die German Open hat 2007 einen neuen Austragungsort. Details hierzu sollen in Kürze veröffentlicht werden.

Anträge zur Mitglieder- oder Delegiertenversammlung des Bundesverbandes lagen nicht vor, so dass die Veranstaltung gegen 21.30 Uhr geschlossen wurde.

Heike Trautwein



1. Vorsitzende und Geschäftsstelle:
Elke Miemietz
Pontenweg 1, 46514 Schermbeck
Tel.: 0 28 53 / 95 61 44
Fax: 0 28 53 / 95 61 46
Mobil: 01 79 / 5 95 25 77
E.Miemietz@ewu-rheinland.de

2. Vorsitzende:
Claudia Thomys
Nordick 2, 46359 Heiden
Mobil: 01 72 / 9 24 12 43
C.Thomys@ewu-rheinland.de
www.claudias-westernriding-school.de

Pressewart:
Petra Retthofer
Hagelkreuzstr. 195, 47167 Duisburg
Tel.: 02 03 / 58 28 65
Mobil: 01 60 / 95 20 91 31
P.Retthofer@ewu-rheinland.de

Internet:
www.ewu-rheinland.de

Rheinland

Mobil: 01 72 / 2 67 10 21
E.Gorkow@ewu-rheinland.de

■ **Schriftführerin:**
Katja van Loon
Quirinusstr. 19, 47638 Straelen
Mobil: 01 77 / 41 26 803
K.van-Loon@ewu-rheinland.de

■ **Turnierwart:**
Jürgen Vogel
Düsterfurtweg 6, 46569 Hünxe
Mobil: 01 63 / 3 17 26 11
J.Vogel@ewu-rheinland.de

■ **Sportwartin:**
Carla Splittstößer
Zum Busch 1, 40882 Ratingen
Tel.: 0 21 04 / 5 24 49
Mobil: 01 72 / 2 63 34 70
C.Splittstoesser@ewu-rheinland.de

■ **Jugendwartin:**
Anna-Maria Herrmann
August-Bebel-Straße 102
50259 Pulheim
Tel.: 0 22 34 / 8 17 23
Mobil: 01 60 / 95 31 87 85
A-M.Herrmann@ewu-rheinland.de

■ **Freizeit- und Breitensportbeauftragte:**
Petra Behr
Am Potekamp 22
40885 Ratingen
Tel.: 0 21 02 / 70 32 79
Mobil: 01 72 / 2 00 47 08
P.Behr@ewu-rheinland.de

■ **Ausbildungsbeauftragte:**
Ingrid Bongart
Im Bonnefeld 2, 47259 Duisburg
Tel.: 02 03 / 78 17 73
Mobil: 01 72 / 2 01 87 10
I.Bongart@ewu-rheinland.de

■ **Teamchefin Kader:**
Anja Bongard
Hauptstraße 56
56651 Brenk
Tel.: 0 26 55 / 96 01 21
Fax: 0 26 55 / 96 25 01
Mobil: 01 72 / 6 54 19 68
A.Bongard@ewu-rheinland.de
www.HeinzSpringstein.de

■ **Ansprechpartner für Menschen mit Behinderung im Westernreitsport**
Hildegard Kramer
Auf der Gummershardt 22
51647 Gummersbach-Hülsenbusch
Tel.: 0 22 61 / 54 90 40
Mobil: 01 70 / 6 83 06 83
H.Kramer@ewu-rheinland.de

■ **Ansprechpartner für den Bereich „Sponsoring“**
Biggi Küpper
Erkensruhr 61
52152 Simmerath
Tel.: 0 24 85 / 9 12 16 88
Fax: 0 24 85 / 9 12 16 89
B.Kuepper@ewu-rheinland.de

Entry

Aller Anfang ist schwer, aber das wisst ihr liebe Rheinländer bestimmt aus eigener Erfahrung! Und so fiel es mir sehr schwer, für diese Ausgabe ein entsprechendes „Entry“ zu finden... dabei ist es doch eigentlich ganz einfach...

... die Turniersaison 2007 beginnt in diesem Monat mit dem C-Trophy-Turnier am 28. und 29. April in Overath. Und dafür wünschen wir unseren Mitgliedern und Nichtmitgliedern, die teilnehmen werden, einen tollen Start und viel Erfolg für die gesamte Saison.

Unter den Infos aus dem Vorstand könnt ihr euch über die Trophy-Bestimmungen für diese Saison informieren.

In diesem Sinne weiterhin viel Spaß mit eurem Partner Pferd und den vielen Aktivitäten der EWU-Rheinland e. V.

Petra Retthofer
Pressesprecherin

■ **3. Vorsitzende:**
Petra Roth-Leckebusch
Geringhauser Mühle
51588 Nümbrecht
Tel.: 0 22 93 / 13 35
Fax: 0 22 93 / 39 60
P.Roth-Leckebusch@ewu-rheinland.de
www.leckebusch.com

■ **Beiratssprecher:**
Dirk Steilen
Große Höhle 51, 53881 Euskirchen
Tel.: 02 28 / 21 77 80 (tagsüber)
Mobil: 01 77 / 54 91 399 (abends)
D.Steilen@ewu-rheinland.de

■ **Kassenwartin:**
Ellen Gorkow
Hünefeldstr. 79, 46242 Bottrop
Tel.: 0 20 41 / 97 96 21

INFOS aus dem VORSTAND

Trophy-Bestimmung für 2007

Vorwort
Hallo Freunde des Turniersports, im vergangenen Jahr habt ihr eine grundlegende Änderung im Turniersport durch die Einführung der neuen Leistungsklassen erfahren. Ihr habt dies sehr gut angenommen und mittlerweile auch gut verinnerlicht. Diese Neuerung war für uns der Anlass einmal die Trophy

in Rheinland zu überdenken. Resultierend daraus möchten wir mit euch nun einen „Neuen Weg“ einschlagen. Dieser „Neue Weg“ ist in einem Satz zu beschreiben: **Die Trophy wird in 3 Teile aufgesplittet!**

Nachfolgend näheres zu den 3 Teilen:

Der erste Teil beinhaltet die Wertung nach Disziplinen, so wie in den vergangenen Jahren. ▶

Allerdings nur noch der „Beste“, also der 1. Platz in der jeweiligen Disziplin, getrennt nach Leistungsklassen (LK 1-LK 5), wird geehrt.

Hier wird auch weiterhin das bekannte Punktesystem angewandt.

Der zweite Teil ist als eine Art Allaroundwertung zu sehen. Hier werden die 3 Besten (1.-3. Platz) der einzelnen Leistungsklassen geehrt. Gegenüber der bisherigen Wertung gibt es hier nun ein

neues Punktesystem. Dieses System ermöglicht es einem „Spezialisten“ (z. B. Reining-Reiter) bei ständigen vorderen Plätzen, genauso gut in die Wertung zu kommen, wie ein „Allrounder“, der Pleasure, Trail, Horsemanship etc. startet und hier mittlere Plätze belegt. Durch die feste Punktevergabe ist hier eine gewisse Art von Chancengleichheit.

Neues Punktesystem beginnend mit 10 bis runter auf 1, stets gleich-

bleibend, unabhängig von der Starterzahl.

Der dritte Teil ist eine Wertung für die Jungpferde im Rheinland. Ausschließlich bezogen auf die Starts in den Jungpferdeprüfungen. Geehrt wird das beste Pferd. Die Punktwertung ist hier ebenfalls auf das 10er-System ausgelegt.

So, dies war eine kurze Erläuterung unseres „Neuen Weges“.

Der Vorstand und ich im speziellen denken mit dieser Neuerung die Trophy attraktiv gestaltet zu haben.

Ich wünsche euch nun viel Spaß und Erfolg mit euren Partnern Pferd in der neuen Saison.

Mit reiterlichen Grüßen

Jürgen Vogel
Turnierwart, EWU-Rheinland

Trophy-Bestimmung der EWU Rheinland e.V. für das Jahr 2007

Die Trophy wird dreigeteilt!

1. Disziplinenwertung
2. Leistungsklassenwertung
3. Bestes Pferd in den Jungpferdeprüfungen / Disziplin im Rheinland

Nachfolgend der komplette Trophy-Modus der EWU Rheinland e.V. für das Jahr 2007:

Zu 1. Disziplinenwertung

Für die Wertungen zählen die C-Turniere, die Landesmeisterschaft (B-Turnier), A-Turniere und A/Q-Turniere, sofern sie den Zusatz „Trophy-Turnier“ oder „mit Trophywertung“ tragen.

Wichtig ist, dass bei Zusammenlegungen von Disziplinen die ermittelten Trophy-Punkte immer entsprechend der Status-Klasse des Reiters genannt werden. Die besten gelangen in die Trophy-Jahreswertung.

„Um in der Trophy gewertet zu werden, muss eine Disziplin auf mindestens 3 Trophy-Turnieren des jeweiligen Jahres entsprechend den Regeln des EWU Regelbuchs durchgeführt worden sein. Reiter der LK 1 müssen mind. 1 C-Turnier mit einer Platzierung bestritten haben. Geehrt werden bei der Rheinland-Trophy-Disziplinenwertung ausschließlich Mitglieder der EWU Rheinland e.V.“

Es werden Punkte entsprechend der All-Around-Champion-Wertung (A.12. §1103 EWU Regelbuch) vergeben.

Diese werden je nach Turnierkategorie mit folgenden Faktoren multipliziert:

C-Turnier:	Faktor 1
B-Turnier:	Faktor 1,5
A-Turnier:	Faktor 2

Gewertet werden in der LK 5 (A + B), LK 4 (A + B), LK 3 (A + B) und LK 2 (A + B) die Reiter/Pferd-Kombinationen je Disziplin und Klasse (gilt auch für Q- und M-Klassen).

In der LK 1 wird nur der/die Reiter/in gewertet. Startet er/sie in der LK 1 mit mehreren Pferden, wird je Disziplin und Turnier jeweils nur der beste Ritt gewertet. Dies gilt sinngemäß für die Disziplinen, die in Junior- und Senioreklassen getrennt werden.

Alle Turniere, in denen Punkte erzielt wurden, werden gewertet.

In der Disziplinenwertung wird der Erste Platz geehrt!

Kommt es bei der Ermittlung des Trophy-Siegers zu einem Punktgleichstand, gewinnt die Reiter/Pferd-Kombination (LK 1 der Reiter), die in weniger Prüfungen Punktgewinne erzielen konnte.

Ist danach immer noch ein Gleichstand vorhanden, gewinnt die Reiter/Pferd-Kombination (LK 1 der Reiter), die die größte Anzahl teilnehmender Pferde besiegt hat.

Führt auch dies nicht zur Auflösung des Gleichstands, wird die Platzierung mehrfach vergeben.

Zu 2. Leistungsklassenwertung

Für die Wertungen zählen die C-Turniere, die Landesmeisterschaft (B-Turnier), A-Turniere und A/Q-Turniere, sofern sie den Zusatz „Trophy-Turnier“ oder „mit Trophywertung“ tragen.

Wichtig ist, dass bei Zusammenlegungen von Disziplinen die ermittelten Trophy-Punkte immer entsprechend der Status-Klasse des Reiters genannt werden. Die besten gelangen in die Trophy-Jahreswertung.

„Um in der Trophy gewertet zu werden, muss der Reiter mindestens 3 Turniere bestritten haben, davon mindestens 1 C-Trophy-Turnier. Geehrt werden bei der Rheinland-Trophy-Leistungsklassenwertung ausschließlich Mitglieder der EWU Rheinland e.V.“

Die Punktwertung erfolgt nach der Platzierung in der Siegerehrung unabhängig von den Starterzahlen.

Das heißt:

10 Punkte für den 1. Platz
9 Punkte für den 2. Platz
8 Punkte für den 3. Platz
7 Punkte für den 4. Platz
6 Punkte für den 5. Platz
5 Punkte für den 6. Platz
4 Punkte für den 7. Platz
3 Punkte für den 8. Platz
2 Punkte für den 9. Platz
1 Punkt für den 10. Platz
jeder weitere Platz erhält ebenfalls 1 Punkt.

Gewertet werden in der LK 5 (A + B), LK 4 (A + B), LK 3 (A + B) und LK 2 (A + B) die Reiter/Pferd-Kombinationen je Disziplin und Klasse (gilt auch für Q- und M-Klassen).

In der LK 1 wird nur der/die Reiter/in gewertet. Startet er/sie in der LK 1 mit mehreren Pferden, wird je Disziplin und Turnier jeweils nur der beste Ritt gewertet.

Dies gilt sinngemäß für die Disziplinen, die in Junior- und Senioreklassen getrennt werden.

Alle Turniere, in denen Punkte erzielt wurden, werden gewertet.

Die ersten drei Ränge sprich Platzierungen werden in der Jahreswertung geehrt!

Kommt es bei der Ermittlung des Trophy-Siegers zu einem Punktgleichstand, gewinnt die Reiter/Pferd-Kombination (LK 1 der Reiter), die in weniger Prüfungen Punktgewinne erzielen konnte.

Ist danach immer noch ein Gleichstand vorhanden, gewinnt die Reiter/Pferd-Kombination (LK 1 der Reiter), die die größte Anzahl teilnehmender Pferde besiegt hat.

Führt auch dies nicht zur Auflösung des Gleichstands, wird die Platzierung mehrfach vergeben

Zu 3. Jungpferdeprüfungswertung

Für die Wertung zählen die Landesmeisterschaft (B-Turnier), A-Turniere und A/Q-Turniere, sofern sie den Zusatz „Trophy-Turnier“ oder „mit Trophywertung“ tragen.

Gewertet wird das Pferd, unabhängig vom Reiter und dessen Klassenstatus. Die Wertung erfolgt nach Disziplinen getrennt.

Geehrt werden bei der Rheinland-Trophy-Jungpferdeprüfungswertung ausschließlich Pferde im Besitz von Mitgliedern der EWU-Rheinland e. V.

Die Punktwertung erfolgt nach der Platzierung in der Siegerehrung unabhängig von den Starterzahlen.

Das heißt:

10 Punkte für den 1. Platz
 9 Punkte für den 2. Platz
 8 Punkte für den 3. Platz
 7 Punkte für den 4. Platz
 6 Punkte für den 5. Platz
 5 Punkte für den 6. Platz
 4 Punkte für den 7. Platz
 3 Punkte für den 8. Platz
 2 Punkte für den 9. Platz
 1 Punkt für den 10. Platz
 jeder weitere Platz erhält ebenfalls 1 Punkt.

Es wird das Pferd mit den meisten Punkten geehrt!

Kommt es bei der Ermittlung des Trophy-Siegers zu einem Punkt Gleichstand, gewinnt das Pferd, dass in weniger Prüfungen Punktgewinne erzielen konnte.

Ist danach immer noch ein Gleichstand vorhanden, gewinnt das Pferd, dass die größere Anzahl teilnehmender Pferde besiegt hat.

Führt auch dies nicht zur Auflösung des Gleichstands, wird die Platzierung mehrfach vergeben.

Verteilungsschlüssel der Trophy-Zusatz-Startgebühr (1,50 Euro) Bezogen auf den Gesamtpf:

60 % fließen in die Disziplinenwertung,
 30 % in die Leistungsklassenwertung und
 10 % in die Jungpferdeprüfungswertung.

In der Disziplinenwertung wird die Summe zu gleichen Teilen auf alle 1. Plätze verteilt (Summe/51).

In der Leistungsklassenwertung ist die Aufteilung der Summe auf 10 Leistungsklassen (Summe/10) und dann bekommt der 1. Platz 60 %, der 2. Platz 30 % und der 3. Platz 10 %.

In der Jungpferdeprüfungswertung wird die Summe zu gleichen Teilen auf die 1. Plätze verteilt (Summe/3).

Trophy- Disziplinen

B.72	LK 1 A	WPL
B.73	LK 1 A	WHS
B.74	LK 1 A	TH
B.75	LK 1 A	SSH *
B.76	LK 1 A	WR
B.77	LK 1 A	SUHO
B.78	LK 1 A	RN
B.72	LK 1 B	WPL
B.73	LK 1 B	WHS
B.74	LK 1 B	TH
B.75	LK 1 B	SSH
B.76	LK 1 B	WR
B.77	LK 1 B	SUHO
B.78	LK 1 B	RN
B.72	LK 2 A	WPL
B.73	LK 2 A	WHS
B.74	LK 2 A	TH
B.75	LK 2 A	SSH *
B.76	LK 2 A	WR
B.77	LK 2 A	SUHO
B.78	LK 2 A	RN
B.72	LK 2 B	WPL
B.73	LK 2 B	WHS
B.74	LK 2 B	TH
B.75	LK 2 B	SSH
B.76	LK 2 B	WR
B.77	LK 2 B	SUHO
B.78	LK 2 B	RN
B.72	LK 3 A	WPL
B.73	LK 3 A	WHS
B.74	LK 3 A	TH
B.75	LK 3 A	SSH *
B.76	LK 3 A	WR
B.78	LK 3 A	RN
B.72	LK 3 B	WPL
B.73	LK 3 B	WHS
B.74	LK 3 B	TH
B.75	LK 3 B	SSH
B.78	LK 3 B	RN
B.72	LK 4 A	WPL
B.73	LK 4 A	WHS
B.74	LK 4 A	TH
B.78	LK 4 A	RN
B.72	LK 4 B	WPL
B.73	LK 4 B	WHS
B.74	LK 4 B	TH
B.78	LK 4 B	RN
B.72	LK 5 A	WPL
B.73	LK 5 A	WHS
B.74	LK 5 A	TH
B.72	LK 5 B	WPL
B.73	LK 5 B	WHS
B.74	LK 5 B	TH

B.79	JUPF	RN
B.79	JUPF	TH
B.79	JUPF	BS

* Diese Disziplin wird gemeinsam gewertet
 Weitere Prüfungen (z.B. Führzügelklasse, Barrel-Race, Walk-Trot etc.) gemäß dem Regelbuch der EWU können ausgeschrieben werden, zählen jedoch nicht zu den Trophy-Disziplinen.

Legende

LK	= Leistungsklasse
LK 1 A	= Leistungsklasse 1 über 18 Jahre (Erwachsene)
LK 1 B	= Leistungsklasse 1 unter 18 Jahre (Jugendliche)
LK 2 A	= Leistungsklasse 2 über 18 Jahre (Erwachsene)
LK 2 B	= Leistungsklasse 2 unter 18 Jahre (Jugendliche)
LK 3 A	= Leistungsklasse 3 über 18 Jahre (Erwachsene)
LK 3 B	= Leistungsklasse 3 unter 18 Jahre (Jugendliche)
LK 4 A	= Leistungsklasse 4 über 18 Jahre (Erwachsene)
LK 4 B	= Leistungsklasse 4 unter 18 Jahre (Jugendliche)
LK 5 A	= Leistungsklasse 5 über 18 Jahre (Erwachsene)
LK 5 B	= Leistungsklasse 5 unter 18 Jahre (Jugendliche)

Turnier-Disziplinen

WPL	Western Pleasure
RN	Reining
WHS	Western Horsemanship
TH	(Trail-Horse) Trail
SSH	Showmanship At Halter
WR	Western Riding
SUHO	Superhorse
JUPF	Jungpferde

„WICHTIGES“ von und für die JUGEND

Vom 10.04. bis 15.04.2007 findet ein Ostercamp für Kid's mit eigenem oder Schulpferd statt.
Informationen erhaltet ihr bei: Monika Barb, Tel. 02462/906400 oder 0175/3356992

26.06. - 01.07.2007
 Jugendcamp in Mechernich.
Ansprechpartner hierfür ist: Andrea Mael, Tel.: 0171/474843 oder Anna Maria Herrmann, Tel.: 0160/95318785.

TERMINE aus dem VORSTAND

Termin für die nächste Vorstandssitzung:
Dienstag, den 24. April 2007 um 20.00 Uhr
 in der Landesreit- und Fahrschule in Langenfeld, Weissenstein 52.

Die Einladung und Wegbeschreibung findet ihr im Internet unter www.ewu-rheinland.de.

Alle Vorstandssitzungen sind öffentlich und Gäste immer herzlich willkommen.

Regionen und eure Ansprechpartner

Region: Bergisches und Oberbergisches Land
 Regionensprecher: Andrea Brückner, Tel.: 0173/2754647

Region: Bonn/Sieg
 Regionensprecher: Dirk Steilen, Tel.: 0177/5491399

Region: Düsseldorf
 Regionensprecher: Ingrid Bongart, Tel.: 0172/2018710

Region: Eifel
 Regionensprecher: Anna-Maria Herrmann, Tel.: 0160/95318785

Region: Euregio
 Regionensprecher: Biggi Küpper, Tel.: 02485/9121688

Region: Köln
 Regionensprecher: Nicole Klose, Tel.: 0170/3168647

Region: Niederrhein
 Regionensprecher: Katja van Loon, Tel.: 0177/4126803

Region: Nordrhein/Ruhrgebiet
 Regionensprecher: Ellen Gorkow, Tel.: 0172/2671021

Region: Westerwald
 Regionensprecher: Karen Borchert, Tel.: 02684/979282

Für alle Berichte und Daten: petrarethtofer@aol.com

Treffpunkte und eure Ansprechpartner Alle wichtigen Informationen können bei den Treffpunktleitern erfragt werden. Aktivitäten und Kurse könnt ihr aus der Kursliste ansehen und unter Aktivitäten im Rheinland.

Bergisches Land

EWU-Treffpunkt Burscheid

Info: Andrea Brückner
Tel.: 0173/2754647

EWU-Treffpunkt Oberberg / Nümbrecht

Info: Petra Roth-Leckebusch
Tel.: 02293/1335, Fax: 02293/3960

EWU-Treffpunkt Wermelskirchen

Info: Nina Hillebrand
Tel.: 0172/5718805

Bonn/Sieg

EWU-Treffpunkt Hennef / Bröl

Info: Rosita Schmidt
Tel.: 02247/900548
Fax: 02247/900547 oder
Mobil: 0177/6050564

EWU-Treffpunkt Euskirchen-Schweinheim / Johanneshof

Info: Dirk Steilen
Tel.: 0228/217780 (tagsüber) oder
Mobil: 0177/5491399 (abends)

Düsseldorf

EWU-Treffpunkt Düsseldorf

Info: Petra Behr
Tel.: 02102/703279 oder
Mobil: 0172/2004708

EWU Treffpunkt Düsseldorf-Witlaer

Info: Ingrid Bongart
Tel.: 0203/781773

Mobil: 0172/2018710 und
Anna von Holtum
Mobil: 0171/1166570

EWU-Treffpunkt Ratingen-Hösel

Info: Andreas Barrenberg
Mobil: 0172/2112359 und
Detlef Müllers
Mobil: 0172/2686860

Eifel

EWU-Treffpunkt Mechernich

Info: Anna-Maria Herrmann
Tel.: 0160/95318785 und
Andrea Mauel
Tel.: 0171/4748439

Euregio

EWU-Treffpunkt Baesweiler

Info: Ribana Schneider
Tel.: 02401/6372 oder
Mobil: 0177/6745798

EWU-Treffpunkt Aachen

Info: Biggi Küpper – Trainer C
Saddleshop-Aachen
Tel.: 02485/9121688 und
Frauke Marquardt – Trainer C,
Tel.: 02471/8192

NEU – NEU – NEU – NEU – NEU

EWU-Treffpunkt Linnich

Wiederbelebung bzw. Neubeginn des EWU-Treffpunktes im Reiterstübchen des Malefinkbachhofes durch Monica Barb. Der Treffpunkt findet ab dem 16.03.2007 wieder jeden 3. Freitag eines Monats ab 20.00 Uhr statt.

Monica freut sich auf alte und neue Gesichter, neue Tehmen und gemeinsame Aktivitäten.

Info: Monica Barb,
Tel.: 02462/906400 oder
Mobil: 0175/3356992

Köln

EWU-Treffpunkt Kerpen-Sindorf

Info: Maria Pistol
Tel.: 02426/4977, Fax: 02426/6472

EWU-Treffpunkt Bergheim-Glessen

Info: Nicole Klose
Tel.: 0170/3168647

EWU-Treffpunkt Nörvenich

Info: Christiane Mühle
Tel.: 02426/5959
Fax: 02426/9599900

Niederrhein

EWU-Treffpunkt Issum-Oernten

Info: Katja van Loon
Tel.: 0177/4126803 und
Cornelia Kalwa
Tel.: 0172/9272546

EWU-Treffpunkt Kevelaer

Info: Sonja Schiele-Wehr
Tel.: 02832/6092 oder
Mobil: 0177/5820924

ACHTUNG – Hinweis:

EWU-Treffpunkt Geldern-Pont Aufgrund des Umzuges von Stefan Stuke wurde dieser Treffpunkt aufgelöst. Leider konnte kein Nachfol-

ger gefunden werden. Wir bedanken uns bei Stefan Stuke für seine geleistete Arbeit.

ACHTUNG – Hinweis:

EWU-Treffpunkt Mönchengladbach Dieser Treffpunkt wurde aufgrund des Umzuges von Monica Barb aufgelöst. Vielen Dank an Monica Barb für die bisherige gute Arbeit.

Nordrhein/Ruhrgebiet

EWU-Treffpunkt Dinslaken

Info: Ellen Gorkow
Tel.: 0172/2671021

EWU-Treffpunkt Damm

Info: Bianca Yesim – Trainer C
Tel.: 02853/912013
Mobil: 0162/4352279

EWU Treffpunkt Heiden

Info: Petra Retthofer
Mobil: 0160/95209131

EWU-Treffpunkt in Werden

Info: Peter Döhring
Tel.: 0201/493401

Westerwald

EWU-Treffpunkt Hümmerich

Info: Julia Kalscheid
Mobil: 0160/90544482

EWU Treffpunkt Holzbachtal

Info: Thomas und Karen Borchert
Tel.: 02684/979282
Fax: 02684/979174

Aktivitäten im RHEINLAND:

Region Nordrhein/Ruhrgebiet

Treffpunkt Dinslaken:

22.04.2007

GHP mit anschließendem Grillen in Issum

06.05.2007

Trainingstag zur Turniervorbereitung

mit Sylvia Jäckle in Wülfrath

1. Gruppe Reining,

2. Gruppe Horsemanship/Pleasure

Vormittags Training, nachmittags Reiten unter Turnierbedingungen mit anschließender Bewertung der Ritte.

Infos: Ellen Gorkow, Tel.: 0172/2671021

Cutting Training

Es ist uns gelungen Enja Libor für ein regelmäßiges Cutting Training unter ihrer Anleitung zu gewinnen.

Es findet zu den nachfolgenden Terminen auf ihrer Anlage in Lüdinghausen-Seppenrade statt. Es stehen für das Training Zwerg-Zebus zur Verfügung. Bei gutem Wetter arbeiten wir draußen mit den Zebus. Bei ungünstigen Witterungsverhältnissen in der Halle an der Maschine.

Termine: 21.04. (SA) und 13.05. (SO)

jeweils von 14.00 bis ca. 17.00 Uhr

Kosten: Euro 50,- pro Person

Information und Anmeldung bei Enja Libor 0172/4008995 oder unter www.enjalibor.de.

Treffpunkt Heiden

14.-15.04.2007

Basis für jung(e)Pferde und Horsemanshipkurs

mit Oliver Salzmann

19.-22.04.2007

Grundkurs Bodenarbeit

mit Heinz Springstein in der Eifel

01.05.2007

Treffen zum Grillen aller „Wodaner“

26.-29.05.2007

Wanderritt bis Dinslaken

Weitere Informationen bei:

Claudia Thomys, Tel. 0172/9241243

Region Euregio

■ Angebote der Townsendranch, Trainings- und Ausbildungsstall

Biggi Küpper, Erkensruhr 61, 52152 Simmerath
Tel.: 02485/9121688, info@townsendranch.de

Termine Urlaub und Erholung

- 06.04. - 10.04.07** 5 Tage
„Oster Trail“ (399,- Euro)
13.04. - 15.04.07 3 Tage
„Tour durch's ehem. Sperrgebiet“ (240,- Euro)
20.04. - 22.04.07 3 Tage
„Narzissenwiesen“ (240,- Euro)
04.05. - 06.05.07 3 Tage
„Townsendranch goes Spring“ (240,- Euro)
11.05. - 13.05.07 3 Tage
„2-Seen-Trail“ (240,- Euro)

Leistungen:

Tagestouren: Leihpferd oder Teilnahme mit eigenem Pferd + Heu nach dem Ritt. Kaffee/ Kuchen

Mehrtägige Touren: Leihpferd oder Unterbringung (Weide/Paddock) eigenes Pferd inkl. Futter. Übernachtung/Frühstück (Pension/Gasthaus), Mittag- oder Abendessen in einem Restaurant

à la carte an allen Tagen, geführte Reittouren an allen Tagen zwischen 2 und 6 Stunden. Getränke muss jeder Teilnehmer selbst zahlen. Hunde bitte bei Anmeldung angeben. Bei weniger als 3 Teilnehmern wird der Trail verschoben.

Region Eifel

■ Treffpunkt Mechernich

- 01.04.2007** Trailkurs unter Turnierbedingungen mit Andrea Mael
13.04.2007 Treffpunkt zum Thema Pferdesprache
15.04.2007 Horsemanshipkurs unter Turnierbedingungen mit Andrea Mael
11.05.2007 Treffpunkt zum Thema Kochen mit Wildkräutern

Infos: Andrea Mael, Tel.: 071/4748439 oder Anna Maria Herrmann, Tel.: 0160/95318785

Region Bonn / Sieg

■ Treffpunkt Euskirchen-Schweinheim

Am **04., 11. 18. und 25.04.2007** findet wieder das gewohnte Treffpunkttraining statt.

Am **09.04.2007** findet ein Rindertraining statt. Für alle die gerne Rinder „schubsen“ sollen hier die ersten Schritte am Rind trainiert werden. Kosten 35,00 Euro für EWU-Mitglieder, für alle anderen Teilnehmer 40,00 Euro.

Infos: Dirk Steilen, Tel.: 0228/217780 (tagsüber) oder 0177/5491399 (abends)

Region Köln

■ Treffpunkt Nörvenich

15.04.2007
Hofturnier (dazu findet eine Filmvorführung am 27.04.2007 statt)

Infos: Christiane Mühe, Tel.: 02426/5959

Region Westerwald

■ Treffpunkt Holzbachtal

15.04.2007 Kombikurs
Gruppe 1 Dominanz und Bodenarbeit
Gruppe 2 Westerreiten mit Thomas Borchert
12.05.2007 Trailkurs mit Thomas Borchert

Infos: Karen Borchert, Tel.: 02684/979282

Alle weiteren Termine bzgl. Urlaub und Erholung, Kursen und APO-Ausbildungskursen findet ihr in den Kurslisten des Westernreiters bzw. unter www.ewu-rheinland.de.

Was kann ich tun?

Was kann ich tun, um mein Pferd besser auf das Training vorzubereiten; was kann ich tun, um mein Pferd nach langer Krankheit wieder fit zu machen; was kann ich meinem Pferd vor und nach dem Reiten Gutes tun, ohne ihm ein Leckerchen zu geben oder was kann ich sinnvolles mit meinem Pferd tun, wenn es mal draußen regnet und ich habe keine Halle?
Und was?

Diese Frage hat uns der Physiotherapeut Ludwig Schnitzler aus Issum beantwortet. Natürlich ging es um Muskeln erwärmen und stretchen. Dafür war ein wenig Hintergrundwissen gefragt und so trafen wir uns erst mal im Seminarraum.

In der Halle der Reitschule „Claudia's Westernriding School“ übten wir dann am lebenden Objekt. Zuerst war Dragon, Claudias Turnierpferd, dran und jeder der sechs Teilnehmer durfte mal probieren. Dragon war nach soviel Stretching völlig relaxed.

Aber dann ging es an die eigenen Pferde. Plötzlich zogen die „Reiter“ ihre Jacken aus. Es war wohl etwas anstrengend die Pferde in eine gelöste Stimmung zu versetzen.

Das spätere Vorführen der Pferde hat deutlich gezeigt, wie nur 10 Minuten Gymnastik vor dem Reiten dem Pferd beim Untertreten helfen.

Nun sind wir noch etwas früher vor dem Reitunterricht da und gymnastizieren die Pferde nach Anleitung von Lou.

Das reicht uns aber nicht aus. Wir haben schon mit ihm gesprochen, um mal einen Reitkurs mit ihm zu gestalten.

Natürlich unter dem Thema, wie gymnastiziere ich mein Pferd unter physiotherapeutischen Gesichtspunkten.

Sobald der Termin fest steht, wird er veröffentlicht unter:
www.claudias-westernriding-school.de

Frank Rückborn

Kurs mit Oliver Bahn auf Landgut Steeg

Am Wochenende 17.-18.02.2007 fand wieder ein Highlight auf der Anlage von Christiane und Oliver Greven in Issum statt: ein Allroundkurs mit Oliver Bahn.

Oliver Bahn (Vaterstetten) trainiert und gibt Unterricht in den Disziplinen Trail, Pleasure, Horsemanship, Hunter und Reining. Als Reiter kann er auf eine große Anzahl von Erfolgen zurückblicken: mehrfacher Bayerischer Meister, Deutscher Meister Reining, Trail und Hunter, Europameister Trail, Hunter sowie Halter.



Darüber hinaus ist er seit zwei Jahren DQHA-Jugendtrainer der Regionalgruppe Bayern. Unter seinen Schülern befinden sich ebenfalls mehrfache Deutsche Meister und auch Europameister. In Issum begeisterte er die Teilnehmer und Zuschauer durch nachvollziehbare Lösungen auf die allgemeinen und ganz persönlichen Probleme jeder einzelnen Pferd-Reiter-Kombination.

Fragen wurden umgehend beantwortet und sofort an anschaulichen Beispielen erläutert.

Kurz gesagt: ein lehrreiches Wochenende mit rundum zufriedenen Teilnehmern!

Wir freuen uns, Oliver Bahn zu Ostern erneut auf Landgut Steeg begrüßen zu dürfen.

Infos/Anmeldungen für den Kurs vom 06.-08.04.2007 bei:
Christiane Greven,
Tel. 0173/8918339,
www.landgut-steeg.de

Annette Hilger

Trainingsturnier auf Landgut Steeg in Issum

Am 24.02.2007 fand als 1. Turnier des neuen Jahres auf Landgut Steeg ein Trainingsturnier statt. Aufgrund der großen Resonanz konnten leider viele Anmeldungen nicht mehr berücksichtigt werden. In sieben verschiedenen Klassen begeisterten 130 Pferd-Reiterkombinationen. Die größte Gruppe bildete hier die Klasse Greener mit 30 Teilnehmern, welche mit zum Teil



tollen Leistungen fast alle die ihnen gestellten Aufgaben meisterten. Der Sieg in dieser Gruppe ging an Andreas Mamerow mit seinem Hengst Nics Peppy Train.

Die weiteren Sieger:

Youth: Hanna Schlepütz auf BB Satisfaction

Beginners: Andrea Erdt auf Nics Supertrain

Only Ladies: Melanie Blosschies auf BB Pepper Surprice

Non Pro: Melanie Blosschies auf BB Pepper Surprice

Open:
Enja Libor auf Arc Calbar Gal
Angelique Schiffer auf
Sujows Show Girl

Jackpot Open: Markus Zweverink auf Red Peppy Sangiro



Der großzügige Außenreitplatz bot genügend Platz zum Abreiten. Pünktlich zum Turnier wurde auch die 2. Reithalle fertig gestellt, so dass wetterunabhängig abgeritten werden konnte.

Durch das sehr gut organisierte Helferteam fand ein reibungsloser und zeitplanmäßiger Ablauf statt. Die Gäste wurden im Reiterstübchen mit Brötchen, Kuchen und warmem Essen bestens versorgt.

Wir bedanken uns vor allem bei dem Richter Thomas Grefenhaus, der sich am Vorabend die Zeit genommen hat, ausführliche Tipps zum Prüfungsablauf zu geben. Dieser Vortrag fand reges Interesse bei den Turniereinsteigern und es gab etliche „Aha-Momente“!

Weiter gilt der Dank Ringsteward Dirk Maier sowie Bit Judge Ludwig Schnitzler. Ein großes Dankeschön auch an die Sponsoren!

Wir hoffen, alle beim nächsten Mal wieder begrüßen zu können.

Euer Tom Dols

Informationen und weitere Termine und Veranstaltungen:
www.landgut-steeg.de

Warum, wieso, weshalb?

Genau diese Fragen konnte Jörg Bös bei dem Kurs „funktionale Anatomie“ den 15 Kursteilnehmern beantworten. Die Zusammenhänge des Stellens und Biegens über Muskeln und Skelett wurden sehr anschaulich dargelegt. Nach der Theorie im Seminarraum von Claudia's Westernriding School in Heiden, waren alle sehr gespannt auf die Pferdebeurteilung in der Halle. Wenn nach diesem Kurs noch mal jemand ein Pferd kauft, wird er oder sie sicher ganz anders hinschauen. Aber Vorsicht, das perfekte Pferd gibt es eh nicht. Von Wanderreitpferd über Turnierpferd bis zum Jungpferd war alles vertreten. Ein Pferd in Innenstellung reiten, sollte kein Problem sein. Aber weit gefehlt. Jörg ist so lange dran geblieben, bis der klei-

ne Vierbeiner seinen Hals hat fallen und über den Rücken die Bewegung bis in die Hinterhand hat durchgehen lassen. Für viele Teilnehmer war dies eine ganz neue Erfahrung und ein Aha-Erlebnis. Natürlich können wir das nicht auf uns sitzen lassen. Es wird jetzt übers Jahr geübt und im Dezember gibt es eine Fortsetzung mit Jörg Bös in Heiden. Diesmal ohne Theorie, dafür wird geritten bis zum Abwinken.

Bedanken möchte ich mich noch mal ganz herzlich bei Ludwig Schnitzler, dem Physiotherapeuten für Pferde aus Issum, der mit seiner Anwesenheit und Hilfe dem ein oder anderen Pferd erst die Möglichkeit gegeben hat, die Übungen körperlich auszuführen.

Claudia Thomys

Heiden goes for Pleasure

Die Pleasure-Kurse in Heiden laufen jetzt schon im dritten Jahr und mit drei Tagen kommen wir schon fast nicht mehr aus.

Henning Daude, der uns immer wieder zu neuen Höchstleistungen bringt, ist dabei stets freundlich und motivierend. Rumstehen und mal bei den anderen Reitern zuschauen, gibt es bei ihm nicht. Alles dreht sich, alles bewegt sich.

Es macht sehr viel Spaß und ist nie gleich. Wer hätte gedacht, dass ein Trail-Hindernis hilft, in der Pleasure besser zu werden.

Während des Kurses im Januar 2007 in Claudia's Westernriding School in Heiden hat er dies unter Beweis gestellt.

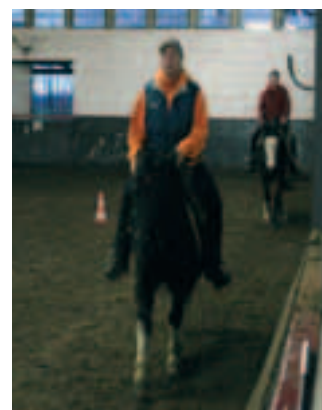

Wir alle freuen uns schon auf den Kurs im September, wo wir hoffentlich wetterbedingt wieder auf dem großen Außenplatz trainieren dürfen.

*Eine begeisterte Teilnehmerin
Bianca Yesim*



Erste Westernreiter Union
Saarland e.V.

Geschäftsstelle:

c/o Heinz Montag
Lindenweg 5, 66399 Mandelbachtal
Tel.: 0 68 93 / 61 81,
Fax: 0 68 93 / 7 09 24
montag-mandelbachtal@t-online.de

Internet:

www.ewu-saarland.de

Saarland

Trainingstermine

Nach dem Erfolg der letzten, damals noch sehr spontanen „Sitzschulung“ vom 09.04.2006 ist für dieses Jahr ein Treffen der Trainer zur Sitzschulung geplant.

Bei diesem Treffen sind selbstverständlich auch alle interessierten

Nichttrainer eingeladen, die ihren Sitz kontrollieren und eventuell auch verbessern wollen.

Termin: 29.04.2007

Ort: Litermont Ranch, Nalbach

Ferner wird es ein Vorbereitungstraining zur Turniersaison für alle interessierten Jugendlichen geben. Bei diesem Training können die Ju-

gendlichen sich noch einmal voll auf sich und ihr Pferd konzentrieren und vielleicht noch das eine oder andere verbessern.

Termin: 06.05.2007

Ort: Litermont Ranch, Nalbach

Info zu beiden Terminen:

Christina Ripplinger,
Telefon: 0177/4920986

Ausschreibung zur EWU Südwest Trophy 2007

unterstützt von DAY'S COWBOY HEADQUARTERS

Die Trophy:

Die EWU Saarland und die EWU Rheinland-Pfalz richten 2007 folgende Trophy Serie aus:

LK 1 Trophy	1.500,- EUR
LK 2 Trophy	1.250,- EUR
LK 3 Trophy	1.000,- EUR
LK 4 Trophy	750,- EUR
Jugend Trophy	500,- EUR

Die Preise:

Für die Trophy-Serie werden Preisgelder von insgesamt 5.000,- EUR ausgeschrieben.

Die Preisgelder verteilen sich auf die einzelnen Klassen wie oben angegeben und werden an die fünf besten Reiter jeder Klasse nach dem Verteilerschlüssel 30% / 25% / 20% / 15% / 10% vergeben.

Zusätzlich erhält jeder Trophy-Sieger ein Original Trophy-Buckle und alle Platzierten eine Urkunde.

Die Trophy-Turniere:

In die Trophy-Wertung fließen die folgenden Turniere ein:

11. - 13. Mai	C-Turnier	in Ormesheim
29. Juni - 1. Juli	A/Q-Turnier	in Heiligenwald
27. - 29. Juli	A/Q-Turnier	in Neuhofen
31. Aug. - 2. Sep.	B-Turnier	in Walldorf
14.-16. Sept.	C-Turnier	in Jugenheim

Die Teilnahmeberechtigung:

Teilnahmeberechtigt sind alle EWU-Mitglieder. Die Trophy-Serie ist offen, d.h. auch Mitglieder anderer LVs sind teilnahmeberechtigt. Für die Teilnahme an der Trophy reicht die Nennung für ein Trophy-Turnier aus, eine zusätzlich Anmeldung ist nicht erforderlich.

Die Wertung:

In die Wertung fließen alle Dis-

ziplinen (Reining, Pleasure, Trail, Horsemanship, Western Riding, Superhorse und Showmanship) der jeweiligen Leistungsklasse ein. Bei zusammengelegten Prüfungen mehrerer Leistungsklassen werden die Punkte in der jeweiligen Leistungsklasse des Reiters gewertet. Nicht gewertet werden Qualifikationsprüfungen, Meisterschaftsprüfungen und sonstige Prüfungen. Die Trophy-Punkte werden analog zur Platzierung vergeben (Bsp. bei 6 Platzierungen erhält der Sieger 6 Punkte, der Zweite 5 Punkte, usw.). Für die Ermittlung der Ranglisten der jeweiligen Trophy wird die Summe sämtlicher in dieser Trophy erzielten Punkte einer Reiter/Pferd-Kombination herangezogen. Die Jugend Trophy ist eine gemeinsame Trophy der Jugendlichen aller Leistungsklassen.

Es gibt weder ein Streichergebnis noch eine Mindeststartzahl.

Sieger ist die Reiterin oder der Reiter, die/der nach Abschluss sämtli-

cher Trophy-Turniere die höchste Punktzahl erreicht hat.

Bei Punktgleichheit erfolgt eine Mehrfachplatzierung.

Die weiteren Bestimmungen:

Wird einem Teilnehmer unsportliches Verhalten gegenüber seinem Pferd oder anderen Teilnehmern angelastet, kann er durch die Vorstände der Landesverbände aus der Trophy-Wertung gestrichen werden.

Einwendungen gegen die Bewertung sind spätestens innerhalb einer Woche nach Veröffentlichung der Endergebnisse im EWU Verbandsmagazin schriftlich an den Vorstand der EWU Rheinland-Pfalz zu richten. Die Entscheidung über den Einwand erfolgt ausschließlich durch die Vorstände der EWU Rheinland-Pfalz und der EWU Saarland. Danach kann nur noch das Schiedsgericht der EWU Deutschland angerufen werden, der normale Rechtsweg ist insofern ausgeschlossen.



Erste Westernreiter Union
Sachsen-Anhalt e.V.

1. Vorsitzende und Geschäftsstelle:

Askrit Grödl

Birkenweg 2, 39629 Bismark
Tel.: 03 90 89 / 2 83 10 ab 20:00
Handy: 0174 / 389 96 90
ewu-sachsen-anhalt@online.de

2. Vorsitzende:

Andrea Scheper

Dorfstraße 3, 29413 Eickhorst/Dähre
Tel.: 03 90 31 / 9 57 70 (ab 20:00)
andrea.scheper@freenet.de

Presse:

Marion Mayer-Böhm

An der Elbe 9, 39104 Magdeburg
Tel.: 03 91 / 7 33 05 00
mayer-magdeburg@t-online.de

Internet:

www.ewu-sachsen-anhalt.de

Kassenwart

Antje Bukowski
Zanderweg 10
06120 Halle/Saale
Tel.: 03 45 / 5 50 32 63
Antje.Bukowski@t-online.de

Sachsen-Anhalt

Jugendwart

Alexandra Scheffler
Dorfstraße 24
06295 Bösenburg
Tel.: 03 47 73 / 390 88
Fax: 03 47 73 / 390 89
gutboesenburg@hotmail.com

Trainer im LV Sachsen-Anhalt:

Trainer B:

- K. Ahlfeld, Tel.: 01 73 / 9 40 44 71
- H. Frelstedt, Tel.: 0 34 73 / 80 12 11
- Alexandra Scheffler, Tel.: 03 47 73 / 3 90 88

Trainer C:

- N. Kurz, Tel.: 03 39 83 / 7 05 96
- Melanie Hars, Tel.: 01 75 / 1 43 03 75
- Ilona Kaßner, Tel.: 03 91 / 6 34 50 29 oder Mobil: 01 71 / 3 41 18 85
- Birgit Kölbl, Tel.: 03 45 / 5 50 74 83

Stammtische:

Magdeburg:

Reitschule Kaßner
Jeden Donnerstag
ab 18.00 Uhr
Info: Tel. 03 91 / 6 34 50 29

Holzhausen/Altmark:

Petra Hill
jeder 1. Sonnabend im
Monat ab 19.00 Uhr
bei schönem Wetter bereits
nachmittags.
Info: Tel. 01 74 / 6 76 77 77

Turniervorbereitungskurs am 06. Mai 2007 auf dem Reiterhof Dame in Wahlitz

„Nach dem Turnier – ist vor dem Turnier!“, so heißt es. Aus diesem Grund haben sich sicherlich viele von Euch in den zurückliegenden Monaten des Winters (der keiner war) auf die neue Turniersaison 2007 vorbereitet.

Um diesen Bemühungen den letzten Schliff zu geben, ist es ganz bestimmt auch wichtig, sich Gedanken zu machen, wie man das Erreichte auf einem Turnier bestmöglich präsentieren kann.

Um Euch dabei zu unterstützen möchten Euch die „Wahlitzer Westernfreunde e.V.“ zu einem Turniervorbereitungskurs einladen.

Dieser Kurs richtet sich sowohl an die erfahreneren Turnierhasen unter Euch, aber auch an diejenigen die erst am Anfang ihrer Turnierlaufbahn stehen oder mit dem Gedanken liebäugeln auch einmal an einem Turnier teilzunehmen, sich aus Unerfahrenheit aber noch nicht richtig trauen. Zu Beginn des Kurses werden wir darum auch eine entsprechende Gruppeneinteilung vornehmen. Geleitet wird der Kurs von Andrea Scheper, die in den zurückliegenden Jahren als Ringstewart mit vielen Richtern zusammengearbeitet hat und seit geraumer Zeit selbst erfolgreich als EWU-Richterin fungiert. ▶

Folgende Themen wollen wir aufgreifen:

- Was muss ich vor meinem 1. Turnierstart beachten (Kleidung, Ausrüstung, Nennung, Turnier-checkliste, Regelbuch).
- Was ist neu im Regelwerk 2007.
- Wie laufen die einzelnen Prüfungen ab, wie werden sie bewertet.
- Wie präsentiere ich mich und mein Pferd richtig – Tipps aus Richtersicht.
- Empfohlene Strategien zur Absolvierung von Prüfungen – worauf kommt es besonders an, was sollte ich vermeiden.
- Individuelle Fragestellungen und individuelles Training mit Videoeinsatz.

Hier die wichtigsten Eckdaten:

Beginn: Sonntag den 06.05.2007 um 9.00 Uhr / Ende, ca. 16.30 Uhr

Gruppeneinteilung:

2 Gruppen zu max. 8 Reitern – je Gruppe 2 x 1 ½ Stunden

Kursgebühr:

20,00 € für Teilnehmer mit Pferd/
10,00 € für Teilnehmer ohne Pferd
bei Kursbeginn in bar zu entrichten.

Nennungen per E-Mail erwünscht an: wwf05@gmx.de oder per Post mit Angabe Eurer E-Mail-Adresse an

Heiko Wilke, Boquet-Graseweg 84, 39128 Magdeburg, 0391/7233360
Falls Ihr noch Fragen habt, wendet Euch bitte an die Nennadresse.

Eine Bitte habe ich noch. Unsere Turnier-„Newcomer“ haben in der Regel den „Westernreiter“ noch nicht abonniert. Haltet diese Einladung also nicht „geheim“ und helft ihnen beim Einstieg in das Turniergeschehen, indem Ihr diesen Artikel weiter reicht.

*Bis bald in Wahlitz,
Heiko Wilke*



Auf, Auf zum fröhlichen Maiglöckchenritt!

Liebe Mitglieder,

hier sollen keine Hasen gejagt, sondern Maiglöckchen gesucht werden.

In Trüstedt veranstaltet Kerstin Ahlfeld zum 2. Mal einen Orientierungsritt im Zeichen der „Maiglöckchen“. Das verspricht wieder ein spannender und wissensreicher Tag zu werden, wo Spaß und Gemütlichkeit nicht zu kurz kommen.

Die Gegend ist herrlich zum Ausreiten und im Mai, wenn das erste Grün sich zeigt, das Wetter mitspielt, kann das ein schöner Start in die Saison werden.

Geritten wird eine Strecke nach Merkzettel.

Jeweils 2-3 Reiter bilden ein Team. Die Strecke beträgt ca. 25 km. Kinder dürfen nur in Begleitung eines Erwachsenen reiten.

Auf der Strecke sind Aufgaben zu lösen. Diese Aufgaben beinhalten Themen wie:

Wissen rund ums Pferd, Wissen rund um die Natur, Allgemeinwissen und natürlich eine Überraschungsaufgabe.

Wieder am Ausgangsort angekommen, gibt es noch eine Team-Aufgabe auf dem Reitplatz zu lösen. Hier entscheiden die Reiter-Teams, wer welche Aufgabe reitet. (Rückwärts-Aufgabe, Slalom-Aufgabe, Stangen-Aufgabe o.ä.) Dabei sind die Gangarten frei wählbar.

Wann: 13. Mai 2007

Wo: Trüstedt – Rundritt um die Ortslage

Wie teuer: Pro Reiter 15,- Euro

Was gibt es zu gewinnen:

Pokal, Schleifen und Sachpreise

Was ist zu beachten:

Reithelmpflicht für Kinder

Handy mitnehmen

Meldeschluss

ist der 06. Mai 2007

Anmeldung unter:

Kerstin Ahlfeld,
Dorfstrasse 10, 39638 Trüstedt
Tel.: 0173/9404471



1. Vorsitzender:

Herbert Winter
Macherstraße 58
01917 Kamenz
Tel.: 0 35 78 / 78 30 51
Fax: 0 35 78 / 78 30 10
info@ewu-sachsen.de

2. Vorsitzende:

Daniela Bapp
Dittersbacher Str. 4
01328 Dresden
Tel.: 03 50 26 / 9 04 32
info@westerntraining-bapp.de

Presse:

Kerstin Rehbehn
Haselweg 4
01458 Ottendorf-Okrilla
Tel.: 03 52 05 / 7 08 87
s.rehbehn@t-online.de
www.pferdetrense.com

Internet:

www.ewu-sachsen.de

Sachsen

Unsere Trainer in Sachsen:

- **Brenda Esfeld, Trainer B**
White Horse Ranch, Kaufbach,
Tel.: 035204/47477
- **Daniela Bapp, Trainer B**
01328 Dresden/Eschdorf,
Tel.: 0171/4230658
- **Kornelia Helm, Trainer B**
02699 Königswartha,
Tel.: 0162/2841911
- **Corinna Pullmann, Trainer C**
Thebendorf,
Tel.: 0172/7018035
- **Torsten Müller, Trainer C**
Rotes Vorwerk, Grimma,
Tel.: 03437/762243
- **Franziska Momin, Trainer C**
Zwickau, Tel.: 0175/4881644,
www.westernreiten-momin.de

- **Katrin Günzel, Trainer C**
04288 Leipzig,
Tel.: 0175/8624113,
www.bw-horses-ranch.de
- **Nadine Völker, Trainer C**
09488 Thermalbad Wiesenbad,
Tel.: 03733/501855,
www.QH4YOU.de
- **Esther Anders, Trainer C**
Anders-Hof, 01848 Ehrenberg,
Tel.: 035975/80719

Wichtige Neuigkeiten! Bitte beachten!

A/Q-Turnier Schieritz fällt aus!

Bianca Großer teilt mit, das das für Juni geplante A/Q-Turnier in Schieritz leider ausfallen muss.

LV unterstützt Kursteilnahme

Der Kurs am 22.04. „Turnier Vorbereitung Pleasure und Trail“ auf der White-Horse-Ranch wird vom Landesverband mit 20,- Euro je teilnehmenden Mitglied unterstützt.

Terminänderung:

Der Hufkurs mit Dr. C. Rasch (DHG) auf der White-Horse-Ranch wird verlegt auf folgenden Termin: 25./26.08.2007

Spendenaufruf

Auch dieses Jahr wieder veranstaltet die White-Horse-Ranch beim EWU-C-Turnier zu Gunsten des Tierschutzes eine Tombola.

Aufgrund des riesigen Erfolges im letzten Jahr, bitten die Veranstalter auch dieses Jahr wieder um Sach und Geldspenden.

Solltet Ihr was übrig haben, meldet Euch bei Angela Hofmann (035245/71402) oder bei Gerhard Esfeld (035204/47447)

Wir und der Tierschutzverein danken Euch schon mal im Voraus.

KR

An alle Züchter & Halter der bunten Pferde!

Wer hat Interesse an einer Schauveranstaltung der gescheckten und gefleckten Pferde?

Im Oktober soll in der Reithalle auf der Lindenhöhe in der Nähe von Bautzen eine Schauveranstaltung der bunten Pferde stattfinden. Teilnehmen können ALLE gescheckten und gefleckten Ponys und Pferde, vom Fohlen bis zum Wallach. Die Pferde werden an der Hand vorgestellt und von einer Jury bewertet und wenn gewollt, in ein

Zuchtbuch für gescheckte Pferde eingetragen. Außerdem kann jeder sein Pferd noch im Schauprogramm unterm Sattel, vor der Kutsche, im Freispringen oder anders, je nach Nutzung vorstellen. Die Veranstaltung kann nur stattfinden, wenn genügend Pferdehalter und Züchter ihre Tiere präsentieren!

Weitere Info's unter www.littleponyranch.de

PARTNER PFERD – L.E. Grand Open

Für die Freunde des Westernreit-sports versprach das Event erneut ein echtes Highlight zu werden. Nahezu alle wichtigen Verbände trugen auf dem Turnier ihre Wettbewerbe aus. Leipzig hat in der Turnierszene einen ganz besonderen Stellenwert bekommen.

Erstmals startete ein Pferd unseres WESTERN-REITSPORT L.E. e.V. bei einem Wettbewerb am internationalen Westernturnier.

Christof Valtl, NRHA Bronze Trophy Jahreschampion 2006, startete mit dem vierjährigen Quarter Horse Wallach, Broady BH Playboy, Besitzer Jens Schäffer, in der AQHA Junior Reining, die mit 10 Startern besetzt war. Der Wallach präsentierte sich wunderbar entspannt und exakt an den Manövern. Mit 129,5 Score sicherte sich das Reiter/Pferdpaar den 6. und 7. Platz in der Wertung.

Christof Valtl konnte sich bereits mit „Playboy“ im Jahr 2006 zu

den Bayerischen Meisterschaften in Vatterstetten den Titel Reserve Champion VWB Jungpferdereining erreiten.

Wir hoffen auf ein erfolgreiches Wiedersehen zur nächsten PARTNER PFERD im Januar 2008.

Simone Schäffer

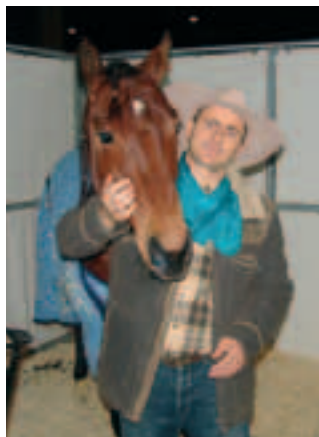

Roping mit Horst Höbel auf der Partner Pferd

Neben Players Start auf der Partner Pferd 2007 war ein weiterer Höhepunkt für unseren Verein der Auftritt von Horst Höbel zusammen mit Marie und Nadja im Aktionsring und im großen Showring Samstagnacht.

Nicht nur Marie ging voll konzentriert in den 6 minütigen Auftritt. Sie hatte Ihren Text mehrmals vorher geübt, um dann keinen Fehler zu machen bei der Ansage nach der Nennung Ihres Namens Marie „vom Reitverein Western Reit-



Leider konnte die Vorstellung nicht wie geplant mit Smart - dem ans Lasso gewöhnte Pferd von Jens Schäffer - erfolgen, da sich Smart kurz vor der Messe auf der Koppel schwer verletzt hatte.

Da waren Ideen gefragt! Also wurden Plastekuh Emma und Holzpferd Jolly Jumper zu unseren Standobjekten, Marie zum beweglichen Ziel für Horst Höbel.

Nach einer kurzen „Generalprobe“ im Aktionsring konnte dann auch zwischen letztem Starter in der Bronze Trophy und der Siegerehrung unser Auftritt im großen Showring vor der vollbesetzten Tribüne erfolgen.

sport L.E. Leipzig“. Unter der Moderation von Nadja zeigte Horst, was er mit dem Lasso drauf hat. Eine Reihe verschiedener Würfe wurden zielsicher demonstriert, so der Overhead, der Sidearm und der Hoolihan, ein extra für Pferde entwickelter Lassowurf.

Und natürlich fing Horst auch die vergebens flüchtende Marie sicher ein.

Die kurze und knackige Einlage war für das interessierte Publikum eine nette Abwechslung und rundete den Auftritt unseres Vereins auf der Messe ab.“

Nadja Neumcke



Erste Westernreiter Union
Thüringen e.V.

1. Vorsitzender

Klaus-Peter Fischer

Ortsstraße 10
96528 Grümpen
Tel.: 03 67 66 / 2 06 42
Mobil: 01 71 / 4 22 36 82
1-Vorsitzender@ewu-thueringen.de

Internet:

www.ewu-thueringen.de

Thüringen

2. Vorsitzende:

Karin Pachaly
A.-Bebel-Straße 32
07333 Unterwellenborn
Tel./Fax: 0 36 71 / 61 05 98

Kassenwart:

Randi Roth
Plauener Straße 21
08491 Lauschngrün
Tel./Fax: 0 37 65 / 3 64 67
Mobil: 01 71 / 4 15 01 30

Turnierwart:

Daniel Rieger
Karl-Matthesstraße 65
07549 Gera
Mobil: 01 70 / 8 03 95 56
dari1972@lycos.de

Jugendwart:

Katharina Haupt
Ortsstraße 38, 07819 Miesitz
Tel.: 03 64 82 / 33 22 0
Main-Horsetraining@gmx.de

Presse:

Annett Steinmetz
Dr.-Kremser Straße 44
99755 Ellrich OT Sülzhayn
Tel.: 01 72 / 340 18 18
Gothof@mawenet.de
Gothof@web.de

ALLE Artikel bitte an:
Annett Steinmetz
Gothof@mawenet.de
Gothof@web.de

■ Unsere Trainer in Thüringen:

Trainer B:

- Nicole Engelhardt
37293 Herleshausen-Archfeld
Tel.: 01 72 / 592 21 16
- Bernd Stefan, Gut Himmigerode
37130 Gleichen,
Tel.: 01 70 / 189 00 33

Trainer C:

- Monika Pfützner
07774 Thierschneck
Tel.: 01 60 / 990 100 87
Standort: Main-Ranch Miesitz

- Ralf Schmiedel
98593 Floh-Seligenthal
Tel.: 0 171 / 281 66 62
- Antje Mozer
96528 Almerswind
Tel.: 01 62 / 289 51 15
- Silvia Schön
07333 Unterwellenborn
Tel.: 01 79 / 757 21 74
- Constanze Marx
07743 Jena
Tel.: 0 36 41 / 44 15 80
- Christiane Kirchner
98593 Floh-Seligenthal
Tel.: 01 71 / 281 66 62

Der Landesverband Thüringen im Internet:

www.ewu-thueringen.de

■ Stammtisch:

Jeden ersten Freitag im Monat ab 18:00 Uhr auf der Main Ranch Ortsstraße 38, 07819 Miesitz bei fragen: www.main-ranch.de oder: A.haupt@main-ranch.de

■ Geburtstage im April:

- Sybille Ullrich
- Robert Böhme
- Constanze Marx
- Thomas Frank
- Julia Tretner
- Stefan Schindler

Herzlichen Glückwunsch!

Turniere 2007

24.06. C-Turnier
Twin „S“ Ranch, Linda (Weimar)
30.06./01.07. A/Q-Turnier
ISARO HILL Ranch, Wünschendorf
04.08./05.08. C-Turnier
Reiterhof Ellrich (Nordhausen)
19.08. C-Turnier
Reit- und Pensionsstall Hädrich,
Sankt Gangloff (Gera)
08./09.09. B-Turnier
LM Thüringen/Sachsen
Reitstall Schack, Mühlberg (Gotha)
30.09. C-Turnier
Gestüt Hof Boxberg,
Floh-Seligenthal (Bad Salzungen)
**Nähere Infos, Ausschreibungen
und Kurstermine bitte unserer
Internetseite entnehmen.**

Neuer Pressewart

Hallo,

mein Name ist Annett Steinmetz. Ich bin 39 Jahre alt und seit der JHV euer neuer Pressewart.

Ich bin Dipl.-Ing. für Hochbau und arbeite als Projektverantwortliche in einem Architekturbüro. Ich wohne mit meinem Mann und meiner Tochter, drei Pferden und einem Hund auf einem ehemaligen Bauernhof in dem idyllischen Harzdörfchen Sülzhayn.

Zur Reiterei kam ich relativ spät, ca. vor 7 Jahren begann ich mit Unterricht in der klassischen Reitweise und merkte schon nach 4 Wochen, dass es nicht so ganz mein Weg war. Der Umstieg zum Westernreiten kam dann meinen Vorstellungen schon wesentlich näher.

Im Jahre 2001 versuchte ich mich dass erste Mal auf einem Turnier

mit grandiosem Erfolg (Out off Pattern). Seitdem bin ich regelmäßig mit meiner Araberstute Max Black Wadhiha und meinem Vollblutaraber-Wallach Lacota's Little Bronco in Thüringen, Niedersachsen und Sachsen-Anhalt unterwegs.

Zudem habe ich das Glück, dass meine Tochter mit ihrer Haflingerstute Smooth Rubi Flash alle Aktionen geduldig mitmacht.

Vielen Thüringern bin ich auch als Sprecher auf Turnieren in Mühlberg, Wünschendorf, Sankt Gangloff, Ellrich und der Messe Erfurt bekannt.

Wenn ihr also interessante Berichte habt, Kurse, Erlebnisse und Informatives dann schickt es mir oder ruft mich an.

Bis in Kürze...Annett



Turniereinstieg leicht gemacht

Im Jahr 2006 hatte ich mit meinen beiden Pferden mein C-Turnier-Debüt. Viele Jahre machte ich als Freizeitreiter Wald und Wiesen unsicher, doch letztendlich entflammte der Wunsch nach mehr!

Den liebevollen Schubs in Richtung Reitsport bekam ich von der Main Ranch, welche mir immer mit Rat und Tat zur Seite standen und turniertechnisch einiges Nachahmenswertes vorritten... Und so überwand ich meine Bedenken und stürzte mich ins Vergnügen... Und welcher Ort hätte für den Start ins EWU-Turnierleben besser sein können, als St. Gangloff: Sonnenschein, eine herrliche Anlage und viele nette Menschen.

Leider musste ich berufsbedingt 2005 mit den Pferden umziehen und bin nun im Altenburger Land ein wenig ab vom Schuss. Also bedurfte es einigem Organisationstalent, ehe wir mit beiden Pferden im Hänger Richtung Saale-Holzland-Kreis rollten.

Trotz aller Vorfreude hatte ich ein riesiges Grummeln im Bauch: Lampenfieber! Obwohl ich mit meinem „Alten Hasen“ Fury schon an einigen Freizeit-Veranstaltungen teilgenommen hatte, so war es doch das erste Mal, dass ich mich mit meinem „Junior“ Camaro außerhalb der heimischen Stallmauern wagte. Zumal ich in St. Gangloff nur mit Camaro an den Start ging, während meine Reitbeteiligung auf Fury ihr Glück versuchte.

Aber mit viel gutem Zureden und Händchen halten meisterten wir Trail, Horsemanship und letztendlich

auch Pleasure. Die Bilanz war, dass wir in jeder Disziplin eine Schleife mit heimnehmen durften und eine glückliche Julia auf einem lieben Schimmel saß! Nun stand auch fest: Wir werden EWU-Mitglieder! Auf der Americana war das erste Ziel der EWU-Stand und schon waren zwei Pferde und ein Mensch mehr bei der EWU Thüringen.

Einmal Blut geleckt, fuhren wir am 24. September auf das zweite Turnier nach Floh-Seligenthal. Auch hier wurden wir mit schönem Wetter und einer tollen Anlage begrüßt. Diesmal startete ich im Trail zusätzlich mit Fury und konnte mich über meine erste blaue Schleife freuen und auch mit meinem Schimmelchen sammelte ich wieder Schleifen. Leider waren kaum Teilnehmer in unserer Leistungsklasse, aber Spaß gemacht hat's trotzdem!

Eine weitere Turnierteilnahme im letzten Jahr hat leider die infektiöse Anämie verhindert. Dafür freu ich mich umso mehr auf dieses Jahr und bin gespannt, was die nächsten Turniere mit sich bringen.

Julia Tretner



Trainervorstellung Teil 3 – Nachdem wir in vorherigen Ausgaben unsere Trainer Sylvia Schön und Constanze Marx vorgestellt haben, folgt nun:

Trainer-Portrait Monika Pfützner, Trainer C Westernreiten

Mein Name ist Monika Pfützner, ich bin 43 Jahre alt und wohne in einem kleinen Ort namens „Thierschneck“, ca. 20 km von Jena entfernt.

Da ich mir das Ziel gesetzt hatte mit Pferden zu arbeiten, habe ich den Beruf „Facharbeiter für Pferdezucht und Leistungsprüfungen“ im Gestüt in Zöthen erlernt.

In dieser Zeit lernte ich alles, was man über Pferde und die Arbeit mit ihnen wissen muss. Es ging los mit

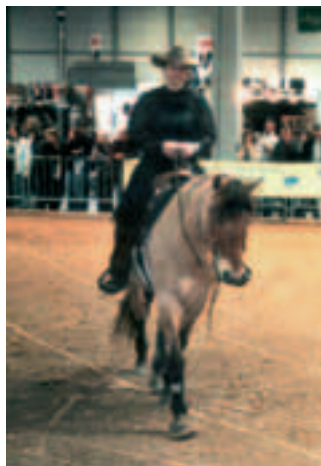

Zucht und Haltung, über Fütterung, Koppelwirtschaft Fohlengabe sowie die Aufzucht. Ein nächster großer Schwerpunkt war die Ausbildung der jungen Pferde sowie das weiterführende Training der älteren bzw. Turnierpferde.

In Warendorf (Außenstelle vom Landesgestüt Moritzburg) erwarb ich 1986 meine Trainerlizenz im Englisch-Reiten. Ich bildete dann im Gestüt junge Pferde und auch Reiter aus und führte sie zu erfolgreichen Prüfungen.

Des Weiteren erwarb ich ein umfangreiches Wissen im Fahrsport, lernte zwei- und vierspännig Fahren und die Ausbildung eines Fahrpferdes, die sich doch etwas von der des Reitpferdes unterscheidet. Beides machte mir viel Spaß und ich konnte mich und die Pferde zu Höchstleistungen motivieren.

Mit meinem großen Fachwissen wurde ich im Gestüt Lehrfacharbeiter und war damit auch in der Lehrausbildung tätig. Bis zur Schließung des Gestüts (zur Wende) war ich dort Gestütswärter.

Danach bin ich dem Pferdesport

treu geblieben. Aus dem Gestüt wurde ein Reitverein gegründet. Dort gehörten zu der täglichen Stallarbeit auch die Betreuung der Reiter und Pferde sowie deren ständige Weiterbildung.

Im Jahr 2002 nahm mich Andrea Weich zum Westernreiten nach Miesitz auf die „Main Ranch“ mit.



Ich fand sofort Gefallen daran, denn es war für mich eine neue Herausforderung. Vom ersten Tag an blieb ich dort hängen. Zuerst belegte ich einen Intensivkurs für Umsteiger bei Petra Nürnberger auf der „Märkischen Quarter Horse Ranch“ in Falkenthal (bei Berlin). Weitere Unterrichtsstunden nahm ich dann bei Katharina Haupt (Main Ranch,

Miesitz), die mich immer ordentlich forderte. Der Erfolg dafür war 2004 meine Trainerlizenz C im Westernreiten.

Der „Main Ranch“ bin ich bis heute treu geblieben. Dort steht auch mein Turnierpferd „Filou“, ein Fjord-Araber-Mix.

In Zusammenarbeit mit Katharina Haupt bilde ich Pferde jeden Alters und jeder Rasse in den Disziplinen Trail, Pleasure und Horsemanship für Neueinsteiger, Umsteiger und Reiter bis LK 3 aus. Ebenfalls gehören die Bodenarbeit und das Handling der Pferde sowie das Hängertraining natürlich mit ins Ausbildungsprogramm.

Die Arbeit mit den Pferden hat mich immer wieder auch für andere Lebensaufgaben motiviert und mir bei manchen Entscheidungen geholfen. Denn das Pferd versteht nur genaue und klare Ansagen wie sie auch oft im Leben nötig sind. Somit werde ich den Pferden noch lange treu bleiben.

Vielen Dank, Monika Pfützner.

Erste Westernreiter Union
Westfalen e.V.

1. Vorsitzender:
Rainer Barre
Industriestr. 1, 32289 Rödinghausen
Tel.: 0 52 26 / 1 79 61
Mobil: 01 72 / 5 38 68 86
barrex5@t-online.de

2. Vorsitzender:
Karl-Heinz Schmidt
Im Wiehagen 5, 58675 Hemer
Tel.: 0 23 72 / 42 67
Mobil: 01 51 / 58 12 03 46
kh.schm@yahoo.de

Pressewartin und Beiratssprecherin:
Sabine Pomphrey
Rilkeweg 1, 59494 Soest
Tel.: 0 29 21 / 8 05 06
Mobil: 01 73 / 276 79 59
presse@ewu-westfalen.de

Internet:
www.ewu-westfalen.de

Westfalen

3. Vorsitzende u. Ansprechpartnerin für Sponsoring:

Diane Scholle
Niederadener Str. 135
44532 Lünen
Tel./Fax: 0 23 06 / 4 95 10
Mobil: 0178 / 731 47 74
freewalkers-home@web.de

Kassenwartin:

Melanie Lohr
Westerbergstr. 16
57842 Wenden
Mobil: 0151-50383541
MelanieSchn01@aol.com

Turnierwart:

Peter Dost
Wiedestraße 68
59199 Bönen
Tel.: 0 23 83 / 18 90
dostp_2@lycos.de

Freizeitwartin

Simone Jendrysik
Ziegeleistraße 25, 45701 Herten
Tel.: 02 09 / 1 65 81 81
Mobil: 0171 / 935 72 33

Die Beauftragten:

Ausbildungsbeauftragte

Nicole Jeske
Eichhofweg 28a
33689 Bielefeld
Mobil: 0151 / 15 736 531
nicole.jeske@nj-westernreiten.de

Jugendbeauftragte

Martina Barre
Industriestraße 10
32289 Rödinghausen
Tel.: 05226/17961
Mobil: 0172-5386886
barrex5@t-online.de

Kaderchef für die Jugendmannschaft

Sabine Pomphrey
Rilkeweg 1, 59494 Soest
Tel.: 02921-80506
Mobil: 0173-2767959
sabinepomphrey@t-online.de

Kaderchef für die Erwachsenenmannschaft

Dieter Patschkowski
Bonenstraße 8
59368 Werne
Tel.: 02389/924142
Mobil: 0172/1597014
Dieter@Kenny2kx.de

Internetbeauftragte:

Ivonne Höwing
Dachsweg 8, 59174 Kamen
Mobil: 0172 / 100 32 49
ivonne_hoewing@yahoo.de

Bezirksreferenten:

Arnsberg & Umgebung
 Christa Berg, Tel.: 02933/921433
 und Mobil: 0175/9461194

Märkischer Kreis
 Silke Gorniak, Tel.: 02351/51115

■ Stammtische:**Münster-Warendorf**

Wann: Jeden 1. Freitag
 im Quartal, 20.00 Uhr
 Wo: Altes Gasthaus Pohlmeier,
 Steinstraße 30, 48291 Telgte
 Info: Susanne Wolters
 Tel.: 02532/5717 o. 0171/3701838

Bielefeld und Umgebung

Wann: Jeden 2. Montag
 im Monat um 20.00 Uhr
 Wo: Griechisches Restaurant
 „Niko Kolis“, Stettiner Str. 51,
 33803 Steinhagen
 Info: Dr. Jürgen Bätcher
 Tel.: 0521/160575
 Mobil: 0171/4828550

Freizeit- und Westernreiterstammtisch in Metelen

Wann: Jeden 3. Dienstag, 20 Uhr
 Wo: abwechselnd in Ochtrup
 und Metelen (telefonisch erfragen)
 Info: Doris Laumann, 02553/1065
 Susanne Nienhaus, 0170/1593597

Sunray-Ranch

Wann: Jeden 2. Freitag
 im Monat, 20.00 Uhr
 Wo: Gaststätte „Sunny's Tränke“
 Friedhofstr. 26 in Bergkamen
 Info: Albert Schulz, 02307/22634

Rainbow Hill Quarter Horses

Wo: in der Reiterstube von
 „Rainbow Hill Quarter Horses“
 Honselweg 5, Iserlohn
 Info: Tel.: 02374/3759

Kreis Gütersloh / Oelde / Warendorf

Wann: Jeden 1. Montag
 im Monat um 19.30 Uhr
 Ort: Hotel Hartmann
 Info: 05245/924545

Südwestfalen (Olpe / Siegen)

Wann: Jeden 2. Freitag im Monat
 Wo: S&L Trainingsstall,
 Vorm Wald 25
 57462 Olpe-Altenkleusheim
 Info: Melanie Schneider
 www.mobiler-westerntrainer.de
 MelanieSchn01@aol.com

Kreis Warendorf-Hamm-Lippstadt

Wann: Jeden 1. Dienstag
 im Monat, 19.30 Uhr
 Wo: Green Elker,
 Elker 15, 59269 Beckum
 Info: Maik Brandt, 02389/539927
 oder Mobil: 0175/2766394

Jahreshauptversammlung 2007

Knapp 50 Mitglieder des Landesverbandes und 3 Gäste fanden den Weg nach Bönen, um ab 14 Uhr ihr Wahlrecht auf der JHV auszuüben. In freundlich-entspannter Atmosphäre wurde Vergangenes besprochen (Berichte des Vorstands) und einiges Neues geplant.

Dadurch wurde der zwanglose und dennoch geordnete Ablauf für alle ein netter Nachmittag.

So ging es auch bei den Wahlen weiter - mit nur 3 Enthaltungen und einer Gegenstimme konnte sich Rainer Barre über die Neuwahl zum 1. Vorsitzenden freuen.

Ebenso unkompliziert fanden die Wahl von Melanie Lohr als Kasinowartin sowie die Wiederwahl von Peter Dost als Turnierwart statt.

Zu guter Letzt wurde der scheidende 1. Vorsitzende Dieter Patschkowski, der aus gesundheitlichen Gründen nicht mehr zur Verfügung stand, mit

kurzen aber sehr bewegenden Worten durch Pressewartin Sabine Pomphrey für dessen Arbeit gewürdigt. Am darauffolgenden Beifall konnte man sehen: sie sprach den Mitgliedern aus der Seele.



Sylvia K. Lewing,
 Meschede

Protokoll der Jahreshauptversammlung vom 17.02.07

Die Versammlung wurde um 14.15 Uhr von Dieter Patschkowski eröffnet. Nach der Begrüßung erfolgte die Wahl des Protokollführers, Sabine Pomphrey wurde vorgeschlagen und einstimmig gewählt. Ebenso erfolgte die Wahl des Versammlungsleiters mit Karl-Heinz Schmidt einstimmig.

Top 1: Berichte des Vorstands

- Dieter Patschkowski hat eine Jahresrückblick 2006 aufgestellt und seinen besonderen Dank den Sponsoren, Turnierveranstaltern und ganz besonders Albert Schulz für das Ausrichten der Westfalenmeisterschaft ausgesprochen.
- Karl-Heinz Schmidt hat einen Rückblick auf das sportliche Gesehen gegeben. Insgesamt

sind alle Turniere in Westfalen gut verlaufen, es werden allerdings höhere Starterzahlen für 2007 erhofft.

- Diane Scholle berichtete über das Sponsoring, wo es einige Probleme zwischen Veranstaltern und Sponsoren gab, wie z.B. unsauber gedruckte Programmhefte. Es wird ein neues Trophysponsoring angedacht, in welchem die einzelnen Prüfungen mit Geldpreisen bestückt werden, die dann auf der jährlichen Trophyparty ausgeschüttet werden.
- Peter Dost hat noch einmal die Turniersaison 2006 mit 6 Trophyturieren und 2 Streichergebnissen als insgesamt positiv verlaufen dargestellt.

- Simone Jendrysek stellte die geplanten Aktivitäten im Freizeitbereich vor, die leider keine Resonanz gefunden haben, so dass zum Beispiel das geplante Camp nicht stattgefunden hat. Die Aktionen für 2007 wurden kurz vorgestellt und Sylvia Horstkötter hat ihre Mithilfe in Bezug auf Benachrichtigung von Freizeitreitern angeboten.

- Sabine Pomphrey gibt einen Rückblick auf die Arbeit als Pressewartin 2006 und ist sehr zufrieden mit der Mitarbeit der Mitglieder, was das Senden von Beiträgen und Fotos angeht. Sicherlich könnten auch hier noch mehr Beiträge kommen. Es gibt jedoch ein positives Feedback aus anderen Landesverbänden, Westfalen stellt sich mit seiner

Seite im Westernreiter positiv dar. Für 2007 ist eine neue Serie für den Westernreiter geplant-Anja Ernst wird als "rasender Reporter" Interviews mit den verschiedensten Leuten rund ums Westernreiten führen.

- Martina Barre stellte die Jugendarbeit 2006, wo sie besonders den guten Teamgeist und die Zusammenarbeit der Jugendlichen hervorhebt. Große Highlights waren das Sommercamp bei Stefanie Jahnke, „Only Youth“, die Trainingstage auf der Longhorn-Ranch sowie der Freizeittag in Fort Fun sowie die DM, wo die Jugendlichen insgesamt sehr erfolgreich waren.
- Nicole Jeske hat als Ausbildungsbeauftragte viele Anfra-

gen von Interessierten und hat regen Kontakt mit der Bundes-EWU und der FN. Geplant sind von ihrer Seite für 2007 Turniervorbereitungskurse, Kindercamp sowie Kurse zur Lizenzverlängerung für Trainer.

- Dieter Patschkowski übernimmt den Kassenbericht. Unter anderem stellte Dieter auch die neue Ausbildungsförderung vor, die jetzt 30,- Euro/Person beträgt und auf 100 Personen limitiert ist.

Top 2: Bericht der Kassenprüfer

- Die Kasse ist ordnungsgemäß geführt worden und es sind von Seiten der Kassenprüfer keine Beanstandungen da.
- Es wird beantragt, den Vorstand zu entlasten. Dieser Antrag wird einstimmig angenommen

Top 3: Gebührenordnung

- Die Gebührenordnung wird deutlich im Internet veröffentlicht.

Top 4: Wahl des Wahlleiters

- Torsten Ambrosinow wurde vorgeschlagen und einstimmig gewählt.

Top 5: Wahlen

▪ **Wahl des 1. Vorsitzenden**

Rainer Barre wird vorgeschlagen und stellt sich zur Wahl, es gibt keine weiteren Vorschläge. Antrag auf geheime Wahl. Es sind 42 wahlberechtigte Mitglieder anwesend.

Das Ergebnis:

38 ja, 1 nein, 3 enthalten.

Rainer Barre nimmt die Wahl an und bedankt sich für das Vertrauen.

▪ **Wahl des Kassenwartes**

Melanie Lohr wird vorgeschlagen und stellt sich zur Wahl, es gibt keine weiteren Vorschläge.

Offene Wahl.

Melanie Lohr wird einstimmig gewählt und nimmt die Wahl an.

▪ **Wahl des Turnierwartes**

Peter Dost wird vorgeschlagen und stellt sich zur Wahl, es gibt keine weiteren Vorschläge.

Offene Wahl.

Peter Dost wird einstimmig gewählt und nimmt die Wahl an.

▪ **Wahl der 2 Kassenprüfer und Vertreter**

Es werden vorgeschlagen:

Torsten Ambrosinow, Wolfgang Klos, Iris Krämer, Volker Heiß, Sylvia Horstkötter.



Als Kassenprüfer wurden gewählt: Sylvia Horstkötter (13) und Iris Krämer (9). Ihre Vertreter sind: Torsten Ambrosinow (3) und Wolfgang Klos (9).

▪ **Wahl der Delegierten für 2007**

Vorgeschlagen wurden:

Heike Polleichtner, Nicole Jeske, Sabine Pomphrey, Jürgen Guldner, Dieter Patschkowski und Karl-Heinz Schmidt.

Gewählt wurden: Karl-Heinz Schmidt (38), Dieter Patschkowski (34) und Sabine Pomphrey (23).

Ihre Vertreter sind: Jürgen Guldner (16) und Heike Polleichtner (8).

- Entlassung des Wahlleiters.

Top 6: Sonstiges

- Mannschaftswettbewerbe sollen 2007 direkt von Pfiff organisiert werden.
- Vorschläge für die Gastronomie für die Trophyparty werden gerne entgegen genommen.

Die Jahreshauptversammlung wird von Rainer Barre um 16.45 Uhr beendet.

ALLE Artikel für die Westfalenspalte bitte an: Sabine Pomphrey

Rilkeweg 1, 59494 Soest, E-Mail: presse@ewu-westfalen.de (bitte wenn möglich als Computerdatei per Post oder E-Mail)

Der neue 1. Vorsitzende der EWU-Westfalen:

Hallo,

ich heiße Rainer Barre, bin 45 Jahre alt, wohne in Bruchmühlen(Kreis Herford), verheiratet und habe drei Kinder. Durch meine Kinder bin ich zum Westernreiten gekommen und reite zu Hause auch freizeitmäßig. Als neuer 1. Vorsitzender der EWU-



Westfalen möchte ich mich erst einmal für das Vertrauen, von denen, die mich gewählt haben bedanken. Ich hoffe, dass ich die gute Arbeit von Dieter Patschkowski in Zusammenarbeit mit dem Vorstand und dem gesamten Landesverband weiterführen kann.

Mein Ziel ist es einen bereits starken Landesverband weiter zu fördern und noch attraktiver zu gestalten. Doch um dieses Ziel zu erreichen hoffe ich auf die Unterstützung eines jeden Mitgliedes. Denn nur gemeinsam können wir das Westernreiten noch bekannter machen und voran bringen.

Ihr könnt mir natürlich stets eure Wünsche und Vorschläge zukommen lassen (Barrex5@t-online.de).

Mit freundlichen Grüßen
Rainer Barre

Erfrischend regional ...



- monatlich
- kostenlos
- regional
- informativ
- themenreich

www.tier-in.de



Die regionale Tierzeitung für das Münsterland & nördliche Ruhrgebiet. Kostenlos erhältlich an vielen Stellen, wo man Tierfreunde antrifft.

Trainer Fortbildung in Münster

Am Osterwochenende, 8.-9. April, findet in Münster ein Lehrgang zum Thema „Die neuen Jungpferdeprüfungen im Hinblick auf funktionelle Anatomie und die Skala der Ausbildung“ mit Antje Holtappel statt.

Was passiert mit dem Pferd genau wenn es trabt? Warum können manche Pferde sich gut bewegen und andere nicht? Wie unterscheide ich ein Pferd mit Pleasure Talent von einem mit Reining Potential? Was ist die Skala der Ausbildung und warum ist sie nützlich?

Diese und viele andere spannenden Fragen wollen wir klären, dabei auch reiten, Pferde im Stand und in der Bewegung beurteilen und viel lernen und Spaß haben.

Eigene Pferde können, auch wenn es keine Jungpferde sind, mitgebracht werden. Bei Interesse besteht die Möglichkeit auf Ostermontag zu verlängern und noch einen Tag Kurs anzuhängen.

2 Tage Lehrgang kosten 200 Euro, der dritte Tag wird gesondert abgerechnet. Die Teilnahme Ohne Pferd kostet 25 Euro am Tag.

Der Lehrgang wird für Trainer als Fortbildung mit 15 Unterrichtseinheiten anerkannt. Die Teilnahme ist auch für Interessierte ohne DSB Trainer Lizenz möglich.

Anmeldung & Fragen bitte an:
Jana Feldermann, 01708393236

Mit dem „Gentle Touch“ zur Harmonie

Was macht man bei einem zerrümpelten Arm und Reitverbot bis Ende 2008 mit seinem Pferd? Bodenarbeit! So meldete ich für das erste Februarwochenende diesen Jahres zu dem Lehrgang „Bodenarbeit nach der Gentle Touch Methode“ unter Leitung von Marina Perner, Trainerin A Westernreiten, im Trainingsstall Oliver Neuhaus in Bönen an. „Gentle Touch“ klang irgendwie gut und ich wollte die erzwungene Auszeit zum Auffrischen alter Kenntnisse nutzen.

Wir waren eine bunt gemischt Truppe aus sieben Teilnehmern. Vom Freizeitreiter bis zur deutschen Meistertitel-Trägerin, vom Quarter Horse über den Haflinger bis zum Araber war alles vertreten. Vor uns lag ein unerwartet spannender Lehrgang.

Zunächst war Theorie angesagt. Marina erläuterte uns die Ziele des Lehrgangs: den verständnisvollen und sachkundigen Umgang mit unseren Pferden sowie die Entwicklung von Einfühlungsvermögen zur Verbesserung unserer Horsemanship und letztlich der Kontrolle über das Pferd in jeder Situation. Das Ganze mit viel Ruhe, Sicherheit und jeder Menge Spaß. Wichtige Grundlagen, wie z.B. der Unterschied zwischen Erziehung und Konditionierung, wurden an-

schaulich erklärt. Marina notierte sich auch unsere Wünsche und Probleme und ließ sie in das Programm individuell mit einfließen.

Im praktischen Teil ging es zuerst um die korrekte Verwendung des Leitseils. Das klingt trivial, aber wir waren erstaunt, wie schmal hier der Grat zwischen korrekt und katastrophal verläuft. Wir lernten, wie durch geringste Veränderungen im Umgang mit dem Seil die unterschiedlichsten Reaktionen des Pferdes ausgelöst werden können. Nachdem wir eine Weile geübt hatten, stellten sich auch bei unseren „Herausforderungs-Pferden“ rasch Erfolge ein. Unsere Pferde wurden gelassener und reagierten viel williger auf unsere Anforderungen. Das Lernen machte tierischen und menschlichen Teilnehmern viel Spaß und langweilig war uns keine Sekunde. Die Schulter des Pferdes zu kontrollieren, die Hinterhand zu verschieben und sogar das Longieren einer 8 – all das meisterten wir dank des Trainings nun nur mit Hilfe von Halfter, Stimme und Seil. Höhepunkt für viele von uns war das Bewältigen des klassischen Schreck-Hindernisses „fiese Knisterplane“. Sogar mein Oberangsthase ließ sich schließlich zum entscheidenden Schritt ermutigen. Abgerundet wurde das Programm durch Nachgiebigkeits- und Dehnungsübun-

gen. Marina gab uns viele nützliche Tipps, die wir auch zu Hause einfach im Training umsetzen können, um das Gelernte zu vertiefen und weiter zu entwickeln.

Das Faszinierende an diesen zwei Tagen war zu sehen, wie man mit freundlicher Beharrlichkeit Pferde aller Rassen, Temperamente und unterschiedlichem Ausbildungsstand zu Dingen bewegen kann, die uns bis dahin kaum oder gar nicht erreichbar schienen. Hierbei sind es die kleinen Details, die den großen Unterschied machen – kein aufwändiges Brimborium oder teure Spezialausrüstung. Mit der „Gentle Touch Methode“ hat Marina in Sachen Kommunikation mit Pferden viel Klarheit in unsere Köpfe gebracht und etliche „Knoten“ gelöst. Mir hat besonders der strukturierte Aufbau und der ruhige, freundliche und gleichzeitig konsequente Umgang mit den Pferden gefallen – eine gute Basis für echten Horsemanship und ein wichtiger Schritt auf dem Weg zu Harmonie zwischen Reiter und Pferd.

Auf diesem Wege nochmals vielen Dank an Marina Perner und an Familie Neuhaus für die freundliche Aufnahme und Bewirtung – der nächste Gentle Touch-Lehrgang ist schon fest eingeplant!

Katrin Schwarz

Neue Serie: Anja Ernst als „rasender Reporter“ in Westfalen unterwegs

In dieser Ausgabe starten wir eine neue Serie. Anja Ernst ist als „rasender Reporter“ für uns in ganz Westfalen unterwegs und berichtet über die verschiedensten Leute rund ums Westernreiten. Ideen hierfür sind jederzeit willkommen und können mir per E-Mail zugeschickt werden (sabinepomphrey@t-online.de).

Interview mit Sabine Hagedorn

Du bist „Turnier- und Eventfotografin“, wie kommt man dazu?

Zur Fotografie gelang ich über Umwege. Ich habe viele Jahre Pferdepostkarten aus aller Welt gesammelt und mit der Zeit wuchs in mir der Wunsch, Karten mit eigenen Motiven in den Druck zu geben. Und so landete ich kurzerhand selber hinter dem Sucher der Kamera. Ich entdeckte die Leidenschaft für die Fotografie als Hobby und die blieb auch, nachdem ich meine Postkarten-Sammlung aufge-

löst habe. Innerhalb kurzer Zeit hat mich die Passion zur Tierfotografie so gepackt, dass ich einen Schwerpunkt darauf setzte.

Es genügte mir allerdings nicht mehr lange, einfach die Reitställe in meiner nahen Umgebung abzuklappern und dort zu fragen, ob ich selber Fotos machen dürfte. Damals wäre niemals jemand auf die Idee gekommen, mich für diese Dienste zu bezahlen und so musste ich teilweise förmlich betteln, um Fotos zu machen.

Bereits zu diesen Zeiten besuchte ich daher aus privatem Interesse am Pferdesport Veranstaltungen rund ums Pferd. Dort lernte ich schon interessante, nette Leute kennen und wurde immer öfter mal gebeten, Fotos von Auftritten oder Turniervorstellungen zu machen. Ein angenehmer Nebeneffekt von Veranstaltungen jeglicher Art: Man kann sich über den Sport informieren, sich selber ein Bild davon machen und die Aktiven persönlich kennen lernen. Und natürlich begegnet man einfach fantastischen Pferden, die es wert sind, auf den

Auslöser zu drücken. Die Fotografie ist so innerhalb recht kurzer Zeit von einem netten Zeitvertreib zu meinem größten Hobby und letztendlich zu meinem Nebenjob geworden, an dem ich sehr viel Freude habe. Der Schwerpunkt meiner fotografischen Arbeit liegt in der Pferdefotografie, ich fotografiere jedoch auch sehr gerne weitere Nutztiere, Haus- und Wildtiere.

Bist du auch Westernreiterin, hast du ein Pferd?

Die Reiterei habe ich vor einigen Jahren aus gesundheitlichen und

persönlichen Gründen aufgegeben. Bis dato hatte ich regelmäßigen Reitunterricht in einem Reitstall mit Dressur- und Springunterricht. Ich denke jedoch, wenn ich nun nochmals als Späteinsteiger einsteigen sollte, würde ich als Freizeitreiterin im Westernbereich anfangen. Nach meinen Beobachtungen wäre diese Reitweise und Pferde mit ruhigen, bodennahen Gängen vermutlich etwas schonender für meinen angeschlagenen Rücken. Gleichzeitig würde ich gerne auch auf den Kutschbock steigen wollen.

Auch ein eigenes Pferd habe ich nicht. Meine beruflichen und privaten Verpflichtungen lassen ein eigenes Pferd derzeit leider nicht zu. Doch solange ich durch die Fotografie regelmäßig Kontakt zu Pferden habe, bin ich mit dieser Situation auch zufrieden. Der persönliche Umgang mit den Tieren ist mir sehr wichtig und darauf könnte ich nicht verzichten.

Was ist das besondere an der Tier-/Pferdefotografie?

Es mag auf den ersten Blick ziemlich merkwürdig klingen wenn ich sage: die Tiere! Allerdings ist das auf den zweiten Blick natürlich mehr als logisch. Tiere sind keine statischen Motive, eigentlich immerzu in Bewegung und man kann und sollte sie nicht manipulieren.

Einem Menschen kann man sagen, wie er in die Kamera schauen soll und die meisten Menschen verkrampfen sich automatisch, sobald sie eine Kamera sehen.

Bei Tieren ist das anders. Ob da nun jemand mit einem Quietsche-Entchen oder mit einer Kamera vor ihnen steht, ist ihnen meist egal. Neugierde bei Fohlen, Imponiergehebe von Hengsten oder Mütterlichkeit von Stuten ist etwas so Natürliches und Schönes, was von Geburt an gegeben ist. Es gilt also in der Tierfotografie, die Instinkte der Tiere herauszukitzeln und diese in Szene zu setzen.

Wenn der Betrachter beim Anblick der Fotos erahnen kann, was ich im Augenblick des Auslösens gefühlt habe und was ich mit einem Foto aussagen möchte, habe ich mein Ziel erreicht. Ich bin sehr froh, wenn den Besitzern die Fotos gefallen. Meist gibt es da zwei Reaktionen. Die einen sagen beim Betrachten der Fotos: „Ja, genau, das ist mein Pferd.“ Die anderen sind oft sogar erstaunt: „Wow, ist das wirklich mein Pferd?“

Im Laufe der Jahre habe ich mir bewusst gemacht, dass es keine hässlichen Tiere gibt, was es mir als Fotografin einfacher macht. Denn wenn man diesen Gedanken mit sich trägt, entstehen die schönsten Fotos quasi nebenbei. Ich hoffe, dass meine Fotos das auch vermitteln können.

Was macht für dich den Reiz bei Westernveranstaltungen aus?

Leider habe ich noch nicht allzu viele Veranstaltungen miterlebt, die speziell auf Westernreiten ausgelegt sind. Doch meine Erwartungen wurden bestätigt.

Ich mochte das Ambiente, die Lockerheit und das besondere. Ich



Sabine Hagedorn bei einem Fotoshooting.

denke, schon alleine der Umgang ist etwas Besonderes. Das fängt bei fast schon banal klingenden Empfindungen an. Sei es zum Beispiel, dass Reiter in einer Horsemanship oder Pleasure die Kommandos mit einem freundlichen „Please“ entgegennehmen.

Atemberaubend sind natürlich die typischen Reining-Lektionen. Das ganze begleitet vom Jubel und Ansporn des engagierten Publikums. Ich gestehe, dass ich gerne auch mal Musik im Country-Stil höre und auch das Outfit der Westernreiter mag.

Nachdem ich viele Jahre ausschließlich mit klassischen Reit- und Springturnieren in Berührung kam, versuche ich nun aktiv auch andere Bereiche zu entdecken.

Dadurch, dass der Westernsport in den letzten Jahren so an Popularität gewonnen hat, werde ich sicher auch in Zukunft öfter Westernveranstaltungen besuchen können.

Welches war dein erstes Westernturnier als Fotografin?

Im Jahr 2004 habe ich bei sehr schlechtem Wetter den Soest-Cup in Waldhausen (im Kreis Soest) mitverfolgt und versucht, Fotos zu machen. Eine sehr schöne Turnierserie für Freizeitreiter, in dem recht anspruchsvollen Trail-Parcours für die Reiter-Pferd-Paare bereit stehen. An sich eine tolle Veranstaltung, aber ich werde nie vergessen, dass es an dem Tag eine Art Wolkenbruch mit Gewitter und Hagel gab und mein Hund und ich klitschnass waren, als wir früher als geplant nach Hause fuhren. Dass meine Kamera das damals heil überstanden

hat, grenzt an ein Wunder. Mein erstes festes Engagement auf einem Westernturnier war allerdings erst im letzten Jahr. Ich habe das C-Turnier der EWU auf der Anlage des RV Eichengrund in Welver (bei Soest) begleitet über beide Tage.

Welches war dein ungewöhnlichstes Erlebnis bei einem Fotoshooting?

Im Prinzip ist jeder Foto-Termin einzigartig und ich habe schon einige ungewöhnliche Erlebnisse gehabt in Verbindung mit Foto-Terminen mit verschiedenen Tieren.

Zum Beispiel war bei einem Fotoshooting die Besitzerin eines Westfalenwallaches gerade dabei, ihr Pferd zu putzen, als ich an den Stall kam. In dem Moment flog eine wilde Taube an mir vorbei und setzte sich dem Pferd auf dem Kopf. Dieser zuckte nicht einmal zusammen und blieb ganz ruhig stehen. Sofort schnappte ich mir meine Kamera und hielt drauf.

Das wohl aussergewöhnlichste und auch eines der schönsten Erlebnisse hatte ich im Frühjahr 2006. Ich war zu Besuch bei einem Mini-Shetty-Gestüt und durfte mich fotografisch auf den Weiden des Gestüts austoben. Just nachdem ich mich in der Mitte der Weide hingesetzt hatte, kam eines der sehr jungen Mini-Fohlen auf mich zu, schnupperte an mir rum und ließ sich zunächst genüsslich an Hals und Mähnenkamm kraulen. Schließlich drehte es mir seine Kehrseite zu, damit ich ihm den Allerwertesten kraulen konnte. Es drückte sich mit Kraft gegen meine Hände, so dass es nahezu bei mir im Schoß saß. ▶



Lichtspiele: Ein Foto von Sabine Hagedorn

Die Gestütsbesitzer und ich konnten uns schon kaum noch halten vor Lachen; an Fotografieren war in dem Moment natürlich nicht zu denken. Aber um dem Ganzen noch eine Krone aufzusetzen, schmiss sich das Fohlen noch direkt vor mir hin, um sich zu wälzen und den Bauch kraulen zu lassen. Am Liebsten hätte ich die Kleine mit nach Hause genommen.

Wo treffen wir dich wieder?

Ich stecke derzeit noch mitten in der Planungsphase für die kommende Foto-Saison. Ich hoffe, dass ich in diesem Jahr weitere Westernveranstaltungen betreuen kann. Erste Kontaktaufnahmen mit Veranstaltern laufen bereits und soweit ich es terminlich einrichten kann, werde ich auf einigen Turnieren vor Ort sein. Wenn alles klappt, werde ich das eine oder andere Western C-Turnier in Westfalen betreuen und ich hoffe, dass ich dieses Jahr auch den Soest-Cup begleiten kann. Die anstehenden Termine werde ich in regelmäßigen Abständen auf meiner Internet-Seite bekannt geben.

Kann man deine Bilder in Zeitschriften finden? Beispiele?

Bislang sind noch nicht so viele meiner Fotos veröffentlicht worden. Ich habe für eine Fachzeitschrift für Friesenpferde ein Titelbild gestellt und Fotos der Araber Trophy in Salzkotten aus dem letzten Jahr wurde in einer Araber-Zeitschrift veröffentlicht. Auch die Tagespresse hat schon Fotos von mir veröffentlicht, worauf ich sehr stolz bin.

Ich hoffe jedoch, dass sich zukünftig weitere Zusammenarbeiten mit Verlagen ergeben. Seit Februar 2007 arbeite ich zusätzlich als freie Fotografin für eine Bilder-Agentur, über die zukünftig Fotos von mir an Verlage vertrieben werden. Ich selber plane für dieses Jahr eine eigene Kollektion Pferdepostkarten und für 2008 verschiedene Kalender. Natürlich nicht im großen Stil, aber es soll eine kleine, schöne Kollektion werden.

Kann man dich buchen?

Ja, ich biete auch kostenpflichtige Fototermine und betreue gerne Veranstaltungen, Kurse oder andere Vorführungen fotografisch. Bei Interesse stelle ich Fotos für Deckanzeigen, Gestütsprospekte, Verkaufsanzeigen, Dokumentationen und natürlich auch Erinnerungsfotos für die Wohnzimmerwand oder das Foto-Album.

Wie kann man Kontakt mit dir aufnehmen?

Auf meiner Webseite www.pferdefotografin.com finden Interessenten meine Kontaktdaten und über das Kontaktformular kann man direkt mit mir Kontakt aufnehmen. Dort ist auch mein Bildarchiv mit einer Auswahl meiner Fotos zu finden.

Möchtest du noch etwas loswerden?

Zunächst möchte ich mich herzlich für das freundliche Interview bedanken.

Darüber hinaus möchte ich allen Lesern und Pferdefreunden viel Freude und Erfolg für die kommende Saison wünschen. Habt Spaß mit Euren Pferden und versucht auch an Tagen, an denen es vielleicht nicht so gut laufen mag Euch daran zu erinnern, dass ihr es mit einzigartigen und wundervollen Geschöpfen zu tun habt.

Ich freue mich auf die Motive, die da draußen noch auf mich warten und wünsche auf Fotografenart allzeit „Gut Licht!“

ALLE Artikel für die Westfalenspalte bitte an:

Sabine Pomphrey, Rilkeweg 1, 59494 Soest,
presse@ewu-westfalen.de

Leserbriefe

Leserbrief zum Zucht Spezial im Westernreiter Ausgabe März 2007

Der Artikel von Frau Ettl, in dem sie alle wichtigen Aspekte zu den Schwierigkeiten des Fohlenkaufs zusammenfasst, hat mir sehr gut gefallen. Gern möchte ich dazu einige Ergänzungen aus eigener Erfahrung beisteuern.

Bereits zweimal habe ich mich für den Kauf eines Fohlens entschieden, vor elf und vor zwei Jahren. Beide Male entdeckte ich die Fohlen bei Volker Laves. Und wer Volker kennt, der weiß - er weiß viel und er kann reden! Abstammung bis ins zehnte Glied? Turniererfolge der Elterntiere? Verbleib der Vollgeschwister? Vorteile der Confirmation? Erzielte Verkaufspreise vorangegangener Fohlen? Man erhält mehr Infos, als ein einzelnes Gehirn aufnehmen kann...;-)

Sich für ein Fohlen auf der Grundlage des Vertrauens zum Verkäufer zu entscheiden, kann eine richtige Entscheidung sein. Auch das berühmte „Bauchgefühl“ spielt dabei eine Rolle, und das eben nicht nur zum Pferdekind. Ein Blick auf die Aufzuchtbedingungen spielte zumindest für mich eine wichtige Rolle: die bei Laves übliche medizinische Betreuung, die Weidehaltung usw. haben auch dazu beigetragen, dass ich ein gutes Gefühl hatte, das meine Fohlen optimale Startbedingungen in ihr Leben genossen haben.

Ich habe mir jedoch beide Male ergänzend zu meinen eigenen Eindrücken und dem von Volker Gelernten eine zweite Meinung geholt: in beiden Fällen bat ich einen früheren Trainer von mir, sich das jeweilige Fohlen anzusehen und eine Begutachtung vorzunehmen. Er verbrachte eine gewisse Zeit auf der Fohlenweide, machte Photos, auf denen wir später Linien einzeichneten für die Sichtbarmachung der Gliedmaßenkorrektheit, prüfte und recherchierte Papiere und sammelte Eindrücke vom Verhalten. Er erstellte eine Din A 4 Seite Text und war insofern eben auch bereit, sich (über das von allen Seiten zu habende Schlau-Schnacken hinaus) wirklich festzulegen. Er hat für die Gutachten eine überschaubare Summe für seinen Aufwand bezogen und mir damit eine wertvolle Entscheidungshilfe an die Hand gegeben. In beiden Fällen haben sich alle Aussagen absolut bewahrt, er hat Risiken und Vorzüge gesehen, benannt und zutreffend bewertet. Dieser Gutachter war der im vergangenen Jahr leider verstorbene Hubertus Ott, den wir sehr vermissen. Ich habe großen Respekt vor seinem Pferdewissen, aber sicherlich werden auch andere Trainer bereit sein, eine solche Begutachtung vorzunehmen.

Weniger glücklich machen mich hingegen Fohlenschau-Ergebnisse. Denn sicher, natürlich könnte ein Fohlenkäufer sich auch von den Resultaten der dortigen Begutachtung leiten lassen. Abgesehen davon, dass die aussichtsreichsten Fohlen dann oft schon über den Tisch gegangen sind, scheint es inzwischen ja auch Pferde zu geben, deren Karrierehöhepunkt die Fohlenschau war und die trotz super Stellungskorrektheit etc. keine Performancehelden geworden sind.

Die Gleichung „gute OvatorCup-Note = leistungsstarkes Turnierpferd“ ist eben so nicht möglich. Spätestens die vielen krummbeinigen, ungünstig behalsten ROM-Gewinner lehren uns das.

Aus unserer Anspruchshaltung heraus fällt es uns vielleicht auch immer schwerer, auf das Glück zu vertrauen, das eben auch dazu gehört, ein Fohlen zu kaufen, das sich zu einem Champion entwickelt.

Sarah Au

termine

Kurs-Service (Änderungen vorbehalten)

Datum	LV	Thema	Kursleiter	PLZ/Ort	Ansprechpartner	Telefon
08.-14.04.2007	BW	Zirkusreitwoche für Jugendliche	Karin Tillisch	67720 Weyersheim	Eva Hesselschwerdt	0033/388692919
11.-13.04.2007	BW	Kinder-Ferienkurs von 5 - 10 Jahren	Tanja Berling, Trainer B	71101 Schönaich	Tanja Berling Info@TB-Trainingstable.de	0173/3440580
14.04.2007	BW	Trailkurs Turniervorbereitung	Birte Pförtner, Trainer C	88605 Meßkirch	Birte Pförtner	0173/3152427
14./15.04.2007	BW	Turniervorbereitung	Edith Klingele, Trainer B	88605 Messkirch/Heudorf	Edith Klingele info@vb-ranch.de	07575/93562
20.04.2007	BW	Intensivschulung Workshop	Sabine Lang	88239 Neuravensburg	Hannelore Schilling	07585/935154
21./22.04.2007	BW	Hufeisenkurs	Edith Klingele Trainer B	88605 Messkirch/Heudorf	Edith Klingele	07575/93562
21./22.04.2007	BW	Dualaktivierung nach Michael Geitner	Tanja Berling, Trainer B	72622 Nürtingen	Tanja Berling	0173/3440580
21./22.04.2007	BW	Bogenschießen vom Pferd aus	Tobias Schmid Steppenreiter	88605 Messkirch/Heudorf	Edith Klingele	07575/93562
27./28.04.2007	BW	Survival Camp 2 Tage	Edith Klingele, Trainer B	88605 Messkirch/Heudorf	Edith Klingele	07575/93562
30.04.-01.05.2007	BW	2 Tages Ausritt	Gabriele Zipfel	79256 Buchenbach, Erlenhof	Gabriele Zipfel	07661/4828
12.05.2007	BW	Trail-Reitkurs für Einsteiger	Tanja Berling, Trainer B	75391 Gechingen	Tanja Berling Info@TB-Trainingstable.de	0173/3440580
12./13.05.2007	BW	Westernreitkurs, Basis	Silvia Baßler, Trainer A	79588 Efringen-Kirchen	Silvia Baßler railroadstable@aol.com	0174/9008031
12./13.05.2007	BW	Zirzensische Lektionen und Tricks	Karin Tillisch	F-67720 Weyersheim	Eva Hesselschwerdt	0033/388692919
19./20.05.2007	BW	Intensivkurs	Birte Pförtner, Trainer C	88605 Meßkirch	Birte Pförtner	0173/3152427
19./20.05.2007	BW	Westernriding	Henning Daude	Red Stone Ranch, 78652 Deisslingen	Barbara Metzger training@bareme.de	0172/7572866
25.-27.05.2007	BW	Pat Parelli Level 1 Mini-Camp	Urs Heer 4 Sterne Instruktor	79256 Buchenbach, Erlenhof	Gabriele Zipfel	07661/4828
26./27.05.2007	BW	Pleasure & Horsemanshipkurs	Sita Stepper	67720 Weyersheim	Eva Hesselschwerdt	0033/388692919
28.05.2007	BW	Pat Parelli Einführungsseminar	Urs Heer 4 Sterne Instruktor	79256 Buchenbach,	Gabriele Zipfel	07661/4828
29.-31.05.2007	BW	Kinderferienkurs ab 9 Jahre	Marit Rhein	88353 Kisslegg Langquanz 1	Marit Rhein	07563/914428
29.05.-02.06.2007	BW	Pat Parelli Level 2 Beginner-Camp	Urs Heer 4 Sterne Instruktor	79256 Buchenbach, Erlenhof	Gabriele Zipfel	07661/4828
03.-06.06.2007	BW	Kinderferienkurs ab 9 Jahre	Marit Rhein	88353 Kisslegg Langquanz 1	Marit Rhein	07563/914428
04.06.2007	BW	Schnupperkurs - heranführen von Anfängern ans Pferd	Edith Klingele Trainer B	88605 Messkirch/Heudorf	Edith Klingele	07575/93562
04.-06.06.2007	BW	Kinder-Ferienkurs von 5 - 10 Jahren	Tanja Berling, Trainer B	71101 Schönaich	Tanja Berling Info@TB-Trainingstable.de	0173/3440580
24.06.2007	BW	Infotag, Tipps vom Richter für Turnierteilnehmer	Ralf Hesselschwerdt	67720 Weyersheim	Sita Stepper	0171/6769474
30.06.2007	BW	Erwachsenen-Schnupperkurs	Tanja Berling, Trainer B	71101 Schönaich	Tanja Berling	0173/3440580
07./08.07.2007	BW	Superhorse & Westernridingkurs	Sita Stepper	67720 Weyersheim	Eva Hesselschwerdt	0033/388692919
28.07.2007	BW	Erwachsenen-Schnupperkurs	Tanja Berling, Trainer B	71101 Schönaich	Tanja Berling Info@TB-Trainingstable.de	0173/3440580
29.07.-25.08.2007	BW	Mehrere Reiterferienkurse	Edith Klingele Trainer B	88605 Messkirch/Heudorf	Edith Klingele	07575/93562
30.07.-05.08.2007	BW	Kinder- und Jugendreiterferien	Susan Schanz	72820 Sonnenbühl	H.Schanz	07128/2635
01.-05.08.2007	BW	Jugendkurs	Anke Opwis, Trainer B	72290 Loßburg Wittendorf	Anke Opwis	07447/919808
07.-09.08.2007	BW	Kinder-Ferienkurs von 5 - 10 Jahren	Tanja Berling, Trainer B	71101 Schönaich	Tanja Berling Info@TB-Trainingstable.de	0173/3440580
08.-14.08.2007	BW	Kinder- und Jugendreiterferien	Susan Schanz	72820 Sonnenbühl	H.Schanz	07128/2635
14.-25.08.2007	BW	Kinder- und Jugendreiterferien	Susan Schanz	72820 Sonnenbühl	H.Schanz	07128/2635
25./26.08.2007	BW	GHP-Vorbereitungskurs	Tanja Berling, Trainer B	75391 Gechingen	Tanja Berling Info@TB-Trainingstable.de	0173/3440580
25./26.08.2007	BW	2-Tages Ausritt	Gabriele Zipfel	79256 Buchenbach, Erlenhof	Gabriele Zipfel	07661/4828
26.-30.08.2007	BW	Wanderritt	Edith Klingele Trainer B	88605 Messkirch/Heudorf	Edith Klingele	07575/93562
04.-06.09.2007	BW	Kinder-Ferienkurs von 5 - 10 Jahren	Tanja Berling, Trainer B	71101 Schönaich	Tanja Berling Info@TB-Trainingstable.de	0173/3440580

Datum	LV	Thema	Kursleiter	PLZ/Ort	Ansprechpartner	Telefon
09.09.2007	BW	Tageskurs Westernreiten	Sita Stepper	67720 Weyersheim	Eva Hesselschwerdt	0033/388692919
09.09.2007	BW	„Besser unterrichten“ -Übungskurs zur Unterrichtserteilung (anerk. Vorberbeitungspflichtkurs f. ang. Trainer C & Trainerassistenten nach APO)	Andrea Klemer Trainer B Westernreiten	Raum PLZ 72 oder 88	Andrea Klemer AndreaKlemer@SequoiaStables.de	07123/61262
15./16.09.2007	BW	Traditio. Bogenschießen vom Pferd aus	Tobias Schmid	88605 Messkirch/Heudorf	Edith Klingele	07575/93562
28.-30.09.; 13./14.10.2007	BW	„Reitanfänger u. Einsteiger unterricht.“ (Prfg. EWU Trainerassistent a. Wunsch)	Andrea Klemer Trainer B Westernreiten	Raum PLZ 72 oder 88	Andrea Klemer AndreaKlemer@SequoiaStables.de	07123/61262
29./30.09.2007	BW	Freiarbeit im roundpen	Heinz Welz	Red Stone Ranch, 78652 Deisslingen	Barbara Metzger training@bareme.de	0172/7572866
30.09.2007	BW	Tag der offenen Tür mit Programm	Gabriele Zipfel	79256 Buchenbach	Gabriele Zipfel	07661/4828
03./04.10.2007	BW	Pat Parelli Level 2/3	Urs Heer 4 Sterne Instruktor	79256 Buchenbach	Gabriele Zipfel	07661/4828
06./07.10.2007	BW	Pat Parelli Level 2 OL	Urs Heer 4 Sterne Instruktor	79256 Buchenbach	Gabriele Zipfel	07661/4828
06./07.10.2007	BW	Longierkurs	Anke Opwis, Trainer B	72290 Loßburg Wittendorf	Anke Opwis	07447/919808
14.10.2007	BW	Turnier Bogenschießen für Anfänger	Tobias Schmid	88605 Messkirch/Heudorf	Edith Klingele	07575/93562
20.10.2007	BW	Erwachsenen-Schnupperkurs	Tanja Berling, Trainer B	71101 Schönaich	Tanja Berling Info@TB-Trainingstable.de	0173/3440580
03./04.11.2007	BW	Dualaktivierung nach Michael Geitner	Tanja Berling, Trainer B	75391 Gechingen	Tanja Berling Info@TB-Trainingstable.de	0173/3440580
03./04.11.2007	BW	Zirkuslektionen	Anke Opwis, Trainer B	72290 Loßburg Wittendorf	Anke Opwis	07447/919808
10./11.11.2007	BW	Sitzschulung mit Video	Gabriele Zipfel	79256 Buchenbach Erlenhof	Gabriele Zipfel	07661/4828
17./18.11.2007	BW	Einfach gut reiten	Henning Daude	Red Stone Ranch, 78652 Deisslingen	Barbara Metzger training@bareme.de	0172/7572866
02.-05.04.2007	Bayern	Kadertraining (LK 1-5)	T. Posch u. S. Schmidt	87679 Döisingen	Susanne Schmidt gestuet_alte_muehle@t-online.de	08344/9701
03.04.2007	Bayern	Workshop - Intensivschulung/ -training als Einzelstunden	Sabine Lang	86911 Dießen	Sabine Lang	0175/5988799
07.04.2007	Bayern	Turniervorbereitungslehrgang	Katharina Troch	85414 Nörting	Katharina Troch	0170/2937276
10.-13.04.2007	Bayern	Intensivkurs Reiten (tägl. 1 Std)	Susanne Schmidt	87679 Döisingen	Susanne Schmidt	08344/9701
13.-15.04.2007	Bayern	Feldenkrais und Reiten I	Juliane Deppisch	87634 Günzach	J. & J. Deppisch f.b.z@gmx.de	08372/8108
13.-15.04.; 09.-11.11.2007	Bayern	Feldenkrais und Reiten Teil I		87634 Günzach	Johanna Deppisch	08372/8108
13.-15.04.2007	Bayern	Osterkurs für Kinder	Katharina Schmitz	92637 Weiden	Katharina Schmitz	0171/8161797
14.04.2007	Bayern	Pferde richtig gymnastizieren mit Longe und Kappzaum	Katharina Troch	85414 Nörting	Katharina Troch	0170/2937276
15.04.2007	Bayern	Trainingstag Horse & Dog Trail	Sabine Lang	87679 Döisingen	Susanne Schmidt	08344/9701
20.-22.04.2007	Bayern	Special Kurs in Pullman City	Roger Kupfer	94535 Eging am See, Pullman City	Sabine Türnau info@cowboycollege.de	0179/2431680
21./22.04.2007	Bayern	DUALAKTIVIERUNG für Einsteiger	Katharina Troch	85253 Kleinberghofen	Katharina Troch	0170/2937276
21./22.04.2007	Bayern	Trail & Geschicklichkeit: von den Anfängen bis zur Turnierreife	Birgit Büchner	89443 Schweningen	Birgit Büchner	09070/921435
22.04.2007	Bayern	Turniervorber.: Pleasure/Horsemanship	Susanne Schmidt	87679 Döisingen	Susanne Schmidt	08344/9701
28./29.04.2007	Bayern	Basiskurs mit Pferd und Hund	Sabine Lang	86491 Seifertshofen	Thomas Beiwinkler info@dls-beiwinkler.de	0171/5754629
05./06.05.2007	Bayern	Einf. Springen f. Western- u. Freizeitreiter	Ruth Baß	89443 Schweningen	Birgit Büchner	09070/921435
06.05.2007	Bayern	Schnuppertag Horse & Dog Trail	Sabine Lang	86491 Seifertshofen, Erlebnishof Sallinger	Thomas Beiwinkler	0171/5754629
11.05.2007	Bayern	Yoga für Reiter	Barbara Böhm, Yogalehrerin (RDY/EYA)	89443 Schweningen	Birgit Büchner	09070/921435
12.05.2007	Bayern	10 Jahre Gestüt Alte Mühle	Claus Schmidt	87679 Döisingen	Claus Schmidt	08344/9701
12./13.05.2007	Bayern	Reitkurs (western/klassisch) mit Schwerpunkt Sitzschulung	Birgit Büchner	89443 Schweningen	Birgit Büchner	09070/921435
17.05.2007	Bayern	Tag der Offenen Tür auf der Riedmühl- Ranch mit Schauprogramm u.v.m.	Birgit Büchner	89443 Schweningen	Birgit Büchner	09070/921435
26.05.2007	Bayern	Westernreiten mit Trail	Sabine Lang	82211 Herrsching am Ammersee	Ingeborg Bauer info@sabelang.de	08152/6458
26.-28.05.2007	Bayern	Gymnastizierung des Pferdes	Birgit Büchner	89443 Schweningen	Birgit Büchner	09070/921435
28.05.2007	Bayern	Trail-Trainingstag	Renate Ettl	84163 Marklkofen/Gschoaid	Renate Ettl	08732/938121
28.05.-01.06.2007	Bayern	Trainingswoche Jungpferd	Sabine Lang	86491 Seifertshofen	Sabine Lang	0175/5988799
01.-03.06.2007	Bayern	Westernreitkurs für Jugendliche	Katharina Schmitz	92637 Weiden	Katharina Schmitz	0171/8161797

Datum	LV	Thema	Kursleiter	PLZ/Ort	Ansprechpartner	Telefon
02./03.06.2007	Bayern	Horse & Dog Trail	Sabine Lang	86491 Seifertshofen, Erlebnishof Sallingner	Thomas Beiwinkler info@dls-beiwinkler.de	0171/5754629
07.06.2007	Bayern	Vorbereitung zur GHP	Birgit Büchner	89443 Schwenningen	Birgit Büchner	09070/921435
16./17.06. o. 14./15.07.2007	Bayern	Working Cowhorse Clinic	Uli Kofler	87634 Günzach	Johanna Deppisch	08372/8108
22.-24.06.2007	Bayern	Outdoor Cowboy College	Roger Kupfer	noch nicht bekannt	Sabine Törnau info@cowboycollege.de	0179/2431680
23.06.2007	Bayern	Westernreiten mit Trail	Sabine Lang	82211 Herrsching am Ammersee	Ingeborg Bauer info@sabinelang.de	08152/6458
23./24.06.2007	Bayern	Westernreitkurs mit Videoanalyse	Katharina Schmitz	92637 Weiden	Katharina Schmitz	0171/8161797
24.06.2007	Bayern	Wie gymnastiziere ich mein Pferd gezielt und richtig?	Sabine Lang	86911 Dießen/Ammersee	Sabine Lang info@sabinelang.de	0175/5988799
29.06.-05.07.2007	Bayern	Balance, Feeling, Timing beim Reiten		87634 Günzach	Johanna Deppisch	08372/8108
30.06./01.07.2007	Bayern	Bodenarbeitskurs	Katharina Schmitz	92637 Weiden	Katharina Schmitz	0171/8161797
07./08.07.2007	Bayern	Reiningkurs	Steffen Breug	87679 Dödingen	Susanne u. Claus Schmidt	08344/9701
14.07.2007	Bayern	Basiskurs Westernreiten	Renate Ettl	84163 Marklkofen	Renate Ettl	08732/938121
14./15.07.2007	Bayern	Erste Hilfe für Reiter	Silvia Rauschert-Holzheu, Sanitäterin	89443 Schwenningen	Birgit Büchner	09070/921435
14./15.07.2007	Bayern	Working Cowhorse Clinic	Johanna Deppisch	87634 Günzach	J. & J. Deppisch	08372/8108
15.07.2007	Bayern	Trailkurs	Renate Ettl	84163 Marklkofen/Gschoaid	Renate Ettl	08732/938121
27.-29.07.2007	Bayern	Westernreitkurs für Kinder bis 13 J.	Katharina Schmitz	92637 Weiden	Katharina Schmitz	0171/8161797
28./29.07.2007	Bayern	Reitkurs mit Roger Kupfer	Roger Kupfer	82386 Oberhausen	Sabine Lang info@sabinelang.de	0175/5988799
31.07.-03.08.2007	Bayern	Turniervorbereitung: Trail, Horsemanship, Pleasure, Reining	Birgit Büchner	89443 Schwenningen	Birgit Büchner	09070/921435
03.-05.08.2007	Bayern	Feldenkrais und Reiten Teil II		87634 Günzach	Johanna Deppisch	08372/8108
05.08.2007	Bayern	Trainingstag zum Thema	n.n.	84163 Marklkofen/Gschoaid	Renate Ettl	08732/938121
08./09.08.2007	Bayern	Bodenarbeit Basis für Kids	Birgit Büchner	89443 Schwenningen	Birgit Büchner	09070/921435
17.-19.08.2007	Bayern	Cowboy Camp	Roger Kupfer	72531 Hohenstein-Meidelstetten	Sabine Törnau info@cowboycollege.de	0179/2431680
01./02.09.2007	Bayern	Indianerwochenende	Katharina Schmitz	92637 Weiden	Katharina Schmitz	0171/8161797
05.-09.09.2007	Bayern	Reitercamp	Katharina Schmitz	92637 Weiden	Katharina Schmitz	0171/8161797
22.09.2007	Bayern	Westernreiten	Sabine Lang	82211 Herrsching am Ammersee	Ingeborg Bauer	08152/64 58
05.-07.10.2007	Bayern	Best Cowboy Kurs + Turnier	Roger Kupfer	84494 Niedertaufkirchen, Sherwoodranch	Sabine Törnau info@cowboycollege.de	0179/2431680
20.10.2007	Bayern	Westernreiten	Sabine Lang	82211 Herrsching am Ammersee	Ingeborg Bauer	08152/64 58
03./04.11.2007	Bayern	Bodenarbeit Aufbau	Birgit Büchner	89443 Schwenningen	Birgit Büchner	09070/921435
01.04.2007	B-BRA	15-Jahrfeier Westernreitschule Schiel	Werner u. Sylvia Schiel	14669 Ketzin OT Etzin	Sylvia u. Werner Schiel	0172/5479256
06.04.2007	B-BRA	Osterritt, Line-Dance-Workshop		14669 Ketzin OT Etzin	Sylvia u. Werner Schiel	0172/5479256
07.04.2007	B-BRA	Ferientag, Reiten u. Basteln	Sylvia Schiel, Trainer B	14669 Ketzin OT Etzin	Sylvia u. Werner Schiel	0172/5479256
08.04.2007	B-BRA	Osterritt Basis RP	Werner Schiel, Trainer B	14669 Ketzin OT Etzin	Sylvia u. Werner Schiel	0172/5479256
09.04.2007	B-BRA	Osterritt mit Eiersuche und Line Dance	Sylvia Schiel, Trainer B	14669 Ketzin OT Etzin	Sylvia u. Werner Schiel	0172/5479256
30.04.2007	B-BRA	Minidistanzritt, Line-Dance, Walpurgisfeuer	Sylvia Schiel, Trainer B	14669 Ketzin OT Etzin	Sylvia u. Werner Schiel	0172/5479256
01.05.2007	B-BRA	Pferdefußball	Werner Schiel, Trainer B	14669 Ketzin OT Etzin	Sylvia u. Werner Schiel	0172/5479256
12.05.2007	B-BRA	Kurs Basis/Turniervorbereitung	Etienne Hirschfeld	Dolgenbrodt	Ines Hentschel	0174/9135510
13.05.2007	B-BRA	Mutttertagesritt mit Grillen	Sylvia Schiel, Trainer B	14669 Ketzin OT Etzin	Sylvia u. Werner Schiel	0172/5479256
17.05.2007	B-BRA	Vatertagesritt mit Grillen	Werner Schiel, Trainer B	14669 Ketzin OT Etzin	Sylvia u. Werner Schiel	0172/5479256
25.-28.05.2007	B-BRA	Wanderritt Etzin - Ketzür -Etzin Basis Beritt-/Wanderreitführer	Werner Schiel, Trainer B	14669 Ketzin OT Etzin	Sylvia u. Werner Schiel	0172/5479256
10.06.2007	B-BRA	Pferdefußball	Werner Schiel, Trainer B	14669 Ketzin OT Etzin	Sylvia u. Werner Schiel	0172/5479256
30.06.2007	B-BRA	Geschicklichkeits-/Wissens- und Geländeritt	Werner u. Sylvia Schiel	14669 Ketzin OT Etzin	Sylvia u. Werner Schiel	0172/5479256
12.-18.07.2007	B-BRA	Ferienreitkurs inkl. Ü/VP Reiten Theorie	Sylvia Schiel, Trainer B	14669 Ketzin OT Etzin	Sylvia u. Werner Schiel	0172/5479256
30.07.-03.08.2007	B-BRA	Ferienreitkurs inkl. Ü/VP Reiten Theorie	Sylvia Schiel, Trainer B	14669 Ketzin OT Etzin	Sylvia u. Werner Schiel	0172/5479256
20.-24.08.2007	B-BRA	Ferienreitkurs inkl. Ü/VP Reiten Theorie	Sylvia Schiel, Trainer B	14669 Ketzin OT Etzin	Sylvia u. Werner Schiel	0172/5479256
24.-26.08.2007	B-BRA	Wanderritt Etzin - Ketzür -Etzin Basis Beritt-/Wanderreitführer	Werner Schiel, Trainer B	14669 Ketzin OT Etzin	Sylvia u. Werner Schiel	0172/5479256
15.09.2007	B-BRA	Herbsttritt, Reiterspiele, Line Dance	Sylvia Schiel, Trainer B	14669 Ketzin OT Etzin	Sylvia u. Werner Schiel	0172/5479256

Datum	LV	Thema	Kursleiter	PLZ/Ort	Ansprechpartner	Telefon
06.10.2007	B-BRA	Oktoberritt Basis RP	Werner Schiel, Trainer B	14669 Ketzin OT Etzin	Sylvia u. Werner Schiel	0172/5479256
20.10.2007	B-BRA	Herbsttritt Basis RP	Werner Schiel, Trainer B	14669 Ketzin OT Etzin	Sylvia u. Werner Schiel	0172/5479256
03.11.2007	B-BRA	Novemberritt	Werner Schiel, Trainer B	14669 Ketzin OT Etzin	Sylvia u. Werner Schiel	0172/5479256
03./04.11.2007	B-BRA	Reining-Kurs	Etienne Hirschfeld	16833 Brunne	Nina Lück	0173/2585987
18.11.2007	B-BRA	Minidistanzritt, 10 KM T5	Sylvia Schiel, Trainer B	14669 Ketzin OT Etzin	Sylvia u. Werner Schiel	0172/5479256
01.12.2007	B-BRA	Adventsritt (Weihnachtsfeier+Juleclap)	Sylvia Schiel, Trainer B	14669 Ketzin OT Etzin	Sylvia u. Werner Schiel	0172/5479256
08./09.12.2007	B-BRA	Trail-Kurs	Etienne Hirschfeld	16833 Brunne	Nina Lück	0173/2585987
15.12.2007	B-BRA	Winterritt mit Wärmegymnastik	Sylvia Schiel, Trainer B	14669 Ketzin OT Etzin	Sylvia u. Werner Schiel	0172/5479256
25.12.2007	B-BRA	Weihnachtsritt Basis RP	Werner Schiel, Trainer B	14669 Ketzin OT Etzin	Sylvia u. Werner Schiel	0172/5479256
26.12.2007	B-BRA	Weihnachtsritt Basis RP	Werner Schiel, Trainer B	14669 Ketzin OT Etzin	Sylvia u. Werner Schiel	0172/5479256
31.12.2007	B-BRA	Silvesterritt	Werner Schiel, Trainer B	14669 Ketzin OT Etzin	Sylvia u. Werner Schiel	0172/5479256
01.01.2008	B-BRA	Neujahrsritt	Werner Schiel, Trainer B	14669 Ketzin OT Etzin	Sylvia u. Werner Schiel	0172/5479256
08.04.2007	HB/Nds	Osterausritt	Ralf Seedorf	49453 Barver	Roofman Ranch	05448/988454
14./15.04.2007	HB/Nds	Rinderkurs	Uwe Apel	49453 Dönsel	Peppys Tino Ranch	05446/2240
21./22.04.2007	HB/Nds	Trail u. Horsemanship Grundlagenarb.	Ralf Seedorf	49453 Barver	Roofman Ranch	05448/988454
21./22.04.2007	HB/Nds	Reining	Frank Hesse	49453 Dönsel	Peppys Tino Ranch	05446/2240
28./29.04.2007	HB/Nds	Bodenarbeit mit jungen Pferden	Frank Hesse	49453 Dönsel	Peppys Tino Ranch	05446/2240
01.05.2007	HB/Nds	Tag der offenen Tür		49453 Dönsel	Peppys Tino Ranch	05446/2240
05./06.05.2007	HB/Nds	Trail: Harmonie und Vertrauen	Viola Ehrenheim (Trainer B)	26209 Hatten	Viola Ehrenheim	04435/388488
12./13.05.2007	HB/Nds	Western Riding Einsteiger	Frank Hesse	49453 Dönsel	Peppys Tino Ranch	05446/2240
17.05.2007	HB/Nds	Vatertagsevent nicht nur für Väter	Ralf Seedorf	49453 Barver	Roofman Ranch	05448/988454
19./20.05.2007	HB/Nds	Turniervorbereitungskurs	Frank Hesse	49453 Dönsel	Peppys Tino Ranch	05446/2240
19./20.05.2007	HB/Nds	Individualkurs	Viola Ehrenheim (Trainer B)	26188 Heinfeldel	Tanja van Rhee	04405/929444 0174/6340357
26./27.05.2007	HB/Nds	Bodenarbeitskurs	Viola Ehrenheim (Trainer B)	26197 Ahlhorn	Iris Kuwert-Behrenz	04435/933077
09./10.06.2007	HB/Nds	Pleasure und Horsemanship	Frank Hesse	49453 Dönsel	Peppys Tino Ranch	05446/2240
16./17.06.2007	HB/Nds	Aufbautraining für junge Pferde	Ralf Seedorf	49453 Barver	Roofman Ranch	05448/988454
16./17.06.2007	HB/Nds	Individualkurs	Viola Ehrenheim (Trainer B)	26316 Varel	Inge Röger	04451/3131
23./24.06.2007	HB/Nds	Aufbaukurs für angerittene Pferde	Frank Hesse	49453 Dönsel	Peppys Tino Ranch	05446/2240
07./08.07.2007	HB/Nds	Reiningkurs	Ralf Seedorf	49453 Barver	Roofman Ranch	05448/988454
14./15.07.2007	HB/Nds	Der Galoppwechsel!	Ralf Seedorf	49453 Barver	Roofman Ranch	05448/988454
14./15.07.2007	HB/Nds	Doppellonge	Viola Ehrenheim (Trainer B)	26197 Ahlhorn	Iris Kuwert-Behrenz	04435/933077
06./07.10.2007	HB/Nds	Trail: Harmonie und Vertrauen	Viola Ehrenheim (Trainer B)	26197 Ahlhorn	Iris Kuwert-Behrenz	04435/933077
14./15.04.2007	HH/SH	Einsteiger-Kursus	Thomas Hoppe	21079 Hamburg-Moorburg	www.Deichhof-Hamburg.de	040/23763731 o. 0172/2818329
14.04.2007	HH/SH	„Gelassenheit und Verkehrssicherheit“	Silke Lahann & Kai Lahann	25588 Oldendorf	Silke Lahann & Kai Lahann	04821/73376
21./22.04.2007	HH/SH	Infotag zum Trainer-C-Westernreiten	Martina Sell	23847 Stubben	Martina Sell	0171/8256556
29.04.2007	HH/SH	Ranch-Work-Kurs	Silke Lahann & Kai Lahann	25588 Oldendorf	Silke Lahann & Kai Lahann	04821/73376
28./29.04.2007	HH/SH	Cutting- u. Versatility Ranch Horse Competition Turnier		Zeven	U. Wohlstreicher	
01.-03.05.2007	HH/SH	Einführung in die Rinderarbeit		25541 Brunsbüttel	Marina Perner	0170/8671430
05./06.05.2007	HH/SH	Turniervorbereitung	Thomas Hoppe	21079 Hamburg-Moorburg	www.Deichhof-Hamburg.de	040/23763731 o. 0172/2818329
12./13.05.2007	HH/SH	Basis-Kursus	Viola Ewel	23827 Krems	Claudia Smith	0173/2427392
19./20.05.2007	HH/SH	Einsteiger-Kursus	Thomas Hoppe	21079 Hamburg-Moorburg	www.Deichhof-Hamburg.de	040/23763731 o. 0172/2818329
26.-28.05.2007	HH/SH	Cow-Kids-Weekend	Silke Lahann & Kai Lahann	25588 Oldendorf	Silke Lahann & Kai Lahann	04821/73376
30./31.05.2007	HH/SH	Seeking Refinement II	Mike Bridges	25377 Kollmar	Kirstin Zoller	04121/469056
01./02.06.2007	HH/SH	Understanding the Hackamore II	Mike Bridges	25377 Kollmar	Kirstin Zoller	04121/469056
02./03.06.2007	HH/SH	Reining-Kursus	Thomas Hoppe	21079 Hamburg-Moorburg	www.Deichhof-Hamburg.de	040/23763731 o. 0172/2818329
03./04.06.2007	HH/SH	Cow Working I	Mike Bridges	25337 Kollmar	Kirstin Zoller	04121/469056
16./17.06.2007	HH/SH	Horsemanship /Sitzschulung	Silke Lahann & Kai Lahann	25588 Oldendorf	Silke Lahann & Kai Lahann	04821/73376
16./17.06.2007	HH/SH	Einsteiger-Kursus	Thomas Hoppe	21079 Hamburg-Moorburg	www.Deichhof-Hamburg.de	040/23763731 o. 0172/2818329
24.06.2007	HH/SH	Rinder-Workshop	Silke Lahann & Kai Lahann	25588 Oldendorf	Silke Lahann & Kai Lahann	04821/73376
30.06./01.07.2007	HH/SH	Ranchwochenende mit Rindern	Thomas Hoppe	21079 Hamburg-Moorburg	www.Deichhof-Hamburg.de	040/23763731 o. 0172/2818329

Datum	LV	Thema	Kursleiter	PLZ/Ort	Ansprechpartner	Telefon
07./08.07.2007	HH/SH	Horse an Dog Trail	Silke Lahann & Kai Lahann	25588 Oldendorf	Silke Lahann & Kai Lahann	04821/73376
13./14.07.2007	HH/SH	Dualaktivierung II	Michael Geitner	25337 Kollmar	Kirstin Zoller	04121/469056
14./15.07.2007	HH/SH	Einsteiger-Kursus	Thomas Hoppe	21079 Hamburg-Moorburg	www.Deichhof-Hamburg.de	040/23763731 o. 0172/2818329
19./23.07.2007	HH/SH	Summer-Cowkids-Camp	Silke Lahann & Kai Lahann	25588 Oldendorf	Silke Lahann & Kai Lahann	04821/73376
28./29.07.2007	HH/SH	Horsemanship/Pleasure (Sa.)+Trail (So.)	Thomas Hoppe	21079 Hamburg-Moorburg	www.Deichhof-Hamburg.de	040/23763731 o. 0172/2818329
03.-05.08.2007	HH/SH	Sommercamp	Claudia Smith	23827 Krems	Claudia Smith	0173/8023623
06.-10.08.2007	HH/SH	Jugendwoche	Thomas Hoppe	21079 Hamburg-Moorburg	www.Deichhof-Hamburg.de	040/23763731 o. 0172/2818329
18./19.08.2007	HH/SH	Einsteiger-Kursus	Thomas Hoppe	21079 Hamburg-Moorburg	www.Deichhof-Hamburg.de	040/23763731 o. 0172/2818329
25./26.08.2007	HH/SH	Jubiläumsfeier 25 Jahre EWU HH/SH	Peter Raabe	21514 Fitzen	Peter Raabe	040/52878254
01./02.09.2007	HH/SH	Spaß mit Rindern	Thomas Hoppe	21079 Hamburg-Moorburg	Thomas Hoppe	040/23763731
22./23.09.2007	HH/SH	Ranch-Work-Kurs	Silke Lahann & Kai Lahann	25588 Oldendorf	Silke Lahann & Kai Lahann	04821/73376
06.10.2007	HH/SH	Trail-Day	Silke Lahann & Kai Lahann	25588 Oldendorf	Silke Lahann & Kai Lahann	04821/73376
20./21.10.2007	HH/SH	Einsteiger-Kursus	Thomas Hoppe	21079 Hamburg-Moorburg	Thomas Hoppe	040/23763731
17./18.11.2007	HH/SH	Einsteiger-Kursus	Thomas Hoppe	21079 Hamburg-Moorburg	Thomas Hoppe	040/23763731
02.-04.04.07	Hessen	Kinderreitkurs für Kinder von 6-12 J.	Daniela Hildebrand, Trainer B	36214 Mönchhosbach, Big R Ranch	Daniela Hildebrand	05653/915798 o. 0177/2054869
07.04.2007	Hessen	„Was der Westernrichter sehen will“	Birga Röhr	35510 Butzbach-Griedel	Sascha Sadtler	06033/895623
14.04.2007	Hessen	Busfahrt Bavaria Spring Classic Kreuth			M.Wehner	0171/5167168
14./15.04.2007	Hessen	Anfänger Lehrgang		35792 Löhnberg	Big Sky Ranch	0471/981171
20.-22.04.2007	Hessen	Kombikurs Trailarbeit und Spiele	Tamara Ebert	36399 Freiensteinau	Vulkan Reiter	06669/919545
21./22.04.2007	Hessen	Reitkurs	Roger Kupfer	Rodheim-Bieber	Ralf Gärtner	06441/61921 0160/7357080
21./22.04.2007	Hessen	Basic / Allroundreitkurs	Reinhold Bartmann	61381 Friedrichsdorf/ Burgholzhausen	Heiko Köhring	06007/918262
04.-06.05.2007	Hessen	Schnupperkurs für erw. Reitanfänger		36399 Freiensteinau	Vulkan Reiter	06669/919545
05./06.05.2007	Hessen	Reining Aufbaukurs	Nico Hörmann	61381 Friedrichsdorf/ Burgholzhausen	Heiko Köhring	06007/918262
06.05.2007	Hessen	Reitkurs Aufbautraining	Martin Wehner	36119 NeuhoF-Rommerz	Martin Wehner	0171/5167618
12./13.05.2007	Hessen	Workshop Zirkuslektionen für Einsteiger	Kirsten Denker	36399 Freiensteinau	Vulkan Reiter	06669/919545
12./13.05.2007	Hessen	Basis Lehrgang		35792 Löhnberg	Big Sky Ranch	0471/981171
03.06.2007	Hessen	Reitkurs Basis	Martin Wehner	36119 NeuhoF-Rommerz	Martin Wehner	0171/5167618
03.06.2007	Hessen	Anfänger Basiskurs	Martin Wehner	36119 NeuhoF-Rommerz	Martin Wehner	0171/5167618
19.05.2007	Hessen	Westernreitkurs	Hiltrud Rath	35510 Butzbach-Griedel	Sascha Sadtler	06033/895623
19./20.05.2007	Hessen	Reining Kurs	Kay Wienrich	61381 Friedrichsdorf/ Burgholzhausen	Heiko Köhring	06007/918262
20.05.2007	Hessen	Westernreitkurs	Hiltrud Rath	35510 Butzbach-Griedel	Sascha Sadtler	06033/895623
03.06.2007	Hessen	Reitkurs Basis	Martin Wehner, Trainer C	36119 NeuhoF-Rommerz	Martin Wehner	0171-5167618
03.06.2007	Hessen	Anfänger Basiskurs	Martin Wehner, Trainer C	36119 NeuhoF-Rommerz	Martin Wehner	0171-5167618
16./17.06.07	Hessen	Trailkurs	Daniela Hildebrand, Trainer B Big R Ranch	36214 Mönchhosbach, Big R Ranch	Daniela Hildebrand	05653/915798 o. 0177/2054869
22.-24.06.2007	Hessen	Bodenarbeit nach Linda Tellington Jones	Tamara Ebert	36399 Freiensteinau	Vulkan Reiter	06669/919545
23.06.2007	Hessen	Jubiläumssrallye zum 10 jährigen Bestehen		RRC Birkenhof bei Rockenberg	Anja Edelmann	0173/3112966
07.07.2007	Hessen	Aufbaukurs	Martin Wehner	36119 NeuhoF-Rommerz	Martin Wehner	0171/5167618
09.07.2007	Hessen	Sitzschulung und Gymnastik für Reiter	Daniela Hildebrand, Trainer B J. Sivinna Physiotherapeutin	36214 Mönchhosbach, Big R Ranch	Daniela Hildebrand	05653/915798 o. 0177/2054869
21./22.07.2007	Hessen	Trail- oder Horsemanship Lehrgang		35792 Löhnberg	Big Sky Ranch	0471/981171
04.08.2007	Hessen	Reitkurs	Martin Wehner, Trainer C	36119 NeuhoF-Rommerz	Martin Wehner	0171/5167618
11./12.08.2007	Hessen	Anfänger Lehrgang		35792 Löhnberg	Big Sky Ranch	0471/981171
24.-26.08.2007	Hessen	Kombikurs Trailarbeit und Spiele	Tamara Ebert	36399 Freiensteinau	Vulkan Reiter	06669/919545
25.08.2007	Hessen	Busfahrt Europameisterschaft Kreuth			M. Wehner	0171/5167168
01./02.09.2007	Hessen	Jugend-Basis Lehrgang		35792 Löhnberg	Big Sky Ranch	0471/981171
08.09.2007	Hessen	Reitkurs	Martin Wehner	36119 Rommerz	M. Wehner	0171/5167168
08./09.09.2007	Hessen	Basis Lehrgang		35792 Löhnberg	Big Sky Ranch	0471/981171

Datum	LV	Thema	Kursleiter	PLZ/Ort	Ansprechpartner	Telefon
15./16.09.2007	Hessen	Reitkurs	Roger Kupfer	Rodheim-Bieber	Ralf Gärtner	06441/61921 0160/7357080
20.09.2007	Hessen	Flugreise zum Mallorca Festival			M. Wehner	0171/5167168
22./23.09.2007	Hessen	Zirkuslektionen II	Kirsten Denker	36399 Freiensteinau	Vulkan Reiter	06669/919545
28.-30.09.2007	Hessen	Boden- und Körperarbeit nach Linda Tellington Jones		36399 Freiensteinau	Vulkan Reiter	06669/919545
13./14.10.2007	Hessen	Anfänger Lehrgang		35792 Löhnberg	Big Sky Ranch	0471/981171
10./11.11.2007	Hessen	Basis Lehrgang		35792 Löhnberg	Big Sky Ranch	0471/891171
23.-25.11.2007	Hessen	Kombikurs Bodenarbeit Pferdesprache für Einsteiger	Tamara Ebert	36399 Freiensteinau	Vulkan Reiter	06669/918545
08./09.12.2007	Hessen	Anfänger Lehrgang		35792 Löhnberg	Big Sky Ranch	0471/891171
April 2007	RHLD-Pfalz	Reiningkurs	Ann Poels	67734 Katzweiler	Anne Herrmann Dieter Kunz	06301/2366 0179/4568042
01.04.2007	RHLD-Pfalz	Horsemanshipkurs		Leuchfeuerhof Ruchheim	Jacqueline Schmitt	06237/979899
03.-05.04.2007	RHLD-Pfalz	Osterferienprogramm 9-17 Uhr		Leuchfeuerhof Ruchheim	Jacqueline Schmitt	06237/979899
09.04.2007	RHLD-Pfalz	Zirkuslektionenkurs		Leuchfeuerhof Ruchheim	Jacqueline Schmitt	06237/979899
10.-12.04.2007	RHLD-Pfalz	Osterferienprogramm 9-17 Uhr		Leuchfeuerhof Ruchheim	Jacqueline Schmitt	06237/979899
13.-15.04.2007	RHLD-Pfalz	Westernreitkurs: Gymnastizierung des Western/Geländepferdes	Gaby Klehr	Hubertushof-Longhorn Ran. 66996 Schönau-Gebüg	Hubertushof info@hubertushof-pfalz.de	06393/993737
14./15.04.2007	RHLD-Pfalz	Funktionelle Anatomie	mit Richter Jörg Bös	Leuchfeuerhof Ruchheim	Jacqueline Schmitt nalahdasferd@aol.com	06237/979899
21./22.04.2007	RHLD-Pfalz	Reining, max 10 Tln.	Nico Hörmann	69...Walldorf, Astoria Ranch	Ronald Schnabel Ronald.Schnabel@gmx.net	0170/3546118
28./29.04.2007	RHLD-Pfalz	Basiskurs	Ute Holm	69190 Walldorf, Atoria-Ranch	Roland Schnabel ronald.schnabel@gmx.net	0170/3546118
30.04.2007	RHLD-Pfalz	Rinderkurs für Anf. u. Fortgeschrittene	Ute Holm	69190 Walldorf, Atoria-Ranch	Roland Schnabel ronald.schnabel@gmx.net	0170/3546118
01.05.2007	RHLD-Pfalz	Tagesritt zu Maifeiertag		Leuchfeuerhof Ruchheim	Jacqueline Schmitt nalahdasferd@aol.com	06237/979899
06.05.2007	RHLD-Pfalz	Trailkurs		Leuchfeuerhof Ruchheim	Jacqueline Schmitt	06237/979899
13.05.2007	RHLD-Pfalz	Tagesreitkurs für erw. Fortgeschrittene		Leuchfeuerhof Ruchheim	Jacqueline Schmitt	06237/979899
17.05.2007	RHLD-Pfalz	Tagesritt zu Christi Himmelfahrt		Leuchfeuerhof Ruchheim	Jacqueline Schmitt	06237/979899
19.05.2007	RHLD-Pfalz	Vorfürungen zum Krämer Western Day Nürnberg		Leuchfeuerhof Ruchheim	Jacqueline Schmitt nalahdasferd@aol.com	06237/979899
26.05.2007	RHLD-Pfalz	Reitertag mit dem Leuchfeuerhof bei Decathlon Oggersheim		Leuchfeuerhof Ruchheim	Jacqueline Schmitt nalahdasferd@aol.com	06237/979899
28.05.2007	RHLD-Pfalz	Tagesritt zu Pfingstmontag		Leuchfeuerhof Ruchheim	Jacqueline Schmitt	06237/979899
02./03.06.2007	RHLD-Pfalz	Zirkuslektionenkurs in 67690 Hatten/Frankreich		Leuchfeuerhof Ruchheim	Jacqueline Schmitt nalahdasferd@aol.com	06237/979899
10.06.2007	RHLD-Pfalz	Horsemanshipkurs		Leuchfeuerhof Ruchheim	Jacqueline Schmitt	06237/979899
17.06.2007	RHLD-Pfalz	Tagesritt		Leuchfeuerhof Ruchheim	Jacqueline Schmitt	06237/979899
16./17.06.2007	RHLD-Pfalz	Trailkurs und Basis max. 10 Teilnehmer	Oliver Wehnes	69...Walldorf, Astoria Ranch	Ronald Schnabel	0170/3546118
24.06.2007	RHLD-Pfalz	"Männer aufs Pferd" Reitkurs für männliche Reitanfänger		Leuchfeuerhof Ruchheim	Jacqueline Schmitt nalahdasferd@aol.com	06237/979899
01.07.2007	RHLD-Pfalz	Trailkurs		Leuchfeuerhof Ruchheim	Jacqueline Schmitt	06237/979899
07.07.2007	RHLD-Pfalz	Aktion zum Vitaltag bei Decathlon		Leuchfeuerhof Ruchheim	Jacqueline Schmitt	06237/979899
08.07.2007	RHLD-Pfalz	Tagesritt		Leuchfeuerhof Ruchheim	Jacqueline Schmitt	06237/979899
12.-15.07.2007	RHLD-Pfalz	Vorfürungen auf der Equimundo Karlsruhe www.equimundo.de		Leuchfeuerhof Ruchheim	Jacqueline Schmitt nalahdasferd@aol.com	06237/979899
21.07.2007	RHLD-Pfalz	Vorfürungen zum Krämer Western Day Hockenheim		Leuchfeuerhof Ruchheim	Jacqueline Schmitt nalahdasferd@aol.com	06237/979899
23./24.07.2007	RHLD-Pfalz	Basis oder Hunter max. 10 Teilnehmer	Christel Jagfeld	69...Walldorf, Astoria Ranch	Ronald Schnabel	0170/3546118
04./05.08.2007	RHLD-Pfalz	Basiskurs	Oliver Wehnes	67734 Katzweiler	Anne Herrmann Dieter Kunz	06301/2366 0179/4568042
11./12.08.2007	RHLD-Pfalz	Zweitagesritt nach Altleiningen		Leuchfeuerhof Ruchheim	Jacqueline Schmitt	06237/979899
09.09.2007	RHLD-Pfalz	Tagesritt		Leuchfeuerhof Ruchheim	Jacqueline Schmitt	06237/979899
15.09.2007	RHLD-Pfalz	Vorbereitungskurs GHP		Leuchfeuerhof Ruchheim	Jacqueline Schmitt	06237/979899
15./16.09.2007	RHLD-Pfalz	Tag der offenen Stalltür		Leuchfeuerhof Ruchheim	Jacqueline Schmitt	06237/979899
16.09.2007	RHLD-Pfalz	Geführte und gerittene GHP		Leuchfeuerhof Ruchheim	Jacqueline Schmitt	06237/979899
22./23.09.2007	RHLD-Pfalz	EWU D-Turnier		Leuchfeuerhof Ruchheim	Jacqueline Schmitt	06237/979899
29./30.09.2007	RHLD-Pfalz	Reining, max 10 Teilnehmer	Steffen Breug	69...Walldorf, Astoria Ranch	Ronald Schnabel	0170/3546118

Datum	LV	Thema	Kursleiter	PLZ/Ort	Ansprechpartner	Telefon
03.10.2007	RHLD-Pfalz	Tagesritt z. Tag der Deutschen Einheit		Leuchfeuerhof Ruchheim	Jacqueline Schmitt	06237/979899
06.-13.10.2007	RHLD-Pfalz	Sternritte Steinach im Kinzigtal		Leuchfeuerhof Ruchheim	Jacqueline Schmitt	06237/979899
13.-20.10.2007	RHLD-Pfalz	Sternritte Steinach im Kinzigtal		Leuchfeuerhof Ruchheim	Jacqueline Schmitt	06237/979899
31.10.2007	RHLD-Pfalz	Halloweenritte		Leuchfeuerhof Ruchheim	Jacqueline Schmitt	06237/979899
02.12.2007	RHLD-Pfalz	Fahrt i. Deutsche Pferdemuseum Verden		Leuchfeuerhof Ruchheim	Jacqueline Schmitt	06237/979899
09.12.2007	RHLD-Pfalz	Artger. Fütterung/Haltung des Pferdes	Frau Dr. Reimann	Leuchfeuerhof Ruchheim	Jacqueline Schmitt	06237/979899
ab 03.03.2007 jeden 1. Samstag	NS-H	Workshop Bodenarbeit n. Gentle Touch Aufbau aus dem Basiskurs	Barbara Wittmann-Belau	49143 Bissendorf	Barbara Wittmann-Belau	0173/2685476
06./07.04.2007	NS-H	Funktionelle Anatomie/ Exterieurbeurteilung	Heike Gersthagen, Claudia Wallon,	Ritertgut Brokeloh, 31628 Landesbergen	Heike Gersthagen Claudia Wallon	0170/8173865 0177/7036730
14.04.2007	NS-H	Hilfe bei den Hilfen	Barbara Wittmann-Belau	49143 Bissendorf	Barbara Wittmann-Belau	0173/2685476
28.04.2007	NS-H	Trailkurs	Barbara Wittmann-Belau	49143 Bissendorf	Barbara Wittmann-Belau	0173/2685476
19.05.2007	NS-H	Training mit System (Ausbildungsskala)	Barbara Wittmann-Belau	49143 Bissendorf	Barbara Wittmann-Belau	0173/2685476
26.-28.05.2007	NS-H	KidsCamp mit anschl. Hufeisenprüfung	N. Jeske+B. Wittmann-Belau	49143 Bissendorf	Barbara Wittmann-Belau	0173/2685476
16./17.06.2007	NS-H	Horsemanship mit Videoanalyse	Barbara Wittmann-Belau	49143 Bissendorf	Barbara Wittmann-Belau	0173/2685476
14.07.2007	NS-H	Bodenarbeit nach Gentle Touch	Barbara Wittmann-Belau	49143 Bissendorf	Barbara Wittmann-Belau	0173/2685476
03.10.2007	NS-H	Bodenarbeit nach Gentle Touch	Barbara Wittmann-Belau	49143 Bissendorf	Barbara Wittmann-Belau	0173/2685476
01.04.2007	RHLD	Trailkurs unter Turnierbedingungen	Andrea Mauel	Mechernich	Andrea Mauel Anna Maria Herrmann	0171/4748439 0160/95318785
04.04.2007	RHLD	Treffpunkttraining	Dirk Steilen	Euskirchen-Schweinheim	Dirk Steilen	0177/5491399
06./07.04.2007	RHLD	Bodentraining 2 Durch Bodenarbeit mehr Gelassenheit	Monica Barb, EWU B	52441 Linnich	Monica Barb D. Neumann	0175/1696093 02462/906400
06.-08.04.2007	RHLD	Trail/Horsemanship/Reining	Oliver Bahn	47661 Issum	Christiane Greven	0173/8918339
06.-10.04.2007	RHLD	5 Tage „Oster Trail“	Biggi Küpper	52152 Simmerath	Biggi Küpper	02485/9121688
08.04.2007	RHLD	Treffpunktabend	Dirk Steilen	Euskirchen-Schweinheim	Dirk Steilen	0177/5491399
09.04.2007	RHLD	Rindertraining	Dirk Steilen	Euskirchen-Schweinheim	Dirk Steilen	0177/5491399
10.-15.04.2007	RHLD	Ostercamp für Kid's mit eigenem u. Schulpferden	Monica Barb, EWU B	52441 Linnich	Monica Barb D. Neumann	0175/1696093 02462/906400
11.04.2007	RHLD	Treffpunkttraining	Dirk Steilen	Euskirchen-Schweinheim	Dirk Steilen	0177/5491399
13.-15.04.2007	RHLD	3 Tage: Tour durch's ehem. Sperrgebiet	Biggi Küpper	52152 Simmerath	Biggi Küpper	02485/9121688
14.04.2007	RHLD	Trailkurs für Einsteiger u. Turnierreiter	Sandra Schaub, Sonja Kelly	53359 Rheinbach	Sandra Schaub	0170/8978356
14./15.04.2007	RHLD	Basis für jung(e) Pferde	Oliver Salzmann	Heiden	Claudia Thomys	0172/9241243
14./15.04.2007	RHLD	Horsemanshipkurs	Oliver Salzmann	Heiden	Claudia Thomys	0172/9241243
15.04.2007	RHLD	Hofturnier	Christiane Mühe	52388 Nörvenich	Christiane Mühe	02426/5959
15.04.2007	RHLD	Kurs Horsemanship unter Turnierbedingungen	Andrea Mauel	Mechernich	Andrea Mauel Anna Maria Herrmann	0171/4748439 0160/95318785
15.04.2007	RHLD	Kombikurs – Gruppe 1 Dominanz- und Bodenarbeit / Gruppe 2 – Westernreiten	Thomas Borchert	56305 Niederähren	Karen Borchert	02684/979282
18.04.2007	RHLD	Treffpunkttraining	Dirk Steilen	Euskirchen-Schweinheim	Dirk Steilen	0177/5491399
19.-22.04.2007	RHLD	Grundkurs Bodenarbeit	Heinz Springstein	Eifel	Claudia Thomys	0172/9241243
20.-22.04.2007	RHLD	3 Tage „Narzissenwiesen“	Biggi Küpper	52152 Simmerath	Biggi Küpper	02485/9121688
21./22.04.2007	RHLD	Trail- u. Geländetraining Turniertraining bis Amateurkl.	Monica Barb, EWU B	52441 Linnich	Monica Barb D. Neumann	0175/1696093 02462/906400
22.04.2007	RHLD	GHP mit anschließendem Grillen	Ellen Gorkow	Issum	Ellen Gorkow	0172/2671021
22.04.2007	RHLD	Grundkurs Westernreiten II	Sabine Schady	42659 Solingen	Sabine Schady	0171/6865421
22.04.2007	RHLD	Hufkurs in Theorie und Praxis	Hufpleg. Gdhk (B. Henning)	47506 Neukirchen-Vluyn	Britta Henning	02845/941032
25.04.2007	RHLD	Treffpunkttraining	Dirk Steilen	Euskirchen-Schweinheim	Dirk Steilen	0177/5491399
27.04.2007	RHLD	Treffpunkt (Filmvorführung Hofturnier)	Christiane Mühe	52388 Nörvenich	Christiane Mühe	02426/5959
28.04.2007	RHLD	Horsemanship-Kurs	Sandra Schaub, Sonja Kelly	53359 Rheinbach	Sandra Schaub	0170/8978356
28./29.04.2007	RHLD	Horsemanship-Kurs		53577 Neustadt-Fernthal	Jenny Schellhorn	0178/4347430
00.05.2007	RHLD	2-Tage-Ritt	Andrea Mauel	Mechernich	Andrea Mauel Anna Maria Herrmann	0171/4748439 0160/95318785
00.05.2007	RHLD	Training	Elke Miemietz	Mechernich	Andrea Mauel Anna Maria Herrmann	0171/4748439 0160/95318785
04.-06.05.2007	RHLD	3 Tage „Townsendranch goes Spring“	Biggi Küpper	52152 Simmerath	Biggi Küpper	02485/9121688
04.-06.05.2007	RHLD	Seminar „Kompetent Unterrichten“		53577 Neustadt-Fernthal	Jenny Schellhorn	0178/4347430
06.05.2007	RHLD	Kurs Zirkuslektionen	Lindsay Gardner	Mechernich	Andrea Mauel Anna Maria Herrmann	0171/4748439 0160/95318785
06.05.2007	RHLD	Trainingstag	Sylvia Jäckle	Wülfrath	Ellen Gorkow	0172/2671021

Datum	LV	Thema	Kursleiter	PLZ/Ort	Ansprechpartner	Telefon
11.-13.05.2007	RHLD	3 Tage „2 Seen-Trail“	Biggi Küpper	52152 Simmerath	Biggi Küpper	02485/9121688
11.-13.05.2007	RHLD	Einführung in die Rinderarbeit		53902 Bad Münstereifel	Marina Perner	0170/8671430
12.05.2007	RHLD	Trailkurs	Thomas Borchert	56305 Niederähren	Karen Borchert	02684/979282
26.-29.05.2007	RHLD	Wanderritt bis Dinslaken	Claudia Thomys	Heiden	Claudia Thomys	0172/9241243
27./28.05.2007	RHLD	Reiningkurs	Jakob Thoma	42659 Solingen	Sabine Schady	0171/6865421
27./28.05.2007	RHLD	Trail- u. Geländetraining für Freizeitreiter/innen	Monica Barb, EWU B	52441 Linnich	Monica Barb D. Neumann	0175/1696093 02462/906400
02./03.06.2007	RHLD	Trailkurs	Oliver Wehnes	Heiden	Claudia Thomys	0172/9241243
03.06.2007	RHLD	Sitzschulungskurs	Biggi Küpper	52152 Simmerath	Biggi Küpper	02485/9121688
03.06.2007	RHLD	Infotag und Sichtung Westernreitabzeichen	Monica Barb, EWU B	52441 Linnich	Monica Barb D. Neumann	0175/1696093 02462/906400
07.-10.06.2007	RHLD	4 Tage „Cross-Country“	Biggi Küpper	52152 Simmerath	Biggi Küpper	02485/9121688
16./17.06.2007	RHLD	Trailkurs	Biggi Küpper	52152 Simmerath	Biggi Küpper	02485/9121688
16./17.06.2007	RHLD	Fit und aktiv	Andrea Mael	Mechernich	Andrea Mael Anna Maria Herrmann	0171/4748439 0160/95318785
17.06.2007	RHLD	Westernhorsemanship/Sitzschulung	Thomas Borchert	56305 Niederähren	Karen Borchert	02684/979282
22.-24.06.2007	RHLD	3 Tage „Sunrise Trail“	Biggi Küpper	52152 Simmerath	Biggi Küpper	02485/9121688
26.06.-01.07.2007	RHLD	Jugendcamp	Andrea Mael	Mechernich	Andrea Mael Anna Maria Herrmann	0171/4748439 0160/95318785
28.06.2007	RHLD	Kurs Zirkuslektionen	Lindsay Gardner	Mechernich	Andrea Mael Anna Maria Herrmann	0171/4748439 0160/95318785
30.06.-01.07.2007	RHLD	„The Gentle Touch“ Bodenarbeitskurs	Biggi Küpper	52152 Simmerath	Biggi Küpper	02485/9121688
07./08.07.2007	RHLD	E-Camp	Andrea Mael	Mechernich	Andrea Mael Anna Maria Herrmann	0171/4748439 0160/95318785
07./08.07.2007	RHLD	Reining für jung(e) Pferde	Hannes Bolz	Heiden	Claudia Thomys	0172/9241243
07./08.07.2007	RHLD	Reiningkurs (gerne auch Haflinger)	Hannes Bolz	Heiden	Claudia Thomys	0172/9241243
07./08.07.2007	RHLD	Western-Horsemanship Turniertraining bis Amateurkl.	Monica Barb, EWU B	52441 Linnich	Monica Barb D. Neumann	0175/1696093 02462/906400
13.-15.07.2007	RHLD	Horsemanship Kurs	Biggi Küpper	52152 Simmerath	Biggi Küpper	02485/9121688
14.07.2007	RHLD	Kombikurs – Gruppe 1 Dominanz- und Bodenarbeit / Gruppe 2 – Westernreiten	Thomas Borchert	56305 Niederähren	Karen Borchert	02684/979282
21.07.2007	RHLD	Turniervorbereitungskurs	Biggi Küpper	52152 Simmerath	Biggi Küpper	02485/9121688
22.07.2007	RHLD	Longierkurs	Biggi Küpper	52152 Simmerath	Biggi Küpper	02485/9121688
03.-10.08.2007	RHLD	Wanderritt vom Wanderreitertreffen „Jammelwood“ Piet Rott zum Wanderreitertreffen VFD Monschau	Petra Behr	Düsseldorf	Petra Behr	02102/703279
04./05.08.2007	RHLD	Kurs Einhändige Zügelführung / Reiten mit Halsring	Biggi Küpper	52152 Simmerath	Biggi Küpper	02485/9121688
11./12.08.2007	RHLD	Kurs Western, Aufbaustraining 1 Seitengänge, Hinterhandkontrolle	Monica Barb, EWU B	52441 Linnich	Monica Barb D. Neumann	0175/1696093 02462/906400
18./19.08.2007	RHLD	Doppellongenkurs	NN	Heiden	Claudia Thomys	0172/9241243
25.08.2007	RHLD	Tag der offenen Tür	Claudia Thomys	Heiden	Claudia Thomys	0172/9241243
25./26.08.2007	RHLD	Trailkurs	Biggi Küpper	52152 Simmerath	Biggi Küpper	02485/9121688
26.08.2007	RHLD	Trailkurs	Thomas Borchert	56305 Niederähren	Karen Borchert	02684/979282
00.09.2007	RHLD	Training	Elke Miemietz	Mechernich	Andrea Mael Anna Maria Herrmann	0171/4748439 0160/95318785
01.09.2007	RHLD	Sitzschulungskurs	Biggi Küpper	52152 Simmerath	Biggi Küpper	02485/9121688
02.09.2007	RHLD	Longierkurs	Biggi Küpper	52152 Simmerath	Biggi Küpper	02485/9121688
02.09.2007	RHLD	4. Stallturnier	Sabine Schady	42659 Solingen	Sabine Schady	0171/6865421
07.-09.09.2007	RHLD	3 Tage: Vogelsang Wüstung Wollseifen	Biggi Küpper	52152 Simmerath	Biggi Küpper	02485/9121688
08./09.09.2007	RHLD	Pleasurekurs	Henning Daude	Heiden	Claudia Thomys	0172/9241243
15./16.09.2007	RHLD	„The Gentle Touch“ Bodenarbeitskurs	Biggi Küpper	52152 Simmerath	Biggi Küpper	02485/9121688
15./16.09.2007	RHLD	Western, Aufbaukurs 2, Kontergalopp u. Versammlungsübungen im Galopp	Monica Barb, EWU B	52441 Linnich	Monica Barb D. Neumann	0175/1696093 02462/906400
21.-23.09.2007	RHLD	3 Tage „Panorama Trail“	Biggi Küpper	52152 Simmerath	Biggi Küpper	02485/9121688
28.-30.09.2007	RHLD	3 Tage „Last Summer Days“	Biggi Küpper	52152 Simmerath	Biggi Küpper	02485/9121688
03.10.2007	RHLD	Orientierungsrith	Claudia Thomys	Heiden	Claudia Thomys	0172/9241243
03.-07.10.2007	RHLD	5 Tage „Cross Country“	Biggi Küpper	52152 Simmerath	Biggi Küpper	02485/9121688
06./07.10.2007	RHLD	Kurs Western, Aufbaukurs 2 Die Manöver des Westerpferdes	Monica Barb, EWU B	52441 Linnich	Monica Barb D. Neumann	0175/1696093 02462/906400
13.10.2007	RHLD	Verladetraining	Biggi Küpper	52152 Simmerath	Biggi Küpper	02485/9121688
13./14.10.2007	RHLD	Funktionale Anatomie	Jörg Bös	Heiden	Claudia Thomys	0172/9241243

Datum	LV	Thema	Kursleiter	PLZ/Ort	Ansprechpartner	Telefon
14.10.2007	RHLD	Panorama Rursee-Ritt	Biggi Küpper	52152 Simmerath	Biggi Küpper	02485/9121688
19.-21.10.2007	RHLD	3 Tage „Herbstlaub-Tour“	Biggi Küpper	52152 Simmerath	Biggi Küpper	02485/9121688
26.-28.10.2007	RHLD	3 Tage „Goldener Herbst“	Biggi Küpper	52152 Simmerath	Biggi Küpper	02485/9121688
27./28.10.2007	RHLD	Reitkurs Westernriding Turniertraining bis Amateurl.	Monica Barb, EWU B	52441 Linnich	Monica Barb D. Neumann	0175/1696093 02462/906400
00.11.2007	RHLD	Training	Elke Miemietz	Mechernich	Andrea Mauel Anna Maria Herrmann	0171/4748439 0160/95318785
01.-04.11.2007	RHLD	4 Tage „Cross-Country“	Biggi Küpper	52152 Simmerath	Biggi Küpper	02485/9121688
10./11.11.2007	RHLD	Funktio. Anatomie des Reitpferdes	Biggi Küpper	52152 Simmerath	Biggi Küpper	02485/9121688
16.-18.11.2007	RHLD	3 Tage „Nebel-Trail“	Biggi Küpper	52152 Simmerath	Biggi Küpper	02485/9121688
00.12.2007	RHLD	Training	Elke Miemietz	Mechernich	Andrea Mauel Anna Maria Herrmann	0171/4748439 0160/95318785
15./16.12.2007	RHLD	Funktionale Anatomie	Jörg Bös	Heiden	Claudia Thomys	0172/9241243
27.-30.12.2007	RHLD	4 Tage „After X-Mas-Trail“	Biggi Küpper	52152 Simmerath	Biggi Küpper	02485/9121688
02.-07.04.2007	Sach.-Anh.	Reiterferien	Alexandra Scheffler	06295 Bösenburg	Alexandra Scheffler	034773/39088
06.04.2007	Sach.-Anh.	Hilfen verfeinern	Kerstin Ahlfeld	39638 Trüstedt	Kerstin Ahlfeld	0173/9404471
14.04.2007	Sach.-Anh.	Ringstewardkurs	Andrea Scheper	Magdeburg/Barleben	Andrea Scheper (ab 20 Uhr)	039031/95770
15.04.2007	Sach.-Anh.	Aufsicht am Abreiteplatz	Andrea Scheper	Magdeburg/Barleben	Andrea Scheper (ab 20 Uhr)	039031/95770
06.05.2007	Sach.-Anh.	Turniervorbereitungskurs	Andrea Scheper	39175 Wahlitz	Heiko Wilke	0391/7233360
12.05.2007	Sach.-Anh.	2. Maiglöckchenritt: ca. 25 km	Kerstin Ahlfeld	39638 Trüstedt	Kerstin Ahlfeld	0173/9404471
26.05.2007	Sach.-Anh.	Jugendreitcamp	Alexandra Scheffler	06295 Bösenburg	Alexandra Scheffler	034773/39088
21.07.2007	Sach.-Anh.	Bodenarbeit: Vertrauen stärken,	Kerstin Ahlfeld	39638 Trüstedt	Kerstin Ahlfeld	0173/9404471
21.04.2007	Sachsen	Reining und Rinderkurs m. M.-P. Haug	Thorsten Müller	Rotes Vorwerk	Thorsten Müller	0171/4555911
22.04.2007	Sachsen	Turniervorbereitung Pleasure und Trail	Brenda Esfeld	Kaufbach	Brenda Esfeld	035204/47477
06.05.2007	Sachsen	Reitkurs: Übungsturnier	Brenda Esfeld	Kaufbach	Brenda Esfeld	035204/47477
19.08.2007	Sachsen	Kurs: Vorbereitung auf die GHP	Brenda Esfeld	Kaufbach	Brenda Esfeld	035204/47477
02.09.2007	Sachsen	GHP geritten u geführt	Brenda Esfeld	Kaufbach	Brenda Esfeld	035204/47477
08./09.09.2007	Sachsen	Hufgrundkurs	Konstance Rasch	Kaufbach	Brenda Esfeld	035204/47477
28.04.2007	Thüringen	Basisarbeit am/mit dem Rind		99441 Mechelroda, OT Linda (Twin“S“ Ranch)	Steffen Schorcht Klaus-Peter Fischer	0171/3110204 0171/4223682
12./13.05.2007	Thüringen	Reinig Basiskurs		37293Herleshausen,	Nicole Engelhardt	0172/5922116
23.06.2007	Thüringen	Basisarbeit am/mit dem Rind		99441 Mechelroda, OT Linda (Twin“S“ Ranch)	Steffen Schorcht Klaus-Peter Fischer	0171/3110204 0171/4223682
15.04.2007	WSTF	Tageskurs	Albert Schulz	59192 Bergkamen	Albert Schulz/Sunray-Ranch	02307/22634
22.04.2007	WSTF	Warm up für Turniereulinge		33415 Verl, Hof Buschmann	Nicole Jeske	0151/15736531
25.04.2007	WSTF	Theorie: Funktionale Anatomie/ Biomechanik Teil 3 (Hinterextremität)	Heike Gersthagen (Trainer B-EWU)	59823 Arnsberg Rittergut Wildshausen	Heike Gersthagen	0170/8173865
28./29.04.2007	WSTF	Basiskurs	Albert Schulz	59192 Bergkamen	Albert Schulz/Sunray-Ranch	02307/22634
06.05.2007	WSTF	Bodenarbeitskurs	Albert Schulz	59192 Bergkamen	Albert Schulz/Sunray-Ranch	02307/22634
13.05.2007	WSTF	Trailkurs		33415 Verl, Hof Buschmann	Nicole Jeske	0151/15736531
13.05.2007	WSTF	Bodenarbeitskurs	Albert Schulz	59192 Bergkamen	Albert Schulz/Sunray-Ranch	02307/22634
20.05.2007	WSTF	Turniervorbereitungskurs	Albert Schulz	59192 Bergkamen	Albert Schulz/Sunray-Ranch	02307/22634
04./05.08.2007	WSTF	Seminar „Kompetent Unterrichten“		59199 Bönen-Lenningsen	Marina Perner	0170/8671430
18./19.08.2007	WSTF	Basiskurs	Albert Schulz	59192 Bergkamen	Albert Schulz/Sunray-Ranch	02307/22634
18./19.08.2007	WSTF	Rinderkurs für Einsteiger	Hermann Middelberg	33415 Verl, Hof Buschmann	Nicole Jeske	0151/15736531
20./21.10.2007	WSTF	Reininkurs	Albert Schulz	59192 Bergkamen	Albert Schulz/Sunray-Ranch	02307/22634
11.11.2007	WSTF	Tageskurs	Albert Schulz	59192 Bergkamen	Albert Schulz/Sunray-Ranch	02307/22634
08./09.12.2007	WSTF	Basiskurs	Albert Schulz	59192 Bergkamen	Albert Schulz/Sunray-Ranch	02307/22634
06.-08.04.2007		Basic, Trail, Horsmanship, Reiterspiele, Ausritte, indiv. Training u. Beratung sowie Spass für Pferd und Reiter	Elisabeth Joachim	86372 Scherstetten, Gartenstr. 21	Elisabeth Joachim www.ej-westernreiten.de	0178/6609856
14./15.04.2007		Grundkurs Westernreiten Zweitageskurs f. Ein- o. Umsteiger	Elisabeth Joachim	86372 Scherstetten Gartenstr. 21	Elisabeth Joachim www.ej-westernreiten.de	0178/6609856
22.04.2007		Geländeübungen f. Western- u. Freizeitpferde	Elisabeth Joachim	86372 Scherstetten Gartenstr. 21	Elisabeth Joachim www.ej-westernreiten.de	0178/6609856

EWU- Ausbildungstermine (APO) (Änderungen vorbehalten)

april

Termin	Kategorie	PLZ/Ort	Ansprechpartner
01.; 06./07.04.; 22.04.2007	Basispass	79256 Buchenbach-Himmelreich	Gabriele Zipfel, Tel.: 0160/95951284
04.-22.04.2007	Lehrgang zum Trainer C	16833 Brunne, TS E. Hirschfeld	Etienne Hirschfeld, Tel.: 0172/7558268 Nina Lück, Tel.: 0173/2585987
06.-08.04.; 14./15.04.2007	Training u. Prüfung zum WAR Kl. II (Silber)	23847 Stubben, Reitanl. Rundshagen	Martina Sell, Tel.: 0171/8256556
07.-14.04.2007	Trainer C Teil 2 Kursleiter Marina Perner	15831 Blankenfelde OT Jühnsdorf	Sylvia + Werner Schiel, Tel.: 0172/5479256 Marina Perner, Tel.: 0170/8671430
09.-13.04.2007	Kurs Basispass - WRA Kl. IV u. III (Bronze)	16845 Michaelisbruch	Barbara Beutler, Tel.: 0172/3118204
09.-13.04.; 14.04.2007	Kurs Basispass - WRA Kl. IV u. III (Bronze)	95497 Goldkronach	Christine Hummel, Tel.: 09227/945391
09.-13.04.2007	Kurs Hufeisen Western	67158 Ellerstadt, Platzhof	Sabine Scheffel, Tel.: 06237/403236
09.-14.04.2007	Kurs: Westernreitabzeichen IV und III	95497 Goldkronach	Christine Hummel, Tel.: 0151/15357206
09.-14.04.2007	Trainer B Teil 2 Kursleiter Marina Perner	15831 Blankenfelde OT Jühnsdorf	Sylvia + Werner Schiel, Tel.: 0172/5479256 Marina Perner, Tel.: 0170/8671430
09.-15.04.2007	Julei-Card/Trainerassistent	14669 Ketzin OT Etzin	Sylvia + Werner Schiel, Tel.: 0172/5479256 Nicole Schwarz, Tel.: 030/30092210
10.-13.04.2007	Ferienkurs inkl Vorber. BP Prüfung 14.04.07	14669 Ketzin OT Etzin	Sylvia + Werner Schiel, Tel.: 0172/5479256
10.-14.04.; 15.04.2007	Kurs Hufeisen	72827 Wannweil	Nelli Thiess, Tel.: 07121/506746
10.-15.04.2007	Kurs Basispass - WRA Kl. III und IV	77704 Oberkirch	Uschka Wolf, Tel.: 07802/703345
10.-15.04.2007	Lehrgang zum Trainer C Teil 2	49453 Barver	Ralf Seedorf, Tel.: 05448/988454
11.-13.04.2007	Kl. Hufeisen und Basispass - Vorber. u. Prüfung	87679 Döisingen	Susanne Schmidt, Tel.: 08344/9701
11.-13.04.2007	Kurs DLA III + IV Prüfung 14.04.07	14669 Ketzin OT Etzin	Sylvia + Werner Schiel, Tel.: 0172/5479256
13.-15.04.2007	Vorbereitungsseminar zur Trainerausbildung	87700 Memmingen, Chrom-Ranch	Angelika Gallitzendörfer, Tel.: 0174/1606694
13.-15.04.; 20.05.2007	Lehrgang zum Trainerassistent i. Westernsport	87700 Memmingen, Chrom-Ranch	Angelika Gallitzendörfer, Tel.: 0174/1606694
13.-15.04.; 20.-22.04.2007	Kurs Basispass - WRA Kl. III (Bronze)	99441 Linda/Mechelroda, Twin S Ranch	Nicole Engelhardt, Tel.: 0172/5922116
13.-22.04.2007	Lehrgang zum Trainer C Teil 1	87700 Memmingen, Chrom-Ranch	Angelika Gallitzendörfer, Tel.: 0174/1606694
14.-22.04.2007	Lehrgang zum Trainer C Teil 2	67126 Hochdorf	Melanie Kennke, Tel.: 0170/5450969
14.-22.04.2007	Lehrgang zum Trainer B Teil 1	67126 Hochdorf	Melanie Kennke, Tel.: 0170/5450969
14.; 21.; 28.04.2007; 01.05.2007 (Prüfung)	Hufeisen Westernreiten und Basispass	01848 Ehrenberg, Anders-Hof	Esther Anders, Tel.: 035975/80719
14.; 21.; 28.04.; 01.05.2007	Kurs Hufeisen - Basispass	01848 Ehrenberg	Aesther Anders, Tel.: 035975/80719
20.-22.04.; 27.-30.04.; 01.05.2007	Kurs Basispass - WRA Kl. IV u. III (Bronze)	77726 Gäufelden Nebringen, Reitanlage Schilinger	Kerstin Babel, Nina Obermüller, Tel.: 0171/1454001
21./22.04.2007	Vorbereitungsseminar u. Infotag zur Trainerausbildung	23847 Stubben, Reitanl. Rundshagen	Martina Sell, Tel.: 0171/8256556
21.04.2007	Lehrgang zum DLA IV	37130 Gleichen, Gut Himmigerode	Bernd Stephan, Tel.: 0170/1890033
21.04.-05.05.2007	Basispass Pferdekunde, WRA III	47259 Duisburg	Ingrid Bongart, Tel.: 0172/2018710
21./22.04.; 28.04.2007	Longierabreichen IV und III	67720 Weyersheim	Sita Stepper, Tel.: 0033/388692919
22.04.; 28.04.2007	Basispass	67720 Weyersheim	Sita Stepper, Tel.: 0033/388692919
23.-29.04.2007	Trainer C / B Lehrgang Teil II	67720 Weyersheim	Sita Stepper, Tel.: 0033/388692919
24.04.-01.05.2007	Lehrgang zum Trainer C Teil 2	51588 Nümbrecht	Leckebusch, Tel.: 02293/1335
24.04.-01.05.2007	Lehrgang zum Trainer B	51588 Nümbrecht	Leckebusch, Tel.: 02293/1335
27.-29.04.2007	Intensivkurs WRA III Teil 1	49453 Barver	Ralf Seedorf, Tel.: 05448/988454
27.04.-01.05.2007	Kurs Basispass - WRA Kl. III (Bronze)	64711 Erbach, Freestyle Ranch	Julia Kaiser, Tel.: 06062/63131
28.04.; 05./06.05.2007	Lehrgang zum DLA IV u. III	23847 Stubben, Reitanl. Rundshagen	Martina Sell, Tel.: 0171/8256556
28./29.04.2007	Longierabzeichen DLA Kl. III und I	23847 Stubben	Martina Sell, Tel.: 0171/8256556

	Termin	Kategorie	PLZ/Ort	Ansprechpartner
mai	02.-06.05.2007	Kurs Basispass und WRA Kl. 3 (Bronze)	Ludwigshof; 67346 Speyer	Julia Hüskes, Tel.: 0178/7990024
	04.-06.05.2007	Intensivkurs WRA III + BP Teil 2 inkl. Prüfung	49453 Barver	Ralf Seedorf, Tel.: 05448/988454
	04.-06.05.2007	Vorbereitungsseminar z. Trainer (Sichtungster.)	53577 Neustadt-Wied	Jenny Schellhorn, Tel.: 0178/4347430
	04.-06.05.2007	Vorbereitungslehrgang zum Trainer C „Kompetent unterrichten“ Kursl.: M. Perner	53577 Neustadt-Wied	Jenny Schellhorn, Tel.: 0178/4347430
	05./06.05.; 17.05.; 02./03.06.2007	Kurs Basispass - WRA Kl. IV u. III (Bronze)	38446 Wolfsburg, Trainingsstall Bürig	Christine Bürig, Tel.: 05365/8635
	08.-19.05.2007	Lehrgang zum Trainer C Teil 2	87700 Memmingen, Chrom-Ranch	Angelika Gallitzendörfer, Tel.: 0174/1606694
	08.-19.05.2007	Lehrgang zum Trainer B	87700 Memmingen, Chrom-Ranch	Angelika Gallitzendörfer, Tel.: 0174/1606694
	10.-13.05.2007	Lehrgang zum DLA Kl. IV	46359 Heiden	Elke Miemietz, Claudia Thomys, Tel.: 0172/9241243
	11.05.2007	Seminar Satteltkunde (Verlängerung der Trainerlizenz)	59823 Arnsberg, Rittergut Wildshausen	Nicole Jeske, Tel.: 0151/15736531
	12./13.05.; 20.05.2007	Lehrgang zum DLA IV	87700 Memmingen, Chrom-Ranch	Angelika Gallitzendörfer, Tel.: 0174/1606694
	16.05.-03.06.2007	Lehrgang zum Trainer C	23847 Stubben, Reitanl. Rundshagen	Martina Sell, Tel.: 0171/8256556
	17.-20.05.2007 Prüfung am 22.05.2007	BP - WRA Kl. IV u. III (Bronze)	Epfendorf-Harthausen	Sonja Holland, Tel.: 0151/16538901
	18.-22.06.2007	Grundlehrgang Trainer C / Berittführer	84564 Oberbergkirchen	S. Kotschmar, T. Christ, Tel.: 08637/986772
	25.05.-03.06.2007	Lehrgang zum Trainer B	23847 Stubben, Reitanl. Rundshagen	Martina Sell, Tel.: 0171/8256556
	28.05.-05.06.2007	Basispass - WRA Kl. IV, III (Bronze) u. II (Silber)	83093 Bad Endorf, Halfing Batterberg	Christian Laukemper, Tel.: 08053/796253
31.05.-07.06.2007	Lehrgang zum Trainer B	51588 Nümbrecht	Linda Leckebusch, Tel.: 02293/1335	
juni	02.06.2007	Hufeisen Westernreiten	25588 Oldendorf	Silke Lahann & Kai Lahann, Tel.: 04821/73376
	03.06.2007	Sichtungs- und Infotag WRA III	52441 Linnich	Monica Barb, mb@mb-westernhorsemanship.de
	04.-08.06.2007	Hufeisenkurs	79256 Buchenbach-Himmelreich	Gabriele Zipfel, Tel.: 0160/95951284
	04.-10.06.2007	Basispass, Westernreitabzeichen IV oder III,	52152 Simmerath	Biggi Küpper, Tel.: 02485/9121688
	16.06.2007	Trainerfortbildung: Trail-Hindernisse	23847 Schiphorst	Martina Sell, Tel.: 0171/8256556
	19.-24.06.2007	Kurs WRA Kl. III (Bronze) u. Kl. II (Silber)	30938 Burgwedel, Stall Stahlmann	Marina Perner, Tel.: 0170/8671430
	22./23.06.2007	Kurs Basispass	30938 Burgwedel, Stall Stahlmann	Marina Perner, Tel.: 0170/8671430
	30.06./01.07.; 14./15.07.07	Kurs WRA Kl. III (Bronze)	87700 Memmingen, Chrom-Ranch	Sonja Gallitzendörfer, Tel.: 0176/20626910
30.06.-08.07.; 21.-29.07.07	Lehrgang Trainer C Teil 1/2 Kursl.: M. Perner	53577 Neustadt-Wied	Jenny Schellhorn, Tel.: 0178/4347430	
juli	01.07.2007	Basispass, WRA III und IV, Theorie	Aachen	Frauke Marquart, f_marquardt1@yahoo.de
	07./08.; 23.-29.07.2007	Lehrgang Trainer B Teil 1/2 Kursl.: M. Perner	53577 Neustadt-Wied	Jenny Schellhorn, Tel.: 0178/4347430
	08./09.07.2007	Kurs DLA III + IV Prüfung 19.07.07	14669 Ketzin OT Etzin	Sylvia + Werner Schiel, Tel.: 0172/5479256
	12.-18.07.2007	Ferienkurs inkl. Vorber. BP Prüfung 19.07.07	14669 Ketzin OT Etzin	Sylvia + Werner Schiel, Tel.: 0172/5479256
	12.-18.07.2007	Berittführer/Trainerassistent Prüfung 19.07.07	14669 Ketzin OT Etzin	Sylvia + Werner Schiel, Tel.: 0172/5479256
	13.-15.07.2007	Vorbereitungskurs Trainer C	46359 Heiden	Elke Miemietz, Claudia Thomys, Tel.: 0172/9241243
	20.-22.07.; 30.07.2007	Kurs Basispass, Leitung Monica Barb	52441 Linnich, Malefinkbachhof	Daisy Neumann, Tel.: 0175/1696093
	21.07.2007	EWU-Trainer-C-/Assist.-Vorbereitungskurs nach APO§4000	72336 Balingen oder 88529 Zwiefalten	Andrea Klemer, Tel. 07123/61262
	21./22.07.2007	Lehrgang zum DLA IV Kursl.: M. Perner	53577 Neustadt-Wied	Jenny Schellhorn, Tel.: 0178/4347430
	20.-22.07.2007	Basispass Pferdekunde	52441 Linnich	Monica Barb, mb@mb-westernhorsemanship.de
	23.-28.07.2007	WRA III	52441 Linnich	Monica Barb, mb@mb-westernhorsemanship.de
	25.-28.07.; 30.07.2007	Kurs WRA Kl. III (Bronze)	52441 Linnich, Malefinkbachhof	Daisy Neumann, Tel.: 0175/1696093
	28./29.07.; 04.08.; 11./12.08.; 26.08.2007	Kurs Basispass - WRA Kl. IV u. III (Bronze)	35325 Mücke, KB Western Training	Kirsten Bosch, Tel.: 06645/780494
	30.07.2007	Prüfung Basispass und WRA III	52441 Linnich	Monica Barb, mb@mb-westernhorsemanship.de
	30.07.-03.08.2007	Ferienkurs inkl. Vorbereitung BP	14669 Ketzin OT Etzin	Sylvia + Werner Schiel, Tel.: 0172/5479256
30.07.-05.08.2007	Hauptlehrgang Trainer C Teil I	84564 Oberbergkirchen	S. Kotschmar, T. Christ, Tel.: 08637/986772	

	Termin	Kategorie	PLZ/Ort	Ansprechpartner
august	03.-05.08.2007	Intensivkurs WRA III Teil 1	49453 Barver	Ralf Seedorf, Tel.: 05448/988454
	10.-12.08.2007	Lehrgang zum DLA Kl. IV oder III	52152 Simmerath	Biggi Küpper, Tel.: 02485/9121688
	11.08.2007	BP, Westernreitabzeichen, Longierabzeichen	25588 Oldendorf	Silke Lahann & Kai Lahann, Tel.: 04821/73376
	17.-19.08.2007	Intensivkurs WRA III + BP Teil 2 inkl. Prüfung	49453 Barver	Ralf Seedorf, Tel.: 05448/988454
	04./05.08.2007	Vorbereitungslehrgang zum Trainer C	59199 Bönen, TS Oliver Neuhaus	Marina Perner, Tel.: 0170/8671430
	12.-19.; 31.08.-09.09.2007	Lehrgang zum Trainer C	51588 Nümbrecht	Linda Leckebusch, Tel.: 02293/1335
	17.-26.08.; 01.-08.09.2007	Lehrgang zum Trainer C Teil 1 und 2	59199 Bönen, TS Oliver Neuhaus	Marina Perner, Tel.: 0170/8671430
	18.08.2007	Sichtung-/Infotag für BP - WAR Kl. IV u. III	67149 Meckenheim, Doc O'Lena Ranch	Nicole Lamberth, Tel.: 0151/15288067
	18./19.08.2007	BP, Westernreitabzeichen, Longierabzeichen	25588 Oldendorf	Silke Lahann & Kai Lahann, Tel.: 04821/73376
	18./19.08.2007	Hufeisen Western für Erwachsene	52152 Simmerath	Biggi Küpper, Tel.: 02485/9121688
	20.-24.08.2007	Ferienkurs inkl Vorbereitung BP	14669 Ketzin OT Etzin	Sylvia + Werner Schiel, Tel.: 0172/5479256
	25./26.08.2007	Lehrgang zum Trainer B Teil 1	59199 Bönen, TS Oliver Neuhaus	Marina Perner, Tel.: 0170/8671430
	25.08.2007	Generalprobe Basispass	25588 Oldendorf	Silke Lahann & Kai Lahann, Tel.: 04821/73376
	26.08.2007	BP, Westernreitabzeichen, Longierabzeichen	25588 Oldendorf	Silke Lahann & Kai Lahann, Tel.: 04821/73376
	29.08.-02.09.2007	Basispass, WRA III und IV, Theorie und Praxis	Aachen	Frauke Marquardt, f_marquardt1@yahoo.de
	september	01.-08.09.2007	Lehrgang zum Trainer B Teil 2	59199 Bönen, TS Oliver Neuhaus
08./09.; 15./16.; 22./23.09.07		Kurs Basispass - WAR Kl. III (Bronze)	36214 Nentershausen	Daniela Hildebrand, Tel.: 0177/2054860
08.-15.09.2007		Hauptlehrgang Trainer C mit Prüfung	84564 Oberbergkirchen	S. Kotschmar, T. Christ, Tel.: 08637/986772
09.09.2007		EWU-Trainer-C-/ Assist.-Vorbereitungskurs nach APO\$4000	72336 Balingen oder 88529 Zwiefalten	Andrea Klemer, Tel. 07123/61262
15.09.2007		Trainerfortbildung: Diverse Seitengänge	23847 Schiphorst	Martina Sell, Tel.: 0171/8256556
15./16.09.; 22./23.09.; 29./30.09.2007		Kurs Basispass - WRA Kl. IV u. III (Bronze)	49453 Dönsel-Dickel	Nicole Jeske, Tel.: 05209/916803
15./16.09.; 22./23.09.; 29./30.09.2007		Kurs Basispass und WRA III	28816 Stuhr	Sabine London, Tel.: 0172/4207985
15.-23.09.; 15.-21.10.2007		Lehrgang zum Trainer C	74925 Effenbach	Sita Stepper, Tel.: 0171/6769474, 0033/388692919
22./23.09.2007		Westernreitabzeichen IV und III, Basispass u. Deutscher Reitpass - Teil 1	87679 Dönsingen	Susanne Schmidt, Tel.: 08344/9701
22.-30.09.; 05.10.-13.10.2007		Lehrgang zum Trainer C Teil 1 und 2	16845 Michaelisbruch, Boon Docks Stables	Marina Perner, Tel.: 0170/8671430
23.09.2007		Kurs Basispass und Reitabzeichen III und IV	53894 Mechernich	Andrea Mael, Tel.: 0171/4748439 Anna Maria Herrmann, Tel.: 0160/95318785
28.-30.09.; 13./14.10.2007		EWU Trainerassistentenlehrgang mit Prfg.	PLZ 72 oder 88	Andrea Klemer, Tel.: 07123/61262
29./30.09.; 05.-13.10.2007		Lehrgang zum Trainer B Teil 1 und 2	16845 Michaelisbruch, Boon Docks Stables	Marina Perner, Tel.: 0170/8671430
29./30.09.; 06./07.10.; 13./14.10.2007		Kurs Basispass - WRA Kl. IV u. III (Bronze)	67149 Meckenheim, Doc O'Lena Ranch	Nicole Lamberth, Tel.: 0151/15288067
30.09.2007		Kurs Basispass und Reitabzeichen III und IV	53894 Mechernich	Andrea Mael, Tel.: 0171/4748439 Anna Maria Herrmann, Tel.: 0160/95318785
ab oktober		06./07.10.2007	Westernreitabzeichen IV und III, Basispass u. Deutscher Reitpass - Teil 2	87679 Dönsingen
	07.10.2007	Kurs Basispass und Reitabzeichen III und IV	53894 Mechernich	Andrea Mael, Andrea Mael, Tel.: 0171/4748439 Anna Maria Herrmann, Tel.: 0160/95318785
	10.-14.10.2007	Kurs Hufeisen	36214 Nentershausen	Daniela Hildebrand, Tel.: 0177/2054860
	14.10.2007	Prüfung Basispass und Reitabzeichen	53894 Mechernich	Andrea Mael, Andrea Mael, Tel.: 0171/4748439 Anna Maria Herrmann, Tel.: 0160/95318785
	13./14.10.; 27./28.10.; 03. o. 04.11.2007	WRA Kl. III und IV	79256 Buchenbach-Himmelreich	Gabriele Zipfel, Tel.: 0160/95951284
	20./21.10.2007	Westernreitabzeichen IV und III, Basispass u. Deutscher Reitpass - Teil 3 und Prüfung	87679 Dönsingen	Susanne Schmidt, Tel.: 08344/9701
	03./04.11.; 10./11.11.; 24./25.11.2007	Kurs Basispass - WRA Kl. IV u. III (Bronze)	33415 Verl, Hof Buschmann	Nicole Jeske, Tel.: 05209/916803
	01.-03.12.2007	Kurs Basispass	29562 Suhlendorf, Double Delight WR	Margitta Duszynski, Tel.: 05820/970548

EWU-Turnier-Termine (Änderungen vorbehalten)

	Termin	Kategorie	Ort	Ansprechpartner	Landesverband
april	01.04.2007	C-Turnier	Dresden	Herbert Winter, Tel.: 03578/783051	Sachsen
	06.-09.04.2007	A/Q- und C-Turnier	Damme	Rolf Diekwisch, Tel.: 0171/2720272	Bremen/Niedersachsen
	07.04.2007	D-Turnier	Seesen	Hartmut Körber, Tel.: 05831/8329	Niedersachsen/Hannover
	15.04.2007	D-Turnier	Butzbach-Griedel	Reiterhof Rainmühle, Tel.: 06033/895623	Hessen
	21./22.04.2007	C-Turnier	Schöffengrund-Schwalbach	Kerstin Hofmann, Tel.: 0173/3248823	Hessen
	22.04.2007	Vorbereitungsturnier	Kandel-Minderslachen	Volker Stubenazy, Tel.: 0170/6362660	Rheinland-Pfalz
	27.-29.04.2007	A- und C-Turnier	Freystadt	Information, Tel.: 09185/500694	Bayern
	28./29.04.2007	C-Turnier	Sulz-Holzhausen	Stefan Kloeser, Tel.: 0173/4958492	Baden-Württemberg
	28./29.04.2007	C-Turnier	Overath	Eva Gebhard, Tel.: 02295/2415	Rheinland
	29.04.2007	C-Turnier	Königsutter	Nicole Golland, Tel.: 05306/1338	Niedersachsen/Hannover
mai	01.05.2007	Maimarkt-Turnier	Mannheim	Volker Stubenazy, Tel.: 0170/6362660	EWU Deutschland
	01.05.2007	D-Turnier	Bissendorf	Joachim Prause, Tel.: 05402/64024	Niedersachsen/Hannover
	05.05.2007	C-Turnier	Pfaffenhofen	Marc Spiegler, Tel.: 0172/7133908	Bayern
	05./06.05.2007	C-Turnier	Klosterfelde	Chris Radola, Tel.: 0177/5182501	Berlin/Brandenburg
	05./06.05.2007	C-Turnier	Riegel	Alfred Rinderknecht-Rath, Tel.: 07258/8975	Baden-Württemberg
	05./06.05.2007	A/Q- und C-Turnier	Brilon	Peter Raabe, Tel.: 040/52878254	Westfalen
	11.-13.05.2007	C-Turnier	Ormesheim	Volker Stubenazy, Tel.: 0170/6362660	Saarland
	12./13.05.2007	C-Turnier	Deichhof/Moorburg	Peter Raabe, Tel.: 040/52878254	Hamburg/Schleswig Holstein
	12./13.05.2007	C-Turnier	Heldenstein-Goldau	Volkhard Hummel, Tel.: 09227/945391	Bayern
	17.-20.05.2007	A/Q-Turnier	Meckesheim	Hubert Marx, Tel.: 06226/990716	Baden-Württemberg
	18.-20.05.2007	A/Q- und C-Turnier	Issum	Georg Berger, Tel.: 02835/447129	Rheinland
	18.-20.05.2007	A/Q- und C-Turnier	Buttenheim	Dieter Bürger, Tel.: 0171/2070104	Bayern
	18.-20.05.2007	C-Turnier	Lübben/Spreewald	Jürgen Rokosch, Tel.: 0171/5338985	Berlin/Brandenburg
	19./20.05.2007	C-Turnier	Barver	Ralf Seedorf, Tel.: 05448/988454	Bremen/Niedersachsen
	19./20.05.2007	C-Turnier	Wahlitz	Heiko Wilke, Tel.: 0391/7233360 oder 0172/3186551	Sachsen-Anhalt
	25.-28.05.2007	A/Q-Turnier	Löhne	Rolf Diekwisch, Tel.: 0171/2720272	Niedersachsen/Hannover
	26./27.05.2007	C-Turnier	Rodheim-Bieber	Ralf Gärtner, Tel.: 06441/61921	Hessen
26./27.05.2007	C-Turnier	Fischbeck		Hamburg/Schleswig Holstein	
26./27.05.2007	C-Turnier	Eltze	Markus Voß, Tel.: 05173/922853	Niedersachsen/Hannover	
26.-28.05.2007	C-Turnier	Allensbach-Langenrain	Joachim Bottlang, Tel.: 07533/5120	Baden-Württemberg	
juni	01.-03.06.2007	A/Q- und C-Turnier	Dönsel	Peter Raabe, Tel.: 040/52878254	Bremen/Niedersachsen
	02./03.06.2007	C-Turnier	Ochsenhausen	Michael Hedrich, Tel.: 07082/93166	Baden-Württemberg
	07.-10.06.2007	A/Q-Turnier	Zaisenhausen	Alfred Rinderknecht-Rath, Tel.: 07258/8975	Baden-Württemberg
	08.-10.06.2007	A/Q und C-Turnier	Niedertaufkirchen	Volkhard Hummel, Tel.: 0170/3802552	Bayern
	08.-10.06.2007	A/Q- und C-Turnier	Weilmünster	Thomas Schließmann, Tel.: 06472/911091	Hessen
	09./10.06.2007	C-Turnier	Lindlar	Petra Retthofer, Tel.: 0160/95209131	Rheinland
	09./10.06.2007	C-Turnier	Höckel	Peter Raabe, Tel.: 040/52878254	Hamburg/Schleswig Holstein
	16./17.06.2007	A/Q-Turnier	Michaelisbruch	Peter Raabe, Tel.: 040/52878254	Berlin/Brandenburg
	16./17.06.2007	C-Turnier	Weil im Schönbuch	Heiko Grüttner, Tel.: 07157/538185	Baden-Württemberg
	16./17.06.2007	C-Turnier	Bönen		Westfalen
	16./17.06.2007	C-Turnier	Senden		Bayern
	16./17.06.2007	D-Turnier	Grabau		Hamburg/Schleswig Holstein
	22.-24.06.2007	C-Turnier	Buchenbach-Himmelreich	Alfred Rinderknecht-Rath, Tel.: 07258/8975	Baden-Württemberg
	22.-24.06.2007	A/Q-Turnier	Nümbrecht	Rosita Schmidt, Tel.: 02247/900548	Rheinland
	23.06.2007	C-Turnier	Bamberg-Gaustadt		Bayern
	23./24.06.2007	A/Q- und C-Turnier	Zeven-Bademühlen	Peter Raabe, Tel.: 040/52878254	Hamburg/Schleswig Holstein
	23./24.06.2007	C-Turnier	Dickenreishausen	Birgit März, Tel.: 0160/97578966	Bayern
24.06.2007	C-Turnier	Wenden	Circle L Reitverein, Tel.: 05026/1510	Niedersachsen/Hannover	

	Termin	Kategorie	Ort	Ansprechpartner	Landesverband
juni	29.06.-01.07.2007	A/Q- und C-Turnier	Bissendorf	Joachim Prause, Tel.: 05402/64024	Niedersachsen/Hannover
	29.06.-01.07.2007	A/Q-Turnier	Heiligenwald	Volker Stubenazy, Tel.: 0170/6362660	Saarland
	29.06.-01.07.2007	A/Q-Turnier	Wünschendorf	Rolf Trommer, Tel.: 0171/2838193	Thüringen
	30.06.2007	C-Turnier	Burg Stargard	Ulf Gohrs, Tel.: 0177/3029080	Mecklenburg-Vorpommern
	30.06./01.07.2007	C-Turnier	Grambek	Peter Raabe, Tel.: 040/52878254	Hamburg/Schleswig Holstein
	30.06./01.07.2007	C-Turnier	Nidderau-Ostheim	Birthe Klaholz, Tel.: 0173/3032157	Hessen
juli	01.07.2007	D-Turnier	Laichingen	Claudia Meindl, Tel.: 0179/1036379	Baden-Württemberg
	07.07.2007	C-Turnier	Dörnrup-Bega		Westfalen
	07./08.07.2007	C-Turnier	Deisslingen	Michael Hedrich, Tel.: 07082/93166	Baden-Württemberg
	07./08.07.2007	A-Turnier	Memmingen		Bayern
	14.07.2007	C-Turnier	Haren	Karin Kamphius, Tel.: 05934/7049888	Bremen/Niedersachsen
	14./15.07.2007	C-Turnier	Balingen	Fam. Egenter, Tel.: 07433/274133	Baden-Württemberg
	14./15.07.2007	C-Turnier	Fahrenkrug		Hamburg/Schleswig Holstein
	14./15.07.2007	C-Turnier	Gieboldehausen	Sybille Schmidt, Tel.: 05528/3280	Niedersachsen/Hannover
	20.-22.07.2007	A/Q- und C-Turnier	Dösingen	Claus Schmidt, Tel.: 08344/9701	Bayern
	21./22.07.2007	A/Q- und C-Turnier	Wenden	Circle L Reitverein, Tel.: 05026/1510	Niedersachsen/Hannover
	21./22.07.2007	C-Turnier	Heiden	Petra Retthofer, Tel.: 0160/95209131	Rheinland
	27.-29.07.2007	A/Q-Turnier	Neuhofen	Volker Stubenazy, Tel.: 0170/6362660	Rheinland-Pfalz
	27.-29.07.2007	B-Turnier	Brilon	Peter Raabe, Tel.: 040/52878254	Westfalen
	28./29.07.2007	C-Turnier	Heidelsheim	Alfred Rinderknecht-Rath, Tel.: 07258/8975	Baden-Württemberg
28./29.07.2007	C-Turnier	Schwaan	Melanie Schult, Tel.: 0172/2920186	Mecklenburg-Vorpommern	
august	03.-05.08.2007	A/Q- und C-Turnier	Bergkamen	Jürgen Guldner, Tel.: 0170/2177968	Westfalen
	04.08.2007	C-Turnier	Görisried	Nadine März, Tel.: 0173/9934127	Bayern
	04./05.08.2007	C-Turnier	Neudorf	Alfred Rinderknecht-Rath, Tel.: 07258/8975	Baden-Württemberg
	04./05.08.2007	B-Turnier	Schwabe bei Rendsburg	Peter Raabe, Tel.: 040/52878254	Hamburg/Schleswig Holstein
	10.-12.08.2007	C-Turnier	Fronhofen	Stefan Ostiadal	Baden-Württemberg
	10.-12.08.2008	C-Turnier	Dettenheim	Volker Stubenazy, Tel.: 0170/6362660	Rheinland-Pfalz
	10.-12.08.2007	B-Turnier	Langenfeld	Petra Retthofer, Tel.: 0160/95209131	Rheinland
	18./19.08.2007	C-Turnier	Rodgau-Weißkirchen	Gabi Hölzer, Tel.: 06104/73040	Hessen
	18./19.08.2007	C-Turnier	Bad Segeberg		Hamburg/Schleswig Holstein
	04.08.2007	C-Turnier	Görisried	Nadine März, Tel.: 0173/9934127	Bayern
	24.-26.08.2007	B-Turnier	Thierhaupten	Thomas Mayer, Tel.: 0151/11730422	Bayern
	25./26.08.2007	C-Turnier	Oelde		Westfalen
	25./26.08.2007	C-Turnier	Hochdorf-Assenheim	Mathias Klug, Tel.: 0160/94766376	Rheinland-Pfalz
	31.08.-02.09.2007	B-Turnier	Fuldabrück-Dörnhagen	Peter Raabe, Tel.: 040/52878254	Hessen
	31.08.-02.09.2008	B-Turnier	Schutterwald	Michael Hedrich, Tel.: 07082/93166	Baden-Württemberg
	31.08.-02.09.2007	B-Turnier	Walldorf/Baden	Volker Stubenazy, Tel.: 0170/6362660	Rheinland-Pfalz
	ab september	01.09.2007	D-Turnier	Rokl	
08./09.09.2007		C-Turnier	Karlsbad-Auerbach	Gabi Barwig-Feiner, Tel.: 07248/4232	Baden-Württemberg
08./09.09.2007		C-Turnier	Norderstedt	Peter Raabe, Tel.: 040/52878254	Hamburg/Schleswig Holstein
09.09.2007		D-Turnier	Gütersloh		Westfalen
15.09.2007		C-Turnier	Schwarzenbach-Poppengrün	Volkhard Hummel, Tel.: 0170/3802552	Bayern
15./16.09.2007		C-Turnier	Ichenheim	Alfred Rinderknecht-Rath, Tel.: 07258/8975	Baden-Württemberg
15./16.09.2007		C-Turnier	Brilon-Scharfenberg	H.-J. Brandenburg, Tel.: 0160/94713202	Hessen
14.-16.09.2007		C-Turnier	Jungenheim	Manfred Kröll, Tel.: 0172/6103803	Rheinland-Pfalz
15.09.2007		Landesbreitensportfestival	Langenfeld	Petra Retthofer, Tel.: 0160/95209131	Rheinland
22./23.09.2007		D-Turnier	Ludwigshafen-Ruchheim	Frank Orth, Tel.: 06237/979899	Rheinland-Pfalz
29./30.09.2007		C-Turnier	Niedertaufkirchen	Volkhard Hummel, Tel.: 0170/3802552	Bayern
13./14.10.2007		C-Turnier	Weil im Schönbuch	Heiko Grüttner, Tel.: 07157/538185	Baden-Württemberg
13./14.10.2007		C-Turnier	Paterzell-Moosmühle		Bayern
24.-28.10.2007	German Open	Bad Salzfluten			

anzeigen

Private Kleinanzeigen

Betriebswirtin VWA/Bankkfr. 45
in ungek. Stellung sucht Stelle
als Kfm. Leiterin / Angestellte im
Reitsportbetrieb oder Ausstatter.
Sehr gute Englischkenntnisse.
Geogr. ungebunden
Chiffré 10307

Zur Unterstützung unseres Teams
suchen wir auf 400 Euro? Basis,
nette und freundliche Reitlehrerin
für Westernreitunterricht.
Trainer C wäre nicht schlecht.
Großraum 73525, Schwäbisch Gmünd
Info unter Tel.: 0172 / 620 87 42

**100 ha Weidefläche/zum aufwachsen
und toben für Ihr Jungpferd**
100,- Euro/M. inkl. Hufschmied,
QH + PH Zucht u. Verkauf
16845 Neustadt/Dosse.
Tel.: 0160 / 282 89 40
www.Logisches-Pferdetraining.de

WWW.DOCSJ.DE
Qualitätsvolle Paint Horses
vom Fohlen bis zum Showpferd zu verk.
Auch Sie könnten ein stolzer Besitzer
eines Docs J Horses werden.
Tel.: 0 44 23 / 66 41

Suche Reitanlage
oder an- und ausbaufähigen
Rest/Bauernhof im nahen
Berliner Umland zum Kauf. Es sollten
mind. 10 ha Weideland
(auch Pachtland) dazu gehören.
Tel.: 0177 / 562 68 17

Lucky-Horse-Stable
Urlaub für Mensch und Tier
Freizeit- und Westernreitstall
in der Lüneburger Heide.
Schöne FeWo ab 36 Euro/Tag.
Offenboxen mit Auslauf und Gastwiesen.
Großer Reitplatz und neue Reithalle.
Ausreiten direkt vom Hof.
Hunde gern gesehen!
Infos: 0 51 92 / 68 92
www.Lucky-Horse-Stable.de

Appaloosawallach, 10 J.
sehr hübsch, erfolgreich geshowt in
kompetente Hände und artgerechte
Haltung zu verkaufen. VB 3900,- Euro.
Tel.: 0160 / 724 24 49
E-Mail: 2007sunshine@web.de

Schicker Haflinger Wal. 9 J.!
153 cm; DK-Fuchs, sehr gute
Westernausb., Platz. und Siegel
LK 3 A in Pleasure + Horsemanship,
brav + verschmust, geländesicher,
eifrig, gesund. Preis: 4500,- Euro.
Tel.: 0170 / 866 57 08

Schöne Paint-Stute, 2000, tob.
ruhig, bereits erfolgreich geshowt,
unkompliziert im Umgang.
Tel.: 0160 / 975 789 66

Insel Fehmarn,
Private Westernranch,
Ferien für Pferd, Reiter + Hund.
600 Meter vom Strand.
Wanderreittouren, Strandreiten,
Ferienwohnungen
Tel.: 0171 / 372 06 30
www.Little-Island-Ranch.de

Wegen Zuchtaufgabe
einige qualitätsvolle Appaloosa und
Quarter Horses zu verkaufen.
Tel.: 0 28 45 / 602 56 Nähere Infos
unter: www.reitsport-voss.de

QH-Stute, Palomino, 2 ¾
angeritten, V.: Otoes Yuky,
M.: Two T Virginia, bildschön,
super Charakter, sehr talentiert.
Tel.: 0160 / 45 194 49

Sie haben etwas anzubieten, Sie suchen etwas:
**Mit einer privaten Kleinanzeige im
WESTERNREITER liegen Sie immer richtig.**



Den Coupon für Ihre private
Kleinanzeige finden Sie auf Seite 98.

Nicht vergessen:

Kleinanzeigenschluss
für den nächsten WESTERNREITER
ist der **10. April 2007**

EWU Bundes-Geschäftsstelle
Freiherr-von-Langen-Str. 8a ■ 48231 Warendorf
Tel.: 0 25 81/92 84 6-0 ■ Fax: 0 25 81/92 84 6-25
info@ewu-bund.de ■ www.westernreiter.com



Erste Westernreiter Union



LENAS PAM			
Geb.:	02. Mai 2006	Rasse:	Quarter-Horse
Vater:	Lenas Freckles Chex	Mutter:	Small Seven
Geschl:	Mare	Farbe:	bay
Stockmaß:	Endstockmaß ca. 150 cm		
Info: Kompakte kleine bay Stute aus einer Mr San Peppy - Peppy's War Leo - Doc's Zimfandel Stute von Lenas Freckles Chex - Doc Chex - Doctor Wood - Doc O'Lena - Colonel Freckles. Wächst mit gleichaltrigen Fohlen auf - Offenstall-Haltung. Ein Pferd für den Sport - aber auch interessant für die Zucht. Weitere Jährlinge stehen zum Verkauf.			
Preis:	VB 3.200,- Euro	Telefon:	05642/6325
Josef Schäfers, Rosentor-Ranch, Tel.: 0171/2498334			

Visitenkarten Anzeigen



Claudia's Westernriding School
Reithof Hellmann
Nordick 2
46359 Heiden

Ihr Partner in eurer Westernreit-Ausbildung
mit Lehrpferden
für Kinder und Erwachsene

www.claudias-westernriding-school.de
Email: cthoenys@aol.com
Mobil: 0172 / 9 24 12 43

02.07



Home of Little Nic Train

BB
Quarterhorses

Hilfsmittel für den
Westernreiter
Ulrichstraße 4
46359 Heiden
Tel.: 02033-95623
Fax: 02033-95607
Mobil: 0173-4790138

www.bb-quarterhorses.de

12.07



Wildrose Farms
presents **Appaloosts**

Home of
The Convincing Dream
Mighty Shado Man
Sir Gene Goer A.A.

Dickinson
Verkauf vom: Jungferns
aus liebevoll geführter Zucht

Argilla + Ursula Drees
Am Fleiter 26 • 33659 Bielefeld • Tel. 0521 / 492201
www.appaloosa-farm.net Handy: 0170 / 2361148

11.07



REINING HORSES
neugierig?

Jürgen Pieper | Tel.: +49 (0) 7471/622-731 | www.jp-reininghorses.com

02.08

SPS Pokale & Ehrenpreise



Sascha Sadtler
Referat Rammühle
35510 Blatzbach - Griedel

Tel. 06033 - 95623
Fax 06033 - 9735807
Mobil 0175 - 5425178

sascha.sadtler@spssps.de

01.08



Barbara R. Metzger
Pferdeärztin/Reitabwieserin FFG

Red Stone Ranch
Hilger Unterwasserweg
Unterwasserweg 9
78632 Dwingen

training
showing
lessons
coaching
sales

mobile 01 72 - 7 57 28 66
email: training@barreme.de
web: www.barreme.de

06.07

Sliders WESTERN EQUIPMENT
WESTERNREIT- UND SHOWBEDARF
Ausrüstung für . . .

- Westernreiter
- Westernpferde
- Turnier & Show
- Freizeitreiter
- Natural Horseman Ship

Vordergasse 3 Tel. 06106.2673070
63110 Rodgau Fax 06106.2673071
eMail: sliders@sliders-western-equipment.de
Internet: www.sliders-western-equipment.de

02.08



JAGFELD
Quarter Horses

Breeding · Sales · Import · Training · Coaching · Saddle Shop · Horse Osteopathy

Verkältstraße 10 · 47589 Uedem-Keppeln

Mobil Alexandra (0170) 2 97 76 48
Mobil Christel (0171) 7 10 60 18
Mobil Hubertus (0171) 3 32 29 70
Tel.-Nr.: 02825-535340
Fax-Nr.: 02825-939592
e-mail: jagfeld@t-online.de
Web.: www.jagfeld.de

01.08



DÖRING QUARTER HORSES

Herner Weg 46-48
D-45772 Marl
Telefon 02364.106464
Telefax 02364.106466

CUTTING
REINING
PLEASURE

doeringqh.de

12.07

wir lieben es **Pferde** zu trainieren
...and we love to train **People**, too



MAGIC WOLF
WESTERN TRAINING STABLE

Mühlen 6 • 77704 Oberkirch • Tel. 07802 - 70 33 45
E-Mail: magic.wolf@t-online.de • www.uschka-wolf.de

12.07



— **SÄTTEL** —
für Pferd und Reiter
nach Maß

Christoph Rieser
In der Borowiese 4
D-56593 Obersteinbach
Tel.: 0 26 87 / 18 36
Fax: 0 26 87 / 24 86

E-Mail: info@rieser-sattel.de
Internet: www.rieser-sattel.de

06.07



quarter horses

Home of Nic's Peppy Train | Dr. med. vet. Claudia Mamerow
43579 Heiligenhaus | +49 (0)179 6456526
claudia@trainhill.de | www.trainhill.de

02.08

Visitenkarten Anzeigen

JOHN-RANCH
09179 Langenbogen
Pferdepension, Training von Pferd und Reiter
The Store
Westernstore+A&V Reitsportartikel in Kommission+Futtermittelhandel
Tel.: 0160/98 37 41 38
0171/61 27 170
e-mail: john-ranch@web.de



Hier könnte IHRE Visitenkarten Anzeige stehen!

Rufen Sie uns an:
0 62 26 / 78 57 30
Anzeigenbüro

FD SADDLERY
Sattlerei & Westernstore
großer Online Shop
www.fdsaddlery.de
Bernhard-Lichtenberg-Str. 10A
16358 Ahrensfelde bei Berlin
Tel.: 030-9621868 Mobil: 0172-3117353

SR
Zügel
Sättel
Zäume
Buckles
Silber
S.V.M.

KM Reitsport
Klassisch- und Western Reitbedarf



Im Hain 6 • 60437 Frankfurt-Kalbach
Tel.: 0 69 / 50 10 40 • Fax: 0 69 / 50 69 26 32
Mo. - Fr 9.00 - 18.30 Uhr • Sa. von 9.00 - 16.00 Uhr

col-awesome-socks

Dr. Matthias Gräber
Tel.: 06201 / 59 111
Mobil: 0171 / 7702778

www.col-awesome-socks.de



Texas Dream Riding
Reiturlaub

www.TexasDreamRiding.com



Beritt
Unterricht
Reitkurse

PATRICK SATTLER
TRAINING STABLE

Kontakt: **0173 - 97 400 25** · www.patricksattler.de
Küffnerhof · 74243 Langenbrettach-Neudeck (bei Heilbronn)



RAINBOW HILL
Klassische Reitkondition

Tel.: 02374 - 3759 • Fax: 2584

Brigitte Fußner & Bernd Giering
Honselweg 5 - 58642 Iserlohn
www.rainbowhill.de quartehorses@rainbowhill.de

Zucht • Verkauf • Lehrgänge • Shop
Training • Pensionboxen • Urlaub



Experientielle Reittherapie (DFG)
Ein anderer Weg, Therapie mit Pferden zu gestalten!

Schnupperwochenende:
30. Juni / 01. Juli 2007 (Offenburg)
14. Juli / 15. Juli 2007 (Berlin)

Seit 2005 in Kooperation mit der KFH Freiburg
Seit 2007 in Kooperation mit der FHSB Berlin

Info: **BÜRO IFERT**, Schlehenweg 25, 77933 Lahr
Tel. Fax: 07821-37865 oder unter www.ifert.org



HEARTLAND QUARTER HORSES
GERMANY

ZUCHT TRAINING VERKAUF

ERICH NICKLAS

BOHLSTRASSE 16
66333 LUDWIGER
TELEFON 06898-42575
RANDY 0179-9718540
INTERNET: WWW.HEARTLAND-PERFORMANCE-HORSES.DE



Training Stable Oliver Wehnes

- Schonende Ausbildung
- Training
- Showing
- Reitunterricht (auch auf Schulpferden)
- Reitkurse

Trainingstable Oliver Wehnes
In der Zelch
76870 Kandel-Minderslachen
Tel. 07275 - 61 71 32
Fax: 07275 - 61 71 77
Mobil: 0171 - 60 30 65 4
www.wehnes-trainingstable.de



GETTIN' JIGGY
ZUCHT
AUSBILDUNG
VERKAUF

QH
Loving Quarter Horses

Sylvia Maile und Gritcha Ludwig · Scheuenhof 2 · 72475 BSB
Tel. 0714 29 81 29 · Fax 0714 29 81 29 · contact@qhg.de · www.qhg.de



service



Abonnieren Sie den WESTERNREITER

Ja, schicken Sie mir bitte ab der nächstmöglichen Ausgabe den WESTERNREITER für 1 Jahr (12 Ausgaben) frei Haus zum Jahresbezugspreis von Euro 48,- inklusive Porto und Versand. Als Bezugszeitraum für das Abonnement des WESTERNREITER gilt das jeweilige Kalenderjahr. Der Abopreis für das laufende Jahr wird daher anteilig berechnet. Das Abo verlängert sich nur dann um jeweils ein weiteres Jahr, wenn ich nicht bis 31.10. d. J. schriftlich kündige.

Meine Anschrift (Rechnungsanschrift)

Vor- und Nachname: _____

Straße: _____

PLZ / Ort: _____

Gewünschte Zahlungsweise bitte ankreuzen.

Bequem und zeitsparend per Bankeinzug
(nur mit deutschem Bankkonto möglich)

Gegen Rechnung an meine Adresse.
Bitte keine Vorauszahlungen leisten.
Rechnung abwarten.

Konto-Nr.: _____ BLZ: _____

Bankinstitut: _____

Datum, 1. Unterschrift: _____

Diesen Coupon ausfüllen und an folgende Adresse schicken:

EWU-Bundesgeschäftsstelle
Freiherr-von-Langen-Str. 8a
48231 Warendorf

Vertrauensgarantie:

Mir ist bekannt, dass ich diese Bestellung innerhalb von 14 Tagen schriftlich bei der EWU-Bundesgeschäftsstelle, Freiherr-von-Langen-Str. 8a, in 48231 Warendorf widerrufen kann.

Zur Wahrung der Frist genügt das rechtzeitige Absenden des Widerrufs (Datum des Poststempels)

Datum, 2. Unterschrift:

Private Kleinanzeigen im WESTERNREITER

Sie haben etwas anzubieten, Sie suchen etwas:

Mit einer privaten Kleinanzeige im WESTERNREITER liegen Sie immer richtig.

Mein Anzeigentext für eine private Kleinanzeige im Westernreiter:

Den Betrag lege ich als V-Scheck/Euroscheck anbei.

Den Betrag lege ich bar anbei.

Meine Anzeige soll als **Chiffré-Anzeige** erscheinen. (Zuschlag 2,50 EUR)

Vor- und Nachname: _____

Straße: _____

PLZ / Ort: _____ Mitgl.-Nr.: _____

Datum

Unterschrift (bei Minderjährigen Erziehungsberechtigter)

Nicht vergessen! Kleinanzeigenschluss für den nächsten WESTERNREITER ist der **10. April 2007**.



Unser Angebot:

max. 6 Zeilen (je 30 Zeichen)
pauschal Euro 15,50.
(Für EWU-Mitglieder Euro 7,70)
Ein Buchstabe / Satzzeichen / Zwischenraum pro Kästchen, den Platz für die Telefonnummer / Chiffrénummer berücksichtigen. Den Coupon deutlich und leserlich in Druckbuchstaben ausfüllen um Fehler und Missverständnisse zu vermeiden.

Chiffrégebühr Euro 2,50

Der Text muss bis spätestens zum Anzeigenschluss beim Verlag vorliegen, Betrag muss per Scheck oder in bar beiliegen. Geht eine Kleinanzeige nach Anzeigenschluss ein, wird sie automatisch für das nächste Heft übernommen.

Kleinanzeigenschluss WESTERNREITER:

>> **10. April 2007** <<

Senden Sie bitte Ihre Unterlagen an:

EWU-Bundesgeschäftsstelle
Freiherr-von-Langen-Str. 8a
48231 Warendorf
Tel.: 0 25 81/92 84 6-0
Fax: 0 25 81/92 84 6-25
E-Mail: info@ewu-bund.de
www.westernreiter.com



ALL YOU WANT - WE MAKE IT

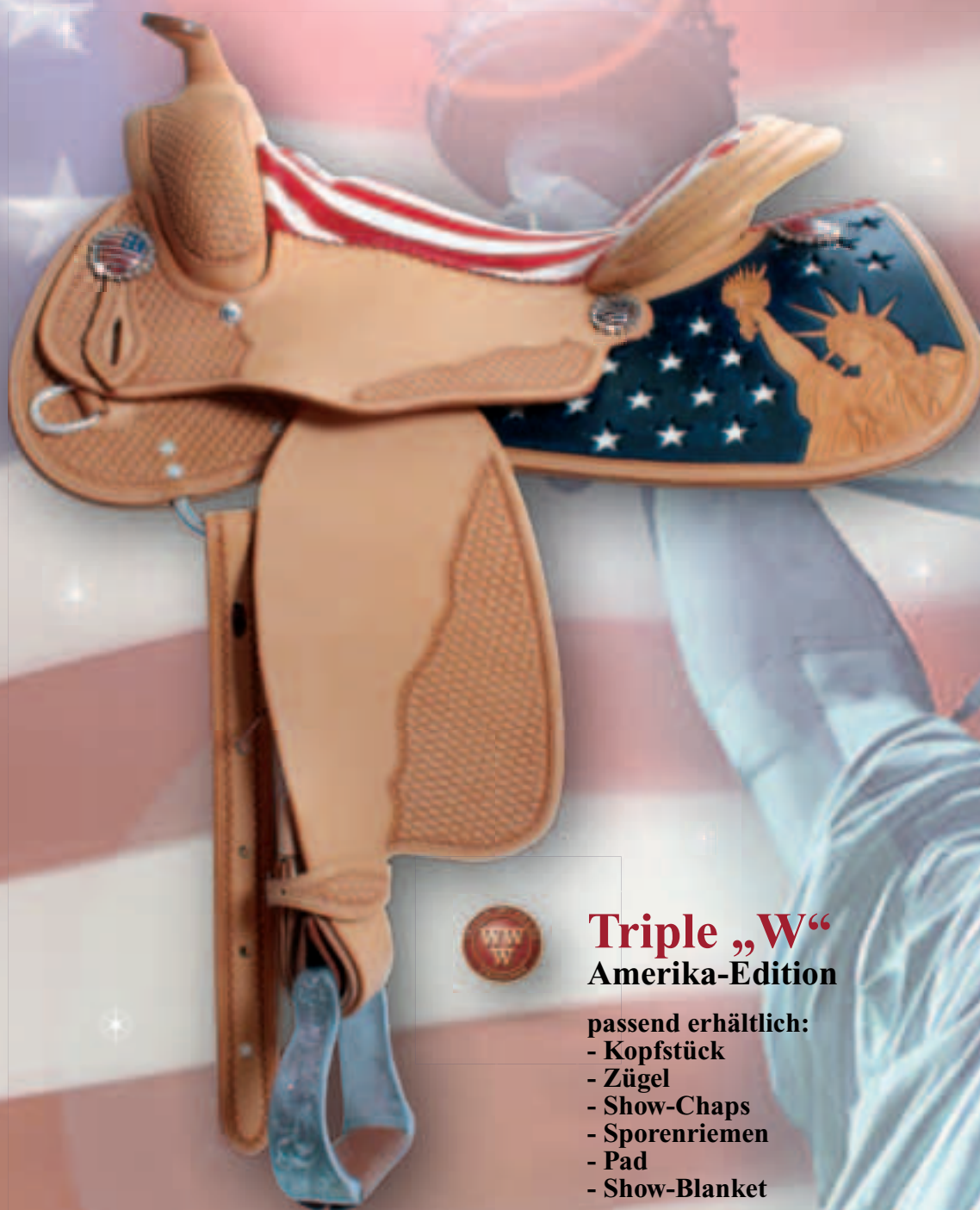

**Triple „W“
Amerika-Edition**

passend erhältlich:

- Kopfstück
- Zügel
- Show-Chaps
- Sporenriemen
- Pad
- Show-Blanket

Den Fachhändler in Ihrer Nähe erfahren Sie direkt von uns:
Saddle Shop Trading | Strassdorfer Straße 24 | 73037 Göppingen-Lenglingen
www.saddleshop.de | Telefon 07165-683 | Fax 07165-200064 | mail@saddleshop.de

TEX TAN

Die Nr. 1 in Amerika

american spirits – Ihr Western-Store

Sättel für Show, Cutting, Reining & Freizeit.



AQHA
Imperial
Show-Sattel
5.350,-

Alle IMPERIAL UPPER CLASS SHOW-SÄTTEL jetzt in der Farbe Ultra Light!
Alle Sättel sind Hand Tooled (handpunziert) und mit echtem Sterling Silber.



AQHA
Grandeur
3.295,-
Jetzt in der
neuen Farbe
Ultra Light!



AQHA
Showpiece
3.995,-
Jetzt auch in
der neuen Farbe
Ultra Light!

- Großer Show-Room
- Lieferung ab Lager sofort
- Sonderanfertigung auf Anfrage
- Sattelanprobe bundesweit bei Ihnen vor Ort
- Finanzierung und Inzahlungnahme Ihres Gebrauchten möglich



AQHA
Reiner
2.395,-



AQHA
Deluxe Reiner II
2.495,-

american spirits:
„The authorized
TEX TAN distributor
for Europe.“

Wir sponsern:



www.phcg.de



www.ewu-niedersachsen.de

www.americanspirits.de

american spirits
Kuckshagen 9
31715 Meerbeck
Mobil 0162 | 7460500
Fon 05721 | 89 38 05
Fax 05721 | 89 38 06